BIBLIOTECHE CIVICHE TORINESI

Guide Marzorati Paravia

1870

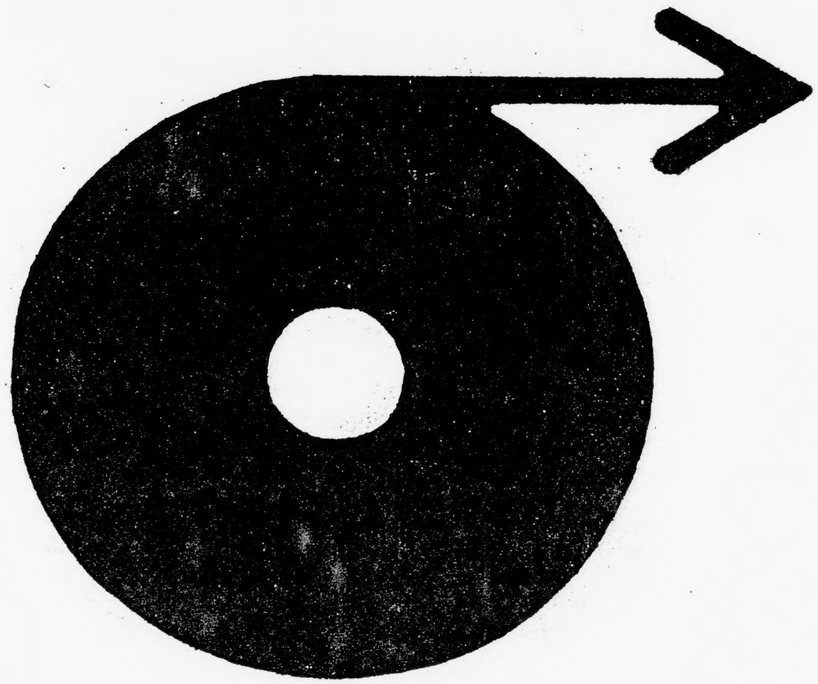

INIZIO BOBINA

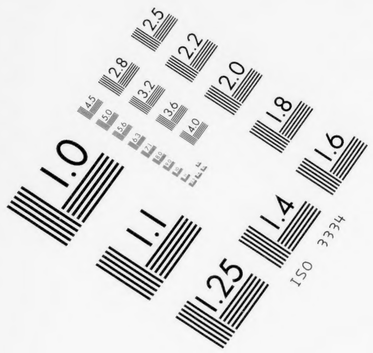
1.0
1.1
1.25
1.4
1.6
1.8
2.0
2.2
2.5
2.8
3.2
3.6
4.0
4.5
5.0
5.6
6.3
ISO 3334

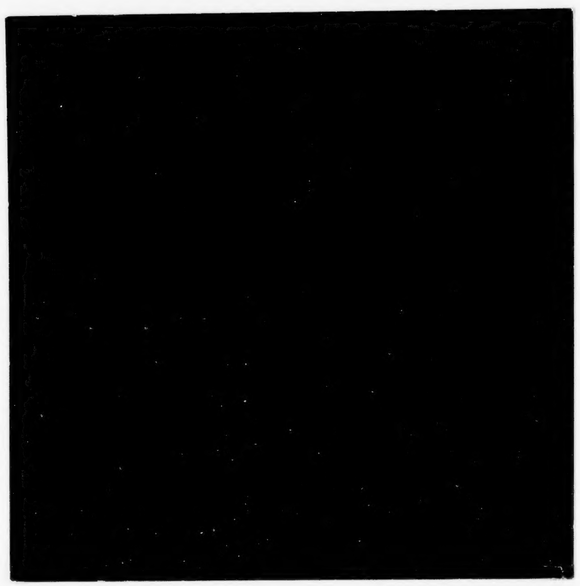

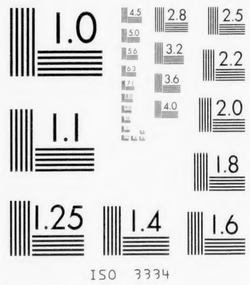
1.0
1.1
1.25
1.4
1.6
1.8
2.0
2.2
2.5
2.8
3.2
3.6
4.0
4.5
5.0
5.6
6.3
ISO 3334

1.0
1.1
1.25
1.4
1.6
1.8
2.0
2.2
2.5
2.8
3.2
3.6
4.0
4.5
5.0
5.6
6.3
ISO 3334

0 1 2 3 4 5 6 7 8 9 10 11 12 13 14 15 16 17 18 19 20

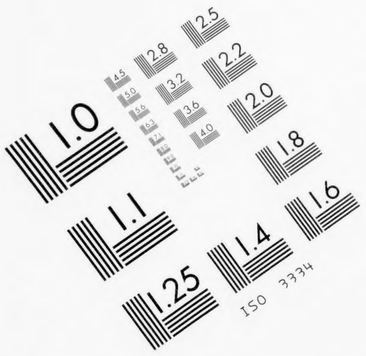
1.0
1.1
1.25
1.4
1.6
1.8
2.0
2.2
2.5
2.8
3.2
3.6
4.0
4.5
5.0
5.6
6.3
ISO 3334

12X

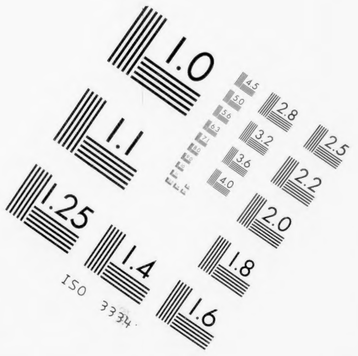
1.0
1.1
1.25
1.4
1.6
1.8
2.0
2.2
2.5
2.8
3.2
3.6
4.0
4.5
5.0
5.6
6.3
ISO 3334

CITTÀ DI TORINO
BIBLIOTECA CIVICA CENTRALE

GM 136/11

GUIDE DI TORINO MARZORATI - PARAVIA

BIBLIOTECA CIVICA
DI TORINO

-Febbraio- 1998

PELLICOLA : KODAK HQ SILVER 35 mm
APPARECCHIO DI RIPRESA : Planetario AGFA ASO
DITTA ESECUTRICE : MULTISERVICES s.r.l. - TORINO

CITTÀ DI TORINO
BIBLIOTECA CIVICA CENTRALE

GUIDA DI TORINO 1870

Microfilmatura eseguita su esemplare messo a disposizione
dall'Archivio di Stato di Torino

GUIDA

DI

TORINO

1870.

Le inserzioni sono sempre *gratis*,
e senz'obbligo di comperare la GUIDA.

TORINO, G. MARZORATI
COMPILATORE
Via Vanchiglia N.° 14.

GUIDA

DI TORINO

pubblicata il 25 Aprile 1870

OVE SONO INDICATI

PER NOME, QUALITÀ ED ABITAZIONE

il Clero; gli Impiegati civili, militari ed ecclesiastici;
e coloro che appartengono al Foro,
alla Medicina, alle Belle Arti, al Commercio, ecc.

Coll'aggiunta della descrizione

DEI PRINCIPALI MONUMENTI DI TORINO

E DELLE

VILLEGGIATURE REALI E DUCALI

DEL PIEMONTE

ANNO 42.mo

ARCHIVIO DI STATO
BIBLIOTECA
TORINO

TORINO, G. MARZORATI

COMPILATORE

Via Vanchiglia n.° 14.

Tip. A. Vecco e Comp.

INDICAZIONE

di Piazze, Vie e Vicoli nuovi.

ALBERTO NOTA, in principio di piazza dello Statuto, isola a destra
ALLIONE, in mezzo a piazza dello Statuto, isola a destra.
ANDREA DORIA, ultima isola a sinistra di Nuova.
ARTISTI, pennltima isola di Vanchiglia, da levante a ponente.
ASSAROTTI, in Doragrossa, rimpetto a Deposito.
ASSIETTA, prima isola di Sacchi, a destra.
BALBIS, prima isola in Borgo S. Donato.
BARETTI, quarta isola a sinistra di Nizza.
BAVA, già S. Massimo.
BERTHOLLET, terza isola a sinistra di Nizza.
BERTOLA, già Barra di ferro, Due bastoni e Gambero.
BONELLI, quinta isola a sinistra di Lagrange.
BOTTERO, già Fieno.
BOUCHERON, di fianco a piazza dello Statuto, a sinistra, prima isola a destra.
BUNIVA, dietro la via Barolo, a sinistra.
BURDIN, prima isola di Strada di Nizza.
CAMPANA, terza isola di Strada di Nizza.
CARLO BOTTA, ultima isola di S. Chiara, da mezzodì a mezzanotte.
CAVALLERIZZA, rimpetto al quartiere di cavalleria in via Zecca.
CAVOUR, già Arcivescovado in parte, e piazza e via Esagono.
CONSOLATA, già in parte S. Anna anche al di là di Corso S. Massimo.
CORSO BECCARIA, in fine di piazza dello Statuto, a destra.
CORSO DEL RE, viale da piazza Carlo Felice al ponte in ferro.
CORSO DI VALDOCCO, dodicesima isola di Doragrossa, a destra.
CORSO LUNGO PO, viale da via Corso al ponte in ferro.
CORSO MASSIMO D'AZEGLIO, in prolungazione di Belvedere, al di là di Corso del Re.
CORSO PALESTRO, tredicesima isola di Doragrossa, a sinistra.
CORSO E PIAZZA PRINCIPE EUGENIO, in fine di via Giulio, a sinistra.
CORSO PRINCIPE UMBERTO, in prolungazione di piazza Solferino.
CORSO S. BARBARA, a diritta di piazza Emanuele Filiberto.
CORSO S. MARTINO, in fine di piazza dello Statuto, a sinistra.
CORSO S. MASSIMO, a sinistra di piazza Emanuele Filiberto.
CORSO S. MAURIZIO, viale che da Po va a Corso S. Barbara.
CORTE D'APPELLO (già Senato), accanto al palazzo civico.
COTTOLENGO, in fine di piazza Emanuele Filiberto, a sinistra.
FABRO, in Doragrossa, rimpetto a Scuole.
FIORI, seconda isola a destra di via Berthollet.
FRANCO BONELLI (piazza e via), già Fornelletti.
GALLIARI, seconda isola a sinistra di Nizza.
GAUDENZIO FERRARI, rimpetto al teatro Vittorio Emanuele.
GAZOMETRO, prima isola a sinistra in via Oporto, anche al di là di Corso a piazza d'armi.
GERDIL, ultima isola a diritta di Corso S. Massimo.
GIANNONE, prima isola a destra di piazza Solferino.
GINNASTICA, prima isola di Sacchi, a destra.
GIOBERTI, terza isola in via Oporto, anche al di là di Corso a piazza d'armi.
GIULIO, già Ghiacciaje, e Fortino al di là di Corso di Valdocco.
GOITO, in prolungazione di Carlo Alberto, al di là del viale.
GUASTALLA, nel borgo vanchiglia, in fine di Artisti.
JUVARA, rimpetto alla cittadella, seconda isola a sinistra di Fabro, che guarda a ponente.
LAGRANGE, già Conciatori.
LEGNANO, settima isola di Gioberti, da levante a ponente.
LUNGO PO, in fine di piazza Vittorio, a destra.
MADAMA CRISTINA (via e piazza), in prolungazione di Accademia Albertina, al di là di Corso del Re.
MANZONI, prima isola a sinistra di piazza dello Statuto.

MARIA ADELAIDE, via dalle Orfane a piazza della Consolata.
MASCARA, già Maschere.
MASSENA, quarta isola a sinistra in via Oporto, anche al di là di Corso a piazza d'armi.
MONTE DI PIETA', già in parte Due buoi.
MONTEBELLO, quarta isola a sinistra di Po, già in parte Cannon d'oro.
MONTEVECCHIO, sesta isola a sinistra di Gioberti.
NAPIONE, accanto al Po, a sinistra.
NIZZA, in prolungazione di Lagrange, al di là di Corso del Re.
OPORTO, terza isola a diritta di Provvidenza.
ORFANE, già in parte S. Dalmazzo e Rosario.
ORMEA, in prolungazione di s. Massimo, al di là del viale.
OSPEDALE, già in parte Fiume.
PALLAMAGLIO, quarta isola di Strada di Nizza.
PASSALAQUA, isola in mezzo a piazza dello Statuto, a sinistra.
PELLICCIAI, già in parte Fragole.
PERRONE, in Doragrossa, rimpetto a' Quartieri.
PIAZZA CARLO EMANUELE II, già piazza Carlina.
PIAZZA DELLO STATUTO, in fine di Doragrossa.
PIAZZA PRINCIPE EUGENIO, in fine di S. Chiara, al di là del viale.
PIAZZA SAVOJA, già Susina.
PIAZZA SOLFERINO, già piazza della Legna.
PIAZZA VENEZIA, già de' Combustibili, in fine della prima isola a sinistra di Cernaja.
PINCONE, in fine di S. Domenico, da mezzodì a mezzanotte.
PIO QUINTO, prima isola a sinistra di Nizza.
PLANA, già ripari.
PORTA PALATINA, già Cappellai, Spirito Santo, 4 Pietre e Porta Romana
PRINCIPE TOMMASO, in prolungazione di Meridiana, al di là del viale.
ROLANDO, alla sinistra di piazza Cavour.
ROSSINI, già Ippodromo.
SACCHI, in prolungazione di Provvidenza, al di là di Corso a piazza d'armi.
SALUZZO (piazza e via), in prolungazione di Valentino.
S. CHIARA, già in parte Basilica, e S. Martino al di là di Corso di Valdocco.
S. GIULIA, già S. Luca, in fine di via Barolo, rimpetto alla Chiesa di tal nome.
S. ANSELMO, terza isola a diritta di Corso del Re.
S. DOMENICO, già in parte Figlie dei militari e Partitore.
S. FRANCESCO D'ASSISI, già in parte S. Martiniano.
S. GIOBBE (vicolo), prima di giungere al teatro Circo Milano.
S. LAZZARO, tra Borgo nuovo e giardino pubblico, da levante a ponente.
S. LEONE (vicolo), prima isola a destra di Corso S. Massimo.
S. MASSIMO, già Chiesa.
S. MAURIZIO, già in parte Rosa rossa.
S. MICHELE, in fine di S. Pelagia accanto al giardino pubblico.
S. OTTAVIO, in via Zecca dopo il 35, anche al di là del viale
S. PELAGIA, già in parte Cannon d'oro.
S. QUINTINO (piazza e via), a destra di piazza Carlo Felice.
S. SECONDO, in prolungazione di Arsenale, al di là di Corso a piazza d'armi.
SICCARDI (via e corso), in Doragrossa, rimpetto a Consolata.
SILVIO PELLICO, in fine di s. Anselmo, a sinistra.
SOCCORSO, già in parte Tintori.
STRADA DI NIZZA, al di là di S. Salvatore.
STRADALE DEL DUCA DI GENOVA, terza isola di Sacchi, a destra.
TARINO, in prolungazione di Montebello, al di là del viale.
TEATRO D'ANGENNES, già in parte Verna.
THESAURO, seconda isola di Strada di Nizza.
TORQUATO TASSO (vicolo), accanto all'ospedale dei Cavalieri.
VALENTINO, prima isola a destra di Borgo nuovo.
VASCO, seconda isola a sinistra di Po, già in parte S. Francesco da Paola.
VICOLO PRIVATO, prima isola a sinistra di Corso S. Barbara.
VIE PRIVATE, prima isola a sinistra di piazza Solferino.
VIRGINIO, prima isola a sinistra di Po, già in parte Bogino.

OSSERVAZIONI

DEL COMPILATORE

La via di Po alla sinistra ha i terrazzi da un'isola all'altra, stati decretati nel 1817, e dalla diritta non esistono ancora. Il Municipio dovrebbe pensare non solo al vantaggio di tale comodità per la popolazione in caso d'intemperie, ma eziandio alla simmetria di tale via, ch'è l'ammirazione dei forestieri. Questa via merita di essere lastricata come quella di s. Teresa.

Da Po a piazza Castello - Da Doragrossa a Porta Susa - Da piazza Castello a piazza Carlo Felice - Da piazza Carlo Felice a piazza d'Armi - Da via Milano a piazza Emanuele Filiberto, alla loro diritta e sinistra cambia il nome delle Vie, e principia il numero delle porte. Esistono però le eccezioni di cui infra:

Le vie Massena, Gioberti e Gazometro, al di là del viale dovrebbono cambiare denominazione, come fu fatto per S. Secondo, Sacchi, Goito, Principe Tommaso, ecc.

Se le vie che traversano le piazze S. Carlo, Carlo Alberto, Carlo Emanuele II, Corpus Domini e Cavour non cambiano nome, così dovrebbon essere quelle di Carlo Emanuele II, Savoja, Carignano e Milano.

La via Milano dovrebbe principiare ai porticelli col numero 2.

Se le bellissime e vastissime piazze Castello e Vittorio Emanuele avessero le rotaje conducenti alle vie laterali, il Pubblico potrebbe tranquillamente passeggiare senza essere obbligato di guardarsi da ogni lato per non essere schiacciato da qualche veicolo.

I maestosi e bellissimi Portici di questa Città sono sorretti da 1409 Arcate.

CRONOLOGIA DE' SOVRANI

DELLA REAL CASA DI SAVOJA

1003 Umberto I.
—— Amedeo I.
—— Odone.
1060 Pietro ed Amedeo II.

1080	Umberto II	23
1103	Amedeo III	45
1148	Umberto III, *Beato*	40
1188	Tommaso	44
1232	Amedeo IV	21
1253	Bonifacio, *Beato*	10
1263	Pietro	5
1268	Filippo I	17
1285	Amedeo V	38
1323	Edoardo	6
1329	Aimone	14
1343	Amedeo VI	40
1383	Amedeo VII	8
1391	Amedeo VIII	49
1440	Ludovico	25
1465	Amedeo IX, *Beato*	7
1472	Filiberto I	10
1482	Carlo I	8
1490	Carlo II	6
1496	Filippo II	1
1497	Filiberto II	7
1504	Carlo III	49
1553	Emanuele Filiberto	27
1580	Carlo Emanuele I	50
1630	Vittorio Amedeo I	7
1637	Francesco Giacinto	1
1638	Carlo Emanuele II	37
1675	Vittorio Amedeo II (primo Re)	55
1730	Carlo Emanuele III	43
1773	Vittorio Amedeo III	23
1796	Carlo Emanuele IV	6
1802	Vittorio Emanuele	19
1821	Carlo Felice	10
1831	Carlo Alberto	18
1849	Vittorio Emanuele II.	

REAL CASA DI SAVOJA

VITTORIO EMANUELE II, Re d'Italia, nato il 14 marzo 1820, salito al trono di Sardegna il 23 marzo 1849 per l'abdicazione di suo padre il Re Carlo Alberto, defunto a Oporto il 28 luglio 1849, assume per legge del 17 marzo 1861 il titolo di Re d'Italia, vedovo il 20 gennajo 1855 della Regina Maria Adelaide Arciduchessa d'Austria, figlia del defunto Arciduca Ranieri, nata il 3 giugno 1822, sposata il 12 aprile 1842.

Suo figliuolo

Umberto Ranieri Carlo Emanuele Giovanni Maria Ferdinando Eugenio, Principe di Piemonte, nato il 14 marzo 1844.

Margarita Maria Teresa Giovanna, Principessa, sua consorte, nata il 20 novembre 1851, e sposata il 22 aprile 1868.

Loro figliuolo

Vittorio Emanuele Ferdinando Maria Gennaro, Principe di Napoli, nato in Napoli l'11 novembre 1869.

Altro figliuolo del Re

Amedeo Ferdinando Maria, Duca d'Aosta, nato 30 maggio 1845.

Maria Vittoria Carlotta Enrichetta Giovanna, Duchessa, sua consorte, nata il .... e sposata il 30 maggio 1867.

Loro Figliuolo

Emanuele Filiberto Vittorio Eugenio Alberto Genova Giuseppe Maria, Duca di Puglia, nato in Genova il 13 gennajo 1869.

Figliuole del Re

Maria Clotilde Teresa Luigia, nata il 2 marzo 1843, e sposata il 30 gennajo 1859 con S. A. I. il principe Napoleone.

Maria Pia, nata il 16 ottobre 1847, e sposata il 27 settembre 1862 con Luigi I Re di Portogallo.

Nipote del Re

Tommaso Alberto Vittorio di Savoja, Duca di Genova, nato il 6 febbrajo 1854.

Sua Madre

Maria Elisabetta Massimiliana, Duchessa di Genova, figlia del Re di Sassonia Giovanni Nepomuceno, nata il 4 febbrajo 1830.

Figliuole del Re Vittorio Emanuele *morto il* 10 *gennajo* 1824, *e della Regina* Maria Teresa *Arciduchessa d'Austria morta il* 29 *marzo* 1832

Maria Teresa Ferdinanda Felicita Gaetana Pia, Duchessa, nata in Roma il 19 settembre 1803, e sposata il 15 agosto 1820 con Carlo Ludovico, infante di Spagna, Duca abdicatario di Parma, Piacenza e Guastalla, gemella di

Maria Anna Ricciarda Carolina Margarita Pia, Imperatrice e Regina d'Austria, sposata con Ferdinando Carlo Leopoldo Francesco Giuseppe Crescenzio il 27 febbrajo 1831, che abdicò alla corona d'Austria il 2 dicembre 1848.

SAVOJA-CARIGNANO

Eugenio Emanuele Giuseppe Maria Paolo Francesco Antonio di Savoja, Principe di Carignano, nato il 14 aprile 1816

Sua Sorella

MARIA VITTORIA LUIGIA FILIBERTA, nata il 29 settembre 1814, sposata a S. A. R. il conte di Siracusa Leopoldo Beniamino, Infante delle due Sicilie, il 1.° giugno 1837, morto il 4 dicembre 1860.

CONSOLATI

Brasile.	Via doragrossa 57.
Francia.	Poujade Eugenio, via s. Filippo 6.
Inghilterra.	Via s. Filippo 19.
Portogallo.	Arduin Lodovico, via Lagrange 7, pian terreno.
Repubblica Argentina.	Guillot cav. Giuseppe, piazza Emanuele Filiberto 11.
Repubblica s. Marino.	Via Cavour 6.
Spagna.	Piazza s. Carlo 9.
Svizzera.	Via finanze 15.
Uruguay.	Gamba barone Francesco, piazza Vittorio 5, p. r.

ABBREVIAZIONI

C. O. S. SS. N.	Cavaliere dell'ordine supremo della SS. Annunziata.
G. C. ✻	Cavaliere gran croce decorato del gran cordone dell'equestre militar ordine dei ss. Maurizio e Lazzaro.
G. ✻	Cavaliere gran croce *idem.*
Grand'uffiz.	Grand'uffiziale *idem.*
Comm. ✻	Commendatore *idem.*
Uffiz. ✻	Uffiziale *idem.*
✻	Cavaliere *idem.*
G. C. [illegible]	Cavaliere di gran cordone dell'ordine della corona d'Italia.
Grand'uffiz. [illegible]	Grand'uffiziale *idem.*
Comm. [illegible]	Commendatore *idem.*
Uffiz. [illegible]	Uffiziale *idem.*
[illegible]	Cavaliere *idem.*
G. [illegible]	Gran croce del real ordine militare di Savoja.
Grand'uffiz. [illegible]	Grand'uffiziale *idem.*
Comm. [illegible]	Commendatore *idem.*
Uffiz. [illegible]	Uffiziale *idem.*
[illegible]	Cavaliere *idem.*
[illegible]	Milite *idem.*
[illegible]	Cavaliere dell'ordine civile di Savoja.
M. O.	Medaglia d'oro al valor militare.
M. A.	Medaglia d'argento al valor militare.
p.	Piano.

IL COMPILATORE ED EDITORE

GEROLAMO MARZORATI

Il favore sempre crescente con cui viene accolta ogni anno questa mia fatica, m'indusse ad aggiungervi una parte che chiamar si potrebbe storico-descrittiva, e che serve a porgere, non solamente agli stranieri, ma ai cittadini medesimi, un'idea meno imperfetta delle magnificenze e delle instituzioni d'ogni genere, per cui questa nostra Città non si rimane a verun'altra seconda. Le notizie che in brevi e concise parole qui espongo, le raccolsi dalle più chiare e sicure fonti che sinora esistano, e procurai di distribuirle con ordine logico, affinchè trovar si possano sotto mano ogni qual volta ne nasca desiderio.

TOPOGRAFIA E POPOLAZIONE

Topografia. La posizione geografica di Torino, determinata dall'osservatorio reale, è nei gradi 5° 21' 25'' di longitudine orientale dall'osservatorio di Parigi, 45° 4' 8'' di latitudine boreale. Ella è divisa in quattro sezioni ed in quattro borghi: le sezioni sono quelle del Po, del Monviso, del Moncenisio e della Dora: i borghi sono quelli di Po, Dora, S. Donato e S. Salvatore.

Torino è tutta città moderna. La sua bellezza estrinseca è formata dalla regolarità, dalla nettezza, dalla convenienza e dalla corrispondenza delle sue parti, non che dalle pittoresche vedute sparse nel suo dintorno. La sua bellezza intrinseca sta nelle sue instituzioni monarchiche, municipali, caritative, scientifiche, ricreative ed industriali, che prese complessivamente fanno la più splendida testimonianza di un alto progresso civile.

Porte. Quattro sono le porte: quella di *Po*, a levante; quella di *Milano*, a mezzanotte; quella di *Susa*, a ponente; la *Nuova*, a mezzogiorno.

Popolazione. La popolazione nel 1802 era di 204,715, ora è al disotto di 180,000.

RELIGIONE

Diocesi. Torino è sede arcivescovile. La sua diocesi è del paro antica che illustre: suoi suffraganei sono i vescovi d'Acqui, d'Alba, d'Asti, di Cuneo, di Fossano, d'Ivrea, di Mondovì, di Pinerolo, di Saluzzo e di Susa.

Parrocchie. Nella città e sobborghi vi sono trentotto parrocchie.

CIMITERI

Camposanto. Il camposanto di Torino è posto colà, dove la Dora, abbandonando Torino, di cui ha lambito un sobborgo, si piega a nord-est per andare a congiungere col Po le alpine sue acque, in mezzo a verdeggianti praterie. Esso venne fondato nel 1828 e benedetto l'anno dopo. Bella ne è l'architettura. Noi non chiameremo qui a rassegna tutte le opere di scoltura che in quella casa dei morti grandeggiano. La brevità e la rapidità di questo sunto non ce lo permetterebbero. Accenneremo qui solo i monumenti del Buniva, della marchesa di Monforte e di Elisabetta Mar-

chionni, frutto questo del più caldo amor filiale. Non mancano nel Camposanto torinese alcune inscrizioni in volgare, le quali serbano quel vero loro carattere, vi pungono il cuore e v'invogliano al pianto pei tristi casi che narrano. Alcune altre sono modello di elegante e forbita elocuzione latina: le fece il professore Carlo Boucheron.

Cimitero di s. Pietro in Vincoli. Oltre al camposanto, v'ha il cimitero di s. Pietro in Vincoli nel borgo della Dora. E desso un edifizio di soda architettura, con un cortile cinto da portici, sotto ai quali non mancano lapidi e qualche monumento.

EDIFIZI RELIGIOSI

Metropolitana. Passando ora agli edifizi religiosi, la metropolitana, sede antica della potenza spirituale di Torino, vuolsi fosse eretta dal duca longobardo Agilulfo, divenuto re d'Italia per le sue nozze con Teodolinda: essa però venne rifabbricata nel 1498 a spese del cardinale Domenico Della Rovere e con disegno di Baccio Pontelli: ai dì nostri, l'interno ne venne ornato di pitture, di stucchi, di dorature e di bei monumenti d'ogni genere. La cappella della SS. Sindone è del Guarini, e fu edificata dal duca Carlo Emanuele secondo. *Piazza s. Giovanni.*

Consolata. La chiesa della Consolata, quale ora si vede, è del 1594. Sulla piazzetta dirimpetto alla chiesa sorge una colonna votiva di bel granito biellese, sormontata da una statua di marmo di Carrara alta metri 2, 56, raffigurante la Madonna. È un voto della Città per la liberazione dal Colera nel 1835.

S. Filippo. La chiesa più vasta e più rimarchevole di Torino è quella di san Filippo. L'edifizio primitivo era disegno del Guarini: caduta la vôlta nel 1714, la chiesa fu rifabbricata con disegno del Juvara. La sua facciata era appena incominciata. La pietà dei cittadini contribuì a darvi termine.

S. Lorenzo. Se l'architettura di s. Filippo è la più vaga, quella di san Lorenzo è la più strana fra quante si osservano nelle chiese di questa città. Le risse delle linee curve contorte per ogni verso contrassegnò il genio bizzarro del già citato padre Guarini, che quivi almeno compensava in parte la stranezza nel disegno coll'arditezza e leggiadria della cupola, tutta traforata di archi incrocicchiati. *Piazza Castello.*

Trinità. La chiesa della Trinità è una grandiosa rotonda, architettata dal Vittozzi e abbellita dal Juvara. Quella de' Gesuiti è disegno del Pellegrini: non v'ha chiesa nella città più ricca di marmi, di bronzi e di fregi d'ogni genere. *Via Doragrossa accanto al n.*

Corpus Domini. È pur sontuosa la chiesa del *Corpus Domini*, fondata nel 1607 dai cittadini in commemorazione del celebre miracolo del Sacramento, avvenuto nel 1453: essa è attigua alla chiesa dello Spirito Santo, fondata, dicono, sur un antico tempio di Diana.

Gran Madre di Dio. Questa chiesa fu innalzata in adempimento d'un voto fatto dal corpo decurionale di Torino nel 1814 in rendimento di grazie a Dio pel fausto ritorno dell'augusta Casa di Savoja ne' suoi stati di terraferma, dopo la caduta dell'impero napoleonico. Il re Vittorio Emanuele primo ne pose la prima pietra addì 23 di luglio del 1818. La costruzione ne costò circa due milioni e mezzo. Il professore e cavaliere Bonsignore, che ne diede il disegno, volle imitare quello del Panteon di Roma, e lasciò in Torino un esempio di classico e puro stile; ma le rotonde quando non sono di grande estensione, o non si adotta il consiglio di collocare l'ara maggiore nel centro, convengono assai poco alla maestà del culto cattolico.

Questo tempio contiene tre altari, cioè il maggiore dedicato alla Gran Madre di Dio, e due laterali sotto i titoli di s. Marco, e di s. Leonardo, titolari dell'antica parrocchia che sorgeva al di qua dal Po, a cui succedette la nuova di cui ora parliamo. Questi tre altari sono incomodi assai a cagione delle due colossali colonne che stanno davanti ad essi, e sono destinate a sorreggere la enorme cupola. Il pronao è veramente stupendo, e concorda perfettamente con tutto il magnifico esterno dell'edifizio, ma la medesima cosa non si può affermar dell'interno.

Il sito assegnato all'edificazione di questo tempio non riusciva opportuno in quanto è dell'arte: i colli soprastanti vi opprimerebbero qualsivoglia mole architettonica, ed il livello su cui sorge, molto inferiore a quello della città, è cagione che questo sacro edifizio, veduto da piazza castello, a cui dovrebbe fare riscontro, sembra fabbricato nel basso. Ciò non toglie che l'insigne suo architetto, a cui era prescritto quel sito, non si meriti grandi lodi. In una città così piena d'opere boromineschе, il purissimo stile del tempio della Gran Madre di Dio fa ottima comparsa. Ciò non di meno si può credere che questo superbo monumento non avrà lunga vita, se il Torinese Municipio continuerà, come per lo passato, a non mostrarsi sollecito ad impedire, mercè delle indispensabili riparazioni, i molti guasti che vi fa la pioggia.

Questa chiesa fu benedetta il 20 maggio 1831 dall'abate Andrea Palazzi, vicario generale della diocesi torinese, per delegazione dell'arcivescovo Colombano Chiaverotti di venerata memoria; e fu poco dopo eretta in parrocchia, ottenendo per territorio di sua giurisdizione tutto lo spazio, che già aveva al di là dal Po l'antica parrocchia dei ss. Marco e Leonardo. *Borgo Po.*

Basilica Magistrale de' Ss. Maurizio e Lazzaro. Fu innalzata nel 1679 dai Confratelli di Santa Croce sopra l'area dell'antica loro chiesa di San Paolo: e fu architetto il Lanfranchi.

Vittorio Amedeo II la eresse in Basilica Magistrale dell'Ordine de' Ss. Maurizio e Lazzaro nel 1728.

Il Re Carlo Alberto negli anni 1835-36 fece costrurre la facciata attuale della Basilica, riformare ed abbellire la cupola, secondo i disegni del Cav. Carlo Bernardo Mosca. Più tardi la facciata fu ornata colle statue di S. Maurizio e di S. Lazzaro, opera degli scultori Albertoni e Simonetta.

Il regnante Vittorio Emanuele negli anni 1858-59 fe' restaurare l'interno della Chiesa, e la arricchì di marmi, pitture e dorature. Il dipinto, assai pregevole, della cupola è del Cav. Prof. P. E. Morgari: quelli dei pen-

nacchi e degli sfondi sottostanti sono del Cav. Francesco Gonin. Disegnò gli ornati delle pareti laterali all'altar maggiore il Cav. Domenico Ferri, Pittore-Decoratore dei Reali Palazzi.

Questi nuovi ristauri ed abbellimenti furono eseguiti sotto la direzione dell'Ingegnere Cav. Ernesto Camusso.

ISTITUZIONE MUNICIPALE

Operai-Guardie del fuoco. Nel 1824 venne instituita la Compagnia di Operai-Guardie del fuoco: i vantaggi ch'essa reca negli incendii sono di una importanza incontestabile. Essa si compone di cento uomini arredati in modo uniforme.

EDIFIZI E MONUMENTI

Ponti. Tre ponti sono degni di nota: due di pietra ed uno sospeso. Il primo, posto sul Po, è opera dei tempi napoleonici: esso ha cinque archi ed è ragguardevole per i due ampii fiancheggiati da case che corrono lungo le due rive del fiume. Il secondo è sulla Dora, opera del Comm. Carlo Mosca, monumento meraviglioso dell'arte e dell'ingegno: esso ha un solo arco di 40 metri di corda con 5. 50 metri di saetta. Il terzo in ferro è sul Po, rimpetto alla strada chiamata Corso dei Re, presso il Valentino. L'architetto ne fu Paolo Lehaitre di Chartres. La sua lunghezza è di 184 metri e s'intitola il ponte Maria Teresa.

Strade. Fra le strade, generalmente ampie, diritte e lunghe, incrociantesi per lo più ad angoli retti, le più ragguardevoli sono quelle di Doragrossa, la sola troppo stretta in proporzione della sua lunghezza, quella detta Nuova e quella di Po, opera del duca Carlo Emanuele secondo.

Piazze. Le piazze sono uno dei più grandi ornamenti di Torino, in parte per la loro frequenza, per la loro vastità e per la regolarità loro. Sette di esse meritano particolare menzione, due antiche, del Castello e di s. Carlo, e cinque recentissime, di Vittorio Emanuele, di Emanuele Filiberto, di Carlo Emanuele II, già Carlina, dello Statuto, e di Carlo Felice con giardino, nel centro del quale avvi una fontana, la cui acqua ne esprime l'altezza di metri 40. Nella prima sboccano le tre vie principali: torreggia il così detto palazzo di Madama e fa bella mostra di reggia con un cancello di ferro fuso recentemente ornato, sui pilastri maggiori del quale furono recentemente collocate le bellissime statue equestri raffiguranti i geni tutelari Castore e Pollice, opera di Abbondio San Giorgio nativo di Pinerolo. La piazza di san Carlo è un magnifico quadrilungo, in cui mettono capo sei strade. Al conte di Castellamonte va dovuto l'uniforme disegno delle sue palazzate: i magnifici portici furono tutti erigere da Carlo Emanuele primo: i trofei militari vennero aggiunti da Carlo Emanuele terzo. Le facciate delle due chiese, che fronteggiano la piazza a mezzogiorno, sono del Juvara. Nel mezzo sorge il magnifico monumento di cui Carlo Alberto volle rendere adorna la Capitale, vogliamo dire la statua equestre di Emanuele Filiberto, in bronzo, sur un piedistallo di granito di

Baveno, con bassirilievi e fregi di bronzo, opera ello scultore Marochetti, oriondo piemontese. La piazza Vittorio Emanuele non ha forse l'eguale in ampiezza in tutta l'Europa. Essa è cinta di portici ed è maravigliosa veduta pel ponte che le sorge rimpetto, pel bellissimo tempio greco-romano della Gran Madre di Dio, e sovrattutto per la collina che forma un panorama di cui è difficile trovare esempio. Finalmente la piazza Emanuele Filiberto, a settentrione della città; è poco minore in ampiezza, è di forma ottangolare, e la rendono pittoresca e frequentissima i mercati, i viali e le tettoje che nel suo grembo e a' suoi fianchi si elevano.

Portici. Torino ha un vanto tutto suo speciale per gli splendidi portici che adornano quasi tutte le sue piazze, e in particolar modo quelli che fiancheggiano la lunga e spaziosa via di Po. Essi non hanno alcuni di quei difetti che nelle altre città arrecar sogliono, di render cioè più tetre le strade, mentre ne presentano tutti i comodi: i nostri portici sono per avventura i più ampi e i più eleganti d'Europa.

Arsenale e Caserme. Fra le opere di architettura militare, merita il primo luogo l'arsenale, rifabbricato e ampliato dal Devincenti nel 1738. Nell'arsenale vi ha un laboratorio chimico-metallurgico, un gabinetto mineralogico, un gabinetto di fisica, una biblioteca, una fonderia di cannoni, officine di costruzione, una manifattura d'armi, un laboratorio de' bombardieri, una fabbrica di polveri, una raffineria dei nitri e una fucina delle canne. Sono pure a ricordarsi le due caserme di porta Susina, ideate dal Juvara e decantate, or fa un secolo, come le prime d'Europa. *Angolo vie Arsenale ed Arcivescovado.*

PALAZZI

Palazzo di Madama. Dei palazzi, vuolsi anzitutto far cenno di quello così detto di Madama, la cui facciata, detta superba dal Milizia, è disegno del Juvara. *In mezzo a piazza Castello.*

Palazzo Carignano. Il palazzo Carignano è un capolavoro di stile barocco, del Guarini, malgrado che esso presenti un'aria di maestà e un non so che di allettevole all'occhio. *In piazza Carignano.*

Palazzo della Corte d'Appello. La facciata di questo palazzo è magnifica: il disegno primitivo del Juvara fu riordinato dall'Alfieri e condotto a termine dal Michela. *Via Corte d'Appello* 16.

Università. Il palazzo dell'Università degli studi, fondato espressamente da Vittorio Amedeo secondo nel 1713 coi disegni del Ricca, ha un cortile quadrato con portici a colonne, che sostengono una galleria superiore. Nei portici sottani v'hanno molte lapidi romane trovate in Piemonte ed illustrate da Scipione Maffei, non che da altri scrittori: il barone Vernazza facevane dipingere in rosso le lettere per agevolarne la lettura. Oltre le lapidi, questo porticato contiene antichi bassirilievi e statue, tra cui sono degni di memoria due torsi loricati scoperti nel 1812 a Susa. Le grandiose scale sono adorne di vasi istoriati di marmo. Opera dei fratelli Collini, scultori piemontesi dello scorso secolo, è il gruppo della Fama

che incatena il Tempo, nel porticato soprano. La parte interna dell'Università è mirabilmente acconcia al suo scopo. Una grave magnificenza vi regna per entro, e il viaggiatore che ci mette il piede, sente ad un tratto di essere nel tempio delle muse, nell'albergo di ogni dottrina. Nell'Università vi hanno cinquanta e più cattedre, contando le recenti di storia militare, di economia politica, di chimica applicata, di meccanica e simili: cinque collegi delle facoltà, un collegio di farmacia, una biblioteca, un teatro anatomico, un gabinetto anatomico-patologico, laboratorii ed anfiteatro di chimica, un gabinetto di fisica e va discorrendo. *Via Po* 17.

Seminario. È un vasto edifizio sul disegno del Juvara e ritoccato dal Cerruti: ha un doppio porticato superiore ed inferiore. *Via Seminario* 11.

Palazzo della Sacra Religione de' ss. Mauriz o e Lazzaro. Dicono che quivi abitasse la famiglia del marchese d'Este e quivi pure albergasse Torquato Tasso, quando nel 1578 venne a Torino.

Palazzo di città. È opera del Lampugnani nel 1658. Nella gran sala del palco superiore v'ha un monumento in marmo dello Spalla, raffigurante Vittorio Emanuele reduce nel 1814, ne' suoi stati: nelle altre sale conservasi la bella raccolta de' paesetti ad acquerello del De-Gubernatis.

Palazzo del Re. Fu eretto dal duca Carlo Emanuele secondo, coi disegni del conte Amedeo di Castellamonte: in fronte dello scalone havvi la statua equestre di Vittorio Amedeo primo, detta volgarmente il cavallo di marmo. Vittorio Amedeo secondo e Carlo Emanuele terzo lo accrebbero ed abbellirono. Questo palazzo può dirsi unico fra le residenze sovrane in Europa, per la sua vastità ed ingegnosa distribuzione: mentre il racchiudere senza intervallo nel suo recinto e quasi sotto un medesimo tetto chiese precipue, e fino a tutto il 1865 quasi tutti i dicasteri dello Stato, infiniti e splendidi appartamenti, accademia militare, zecca, giardini, cavallerizze, scuderie e simili, ben dimostra l'indole di quei Principi che vollero sempre governare da se stessi, e reggere coll'occhio e colla mano ogni parte dell'amministrazione suprema.

La reggia di Vittorio Emanuele II è tuttora la reggia di Carlo Emanuele terzo, ma ringiovanita e rilucente dei lavori dell'arte contemporanea. Accenneremo la preziosa raccolta de' vasi cinesi e giapponesi nella camera dell'alcova, gli incantevoli quadri di paese del Bigetti nella sala della collezione del Re, le battaglie dei principi della R. Casa pinte dal Cavalleri, dal D'Azeglio e da altri artisti piemontesi in quelli del pranzo: i ritratti dei più eminenti statisti del paese nella galleria del Daniel, lo splendore della sala del trono, la vaghezza dei lavori in quella dell'archivio privato, i dipinti di moderni artefici in quella del caffè, i gabinetti della regina messi ad oro, a specchi, ad intagli ed a lavori di tarsia dal Piffetti, artista piemontese dello scorso secolo, le cui opere si fanno ammirare per la perfezione con cui sono condotte, benchè in un gusto, quanto al disegno, che meriterebbe di rimanere obsoleto, ma che la moda ha ritornato in vigore.

Archivii generali del Regno. Questa fabbrica venne innalzata nel 1731 da Carlo Emanuele terzo col disegno del Juvara: in essa contengonsi i titoli

e documenti più preziosi riguardanti l'interesse dello Stato e della Corona, non che i tesori di storia patria. *Piazza Castello* 10.

Accademia militare. Edifizio quadrato con amplissimo cortile di forma riquadra, circondato da due parti di portici e da doppio ordine di gallerie sostenute da colonne di pietra: Carlo Emanuele secondo vi dava principio coi disegni del Castellamonte, l'illustre sua vedova lo conduceva a termine. Passata per varii stadii, ora questa instituzione fu riordinata nel 1839 e serve ad instruire nelle varie parti dell'arte della guerra quei giovani che si dedicano alla carriera militare e desiderano intraprendere servizio nei varii corpi dell'armata di terra nella qualità di uffiziali. Cinque sono gli anni del corso per le armi comuni, sei per le armi dotte. Gli alunni escono sottotenenti nelle prime, luogotenenti nelle seconde: ma questi ultimi debbono rimanere altri due anni per la scuola d'applicazione, appartenendo tuttavia ad un corpo. *Via Zecca* 1.

Zecca. Fu aperta nel 1297 da Filippo di Savoja, principe d'Acaja e signore del Piemonte. Vi si conservano conii di medaglie di tutti i principi e principesse sovrane di Savoja. *Via Zecca* 11.

Giardino. Si stende dietro il palazzo, verso la strada di circonvallazione. È disegno del francese Duparc ed ha una gran fontana con tritoni, vasi e statue. Avvi un serraglio di bestie feroci e mansuete. Alcune sue parti furono non ha guari rimodernate.

Armeria. Fu instituita in sul finire del 1834, in cui Carlo Alberto affidavane al conte di Seyssel la raccolta e l'ordinamento. Vi si conservano l'intiera armatura di Emanuele Filiberto, l'elmo di Carlo Emanuele primo, l'armatura di Filiberto di Savoja, ammiraglio di Spagna, la corazza del principe Tommaso, quella del principe Eugenio insieme colla sua spada, le sue pistole e la bardatura del cavallo ch'egli montava all'assedio di Torino, finalmente la corazza portata da Carlo Emanuele terzo a Guastalla. Oltre a queste armi sabaudiche, si contano due spade credute di Giovanni di Wert, due sciabole indiane di Jippusaib e simili, il tutto maestrevolmente disposto ed ordinato nella lunga e spaziosa galleria detta di Beaumont, dal nome del suo inventore. Due altre raccolte adornano l'armeria; la prima è quella delle armi indiane radunate dal conte Carlo Vidua nei suoi viaggi per l'Asia centrale: la seconda è quella delle armi da fuoco dei primi tempi, fra cui sono rimarchevoli quattro moschetti a miccia e a ruota. Le bandiere che adornano questa armeria sono monumenti di gloria piemontese, siccome quelle che vennero tolte ai nemici nelle antiche battaglie. Accanto all'armeria, in un vago salotto, v'ha il medagliere particolare del Re, collezione vantata fra le più compiute. *Piazza Castello* 13.

ISTITUZIONI RICREATIVE

Accademia filarmonica. Fu fondata nel 1815 da alcuni dilettanti, e posta quindi sotto la protezione del Re: essa ha per iscopo di promuovere lo studio della musica, di dare veglie, sì d'invito che private, musicali e

danzanti, e di riunire i Soci ad abituale convegno. Si compone di soci *effettivi* e *aggregati*, i quali ultimi dividonsi in accademici d'onore, residenti ed emeriti. I Soci effettivi non possono essere maggiori di 150, e sono eletti a voti segreti; pagano lire 150 annue. La sua sede è dimora veramente principesca. *Piazza s. Carlo* 5.

Società piemontese delle corse. Fu fondata nel 1835: oltre ai premii suoi proprii essa distribuisce i premii reali instituiti pei cavalli indigeni. Le corse durano d'ordinario tre giorni, ed hanno luogo in primavera.

ISTITUZIONI SCIENTIFICHE

Accademia reale delle scienze. Fu fondata nel 1783: ne furono fondatori il conte Saluzzo, Lagrange e Cigna, a cui si aggiunsero non molto dopo Allioni, Foncenex, Morozzo: i più celebri nomi piemontesi ne fecero parte in età diverse. L'accademia è divisa in due classi, una per le scienze matematiche e fisiche; l'altra per le scienze morali, storiche e filologiche. Ha 50 accademici residenti, fra cui un presidente, un vice-presidente ed un tesoriere: ciascuna classe ha un direttore ed un segretario. I residenti debbono aver tutti dimora in Torino: l'una e l'altra classe possono avere altri dieci accademici nazionali residenti altrove. L'accademia ha 24 pensioni di 600 lire annue: ogni anno ciascuna classe propone un quesito col premio non minore di lire 600. V'hanno 20 accademici esteri, fra cui i più bei nomi d'Europa: il numero dei corrispondenti è di cento per la prima classe, e di cinquanta per l'altra. La sala delle adunanze pubbliche è adorna dei busti dei tre fondatori, non che di quelli del Denina, del Boucheron, del Gerdil ecc., e del ritratto del Re Vittorio Amedeo terzo. L'accademia aveva un medagliere ricchissimo, dono del socio Lavy, che essa regalava nel 1866 al Museo numismatico della R. Università di Torino: gli eredi dello scultore Spalla le facevano dono delle statue in gesso del conte Prospero Balbo, ed il comm. Vela di quella del conte Cesare Balbo. *Via Accademia delle scienze* 4.

Regia Deputazione sopra gli studi di storia patria. Venne istituita dal Re Carlo Alberto con Biglietto delli 20 aprile 1833 allo scopo di pubblicare tutti i documenti, leggi municipali, cronache e storie antiche del suo Stato, sotto la presidenza del dotto conte Prospero Balbo. Dipende ora dal Ministero dell'Istruzione pubblica, ed ha già pubblicato col titolo di *Historiae patriae monumenta* undici grossi volumi in foglio, e dopo la formazione del Regno d'Italia una serie di volumi in ottavo per accogliervi piccoli storici, documenti, dissertazioni ecc. relativi alla storia generale del Regno, col titolo di *Miscellanea di storia italiana.* Risiede in una delle sale dell'Archivio di Stato. *Piazza Castello* 10.

Osservatorio astronomico. Posto sur una delle torri del palazzo di Madama, venne condotto a termine l'anno 1822. La sala conserva in medaglioni i ritratti di Lagrange, Galileo, Ticone Brahe, Newton, Keplero e Cassini. Questo osservatorio è destinato alle osservazioni meteorologiche. *Piazza Castello.*

ISTITUZIONI ARTISTICHE

Regia Accademia Albertina di Belle Arti. I primordi di questo Istituto risalgono al 1652. Le prime Regie Patenti che ne consolidarono la fondazione portano la data del 29 agosto 1678 e la firma della Reggente S. A. R. la Duchessa Maria Giovanna Battista di Savoja. I primi Statuti e Regolamenti furono sanciti con Sovrano Decreto del Re Vittorio Amedeo III con data 10 aprile 1778. Gli sconvolgimenti politici avvenuti quindi sul finire del secolo XVIII causarono interruzioni inevitabili anche a questa Istituzione, le quali non cessarono che colla restaurazione della Dinastia Sabauda negli antichi suoi Stati: afferrate allora le redini del Governo da S. M. il Re Carlo Felice, si riaprì solennemente l'Istituto nel 1822 riformandosi integralmente ne' suoi Statuti, e crebbe quindi gradi a gradi nell'operosità degli artistici studi, facendo uso di apposito locale assegnatogli ne' piani superiori del Palazzo della Regia Università.

Avvenuto al Trono il Re Carlo Alberto vi arrecò maggiore incremento assegnando con Regie Patenti 2 maggio 1833 all'Accademia il vasto locale (attualmente occupato) convenientemente con cospicua somma adattato. Fu allora che l'Istituto, fornito di propria cospicua sede, prese il nome di *Regia Accademia Albertina*, conservando questo atto memorabile in apposita epigrafe incisa sopra una lapide marmorea sulla fronte dell'edificio. Accresciuto il numero delle scuole, l'istruzione prese d'allora in poi ben rimarchevole sviluppo. Succedettero varie pubblicazioni di disposizioni regolamentari; e fra esse avvenne nel 1850 una nuova riforma per Decreto Reale di S. M. Vittorio Emanuele II, in seguito a cui fu affidata la direzione generale dello Stabilimento a S. E. il marchese di Breme.

Finalmente questa Regia Accademia, dipendente per lo passato dalla Lista Civile, venne per Legge dello Stato 24 giugno 1860 trasferta a carico del Governo, e affidata in conseguenza al Ministero della pubblica Istruzione da cui dipende attualmente, presieduta però sempre dal prefato marchese di Breme, ora Duca di Sartirana.

In seguito a tale trasmissione si addivenne ad alcune modificazioni negli Statuti, i quali ebbero sanzione Reale col Regio Decreto 8 novembre 1865, sotto gli auspicii del Ministero della pubblica Istruzione (Ministro Natoli) e sono attualmente vigenti.

L'insegnamento gratuito che si comparte in questo Regio Istituto ad una media annua di 250 allievi abbraccia le scuole d'*ornato*, *plastica ornamentale*, *elementi architettonici*, *prospettiva*, *anatomia descrittiva*, *disegno di figura*, *incisione in legno*, *scultura e pittura*. L'Accademia apre concorsi agli allievi, e dietro giudizio delle opere presentate distribuisce premi ai più meritevoli, che consistono in medaglie d'oro, d'argento e di rame, e speciali assegni in danaro a titolo d'incoraggiamento; i concorsi sono maggiori o triennali, minori e annuali. Conferisce inoltre diplomi di merito agli artisti valenti, col chiamarli a far parte del corpo accademico.

L'Accademia Albertina è il centro della istruzione artistica per le antiche provincie Sarde, e la rappresenta all'Estero in occasione delle Esp[illegible]

sizioni internazionali. Fra gli oggetti d'arte che essa possiede notansi la Galleria composta di una preziosa serie di Cartoni antichi, tra cui 24 originali di Gaudenzio Ferrari, capo della scuola Piemontese, e di una collezione di quadri antichi, il cui nucleo principale è formato dalla raccolta donata nel 1829 da Monsignor Mossi, già Vescovo d'Alessandria, degna di riguardo. *Via Accademia Albertina* 6.

Società promotrice di Belle Arti. Vedi nell'Indice *Belle Arti.*

Galleria reale dei quadri. Le sue sale si apersero nel 1832. Vi sono, diceva già il Lanzi, opere del Bellini, dell'Olbein, del Bassani: le due grandi storie di Paolo, commessegli dal duca Carlo: varii quadri dei Caracci e dei loro migliori allievi, fra cui i quattro elementi dell'Albano: senza dire del Moncalvo e del Gentileschi, e senza rammemorare i migliori Fiamminghi, alcuni dei quali stettero lungamente in Torino. Quindi in questo genere di pitture la R. Casa di Savoja avanza in Italia ciascun' altra in particolare, anzi più altre insieme. Saremmo troppo lunghi annoverando tutte le maraviglie pittoresche contenute in questa galleria, la quale ogni giorno si va sempre più arricchendo dei capolavori di tutte le più famose scuole del mondo artistico. *Nel palazzo della reale Accademia delle scienze.*

ISTITUZIONI AGRARIE

Orto botanico. Fu fondato da Vittorio Amedeo secondo ed annesso al Valentino: Carlo Alberto lo adornò ed amplìò: il numero delle specie coltivate è circa 11,000: le specie dell'erbario sono oltre a 40,000.

Stabilimenti agrario botanici:

Burdin maggiore e Comp. Ebbe principio nel 1822: il giardino principale è cinto di mura, con un cancello di ferro lungo 200 metri, destinato alle piante di lusso e di ornamento. *A S. Salvatore, in fine della via Fiori.*

Besson Prudente. Fu creato nel 183.. attende specialmente alla coltivazione dei gelsi. *A porta Susa, stradale di Rivoli.*

Noisette Luigi. *Alla Crocetta.*

Portier Cesare. *Via Alfieri* 19.

Stabilimento di orticoltura e floricoltura.

Marenda G. A. *Strada di Nizza* 1..

ORDINI CAVALLERESCHI

Ordine supremo della SS. Annunziata,

Fu istituito nel 1362 da Amedeo VI, sotto il nome di Ordine del Collare. Amedeo VIII ne promulgò gli Statuti nel 1409. Carlo III ne fregiò le insegne coll'immagine dell'Annunziata nel 1518, indi venne all'Ordine la nuova denominazione.

Ordine dei Santi Maurizio e Lazzaro.

L'Ordine di S. Maurizio fu creato da Amedeo VIII nel 1434, restaurato da Emanuele Filiberto e riunito all'Ordine Gerosolimitano di S. Lazzaro nel 1572. Le Leggi e gli Statuti dell'Ordine, prima inediti e sparsi, ve-

nero promulgati nel 1816 da Vittorio Emanuele I. Riformati parzialmente nel 1831 da Carlo Alberto, subirono nel 1851 più sostanziali mutazioni conformi alla ragione de' tempi e alle nuove condizioni politiche della Monarchia. Le classi de' cavalieri che dapprima erano due sole, di gran croce e di piccola croce, furono dal Re Carlo Alberto accresciute di una intermedia, quella di commendatore. Presentemente sono in numero di cinque: cavalieri di gran cordone, grandi uffiziali, commendatori, uffiziali e cavalieri.

Con R. Decreto 20 febbrajo 1868 furono stabilite alcune norme precise da seguitarsi nel dispensare la decorazione delle varie Classi dell'Ordine secondo i gradi delle persone, la qualità dei servigi e delle benemerenze personali, e nel promuovere i Cavalieri da una Classe all'altra, salva però sempre la prerogativa Reale di ricompensare per *motu proprio* ed a misura del loro valore i meriti personali indipendenti dal grado occupato nella gerarchia dei pubblici uffizi.

Collo stesso Decreto il numero dei decorati venne fissato:

Pei Gran Cordoni a 60.
Pei Grandi Uffiziali 150.
Pei Commendatori 500.
Per gli Uffiziali 2000, rimanendo indeterminato il numero dei Cavalieri.

Ordine della Corona d'Italia.

Fu instituito dal Re Vittorio Emanuele II il 20 febbrajo 1868 per consecrare la memoria della fausta annessione della Venezia al Regno d'Italia, e destinato a rimunerare le benemerenze più segnalate tanto degli Italiani che degli Stranieri, e specialmente quelle che riguardano direttamente gli interessi della Nazione.

L'Ordine è diviso in cinque Classi, e il numero dei decorati è stabilito nella stessa misura che venne fissata per l'Ordine Mauriziano.

Ordine militare di Savoja,

Venne instituito dal Re Vittorio Emanuele I nel 1815 a premio esclusivamente di azioni particolari e segnalate di valore in battaglie, e distinto in quattro classi: cavalieri di gran croce, commendatori, cavalieri e militi. Fu ricostituito dal Re Vittorio Emanuele II nel 1855, e destinato a ricompensare non solo azioni personali, ma altresì imprese di guerra condotte con forze più o meno cospicue, e importanti servigi resi nella milizia o nell'alta amministrazione militare con invenzioni, perfezionamenti, od altri insigni lavori di comprovata utilità. Le classi de' cavalieri furono nel 1857 portate a cinque, come nell'Ordine de' Santi Maurizio e Lazzaro: gran croci, grandi uffiziali, commendatori, uffiziali e cavalieri.

Alla decorazione di quest'Ordine è annessa una pensione che varia a seconda del grado equestre dalle lire 2000 alle 250. Il numero delle pensioni è però limitato.

Ordine civile di Savoja,

Creato dal Re Carlo Alberto nel 1831, è destinato a ricompensa del

merito più distinto nelle scienze, nelle lettere, nelle arti, e nell'educazione scientifica e letteraria.

L'Ordine ha una sola classe, e non si conferisce agli Stranieri.

Le pensioni assegnate ai cavalieri dell'Ordine sono di lire 600, 800 e 1000. Il numero di essi, fissato dapprima a quaranta, venne portato a sessanta nel 1861.

Medaglie.

Oltre a questi Ordini vi sono: la Medaglia Mauriziana in oro che viene concessa ai Cavalieri dell'Ordine Mauriziano benemeriti per dieci lustri di servizii militari.

Le Medaglie in oro ed in argento al valor militare od al valore civile per rimeritare le azioni di segnalato valore, civile, o militare.

I decorati di Medaglia al valor militare godono di un annuo assegnamento di lire 200 per la Medaglia d'oro e di lire 100 per quella d'argento.

La Medaglia in oro ed in argento al valore di Marina istituita per ricompensare atti di coraggio compiuti nel soccorrere persone pericolanti in mare.

E finalmente quella instituita con Regio Decreto 28 agosto 1867 e destinata a premiare le persone che si rendono in modo eminente benemerite della salute pubblica, in occasione di qualche morbo epidemico pericoloso. Essa è d'oro, d'argento e di bronzo, secondo i diversi gradi di merito.

BIBLIOTECHE

Biblioteca del Re. Essa contiene 50,000 volumi stampati, e più di 2,000 manoscritti. Tra gli stampati è unica la serie delle opere spettanti alla storia ed amministrazione degli antichi Stati di Casa Savoja, ricchissima la serie di scritti militari, libri d'arte, storia, specialmente d'Italia, gran viaggi, e volumi impressi in Piemonte nel secolo XV. Nei manoscritti sono più di 1,000 quelli che appartengono alla storia dell'antica nostra Monarchia, vari magnifici miniati e di primari artisti, portolani antichi su pergamena, cronache e storie italiane, trattati militari, e fra essi la storia dell'artiglieria in 5 volumi atlantici, ed inoltre da 150 codici orientali, specialmente arabi. Possiede anche questa biblioteca una collezione di disegni di antichi maestri, e sopratutto delle scuole italiana, fiamminga ed olandese, tra i quali una ventina di Leonardo e Raffaele, vari di Pollajuolo, Michel Angelo, Andrea del Sarto, Perugino, Tiziano, Luino, Correggio ecc., di Alberto Durer, Rembrant, Vovermans, Rubens, Vandick ecc., più una grande e magnifica miniatura del Mantegna.

Annesso a questo stabilimento è il *Medagliere di S. M.*, a formare il quale concorse la magnifica collezione Gradenigo, prima Savorgnan, poi Arrigoni, ed è diviso in diverse serie. La greca contiene da 10,000 medaglie, 2000 incirca le consolari, più di 500 gli assi, e da 10,000 le imperiali romane. Le italiane dei bassi tempi e moderne sommano pure ad oltre 10,000 pezzi le medaglie storiche e d'uomini illustri della penisola a più di 3,000, e più di 1,200 i sigilli in bronzo, la maggior parte pure

italiani. In tutte queste serie i pezzi inediti sono in gran numero. *Piazza Castello* 13.

Biblioteca dell'Università. Emanuele Filiberto aveva innalzato un magnifico teatro, ad un tempo ad uso di biblioteca e di galleria: Carlo Emanuele primo terminò la galleria e vi collocò la biblioteca, già ricca di libri, codici a penna e stampe. Vittorio Amedeo secondo la destinò finalmente ad uso pubblico nella R. Università, dove fu accresciuta per opera di liberalità sovrane e private, fra cui vuolsi citare quella dell'ab. di Caluso, che legava alla biblioteca pubblica oltre a seicento preziosi volumi, non che alcune rarissime edizioni di opere arabe, persiane, caldaiche e indostaniche. Vistoso è il numero delle edizioni del primo secolo della tipografia, alcune in membrane, fra cui la Poliglotta d'Anversa. La principale ricchezza di questa biblioteca sono i codici manoscritti arabi, greci, latini, italiani e francesi, e più di cento codici antichissimi in pergamena, già appartenenti al monastero di Bobbio. Il numero dei volumi è di oltre a duecento mila: la raccolta delle Flore si può dire compiuta. *Via Po* 17, *p.* 2.

Biblioteca militare. Composta delle biblioteche del Corpo dello Stato maggiore, del Corpo Reale d'Artiglieria, e del Corpo del Genio militare, esistenti l'una fin dal 1814, l'altra dal 1815, e la terza dal 1837. Nel 1854 fuse in una sola queste tre Biblioteche; ad essa venne dato il nome di *Biblioteca delle Armi speciali*, e fu destinata a servire alle predette speciali milizie. Nel 1855 le fu mutato il nome in quello di *Biblioteca militare*, e se ne estese l'uso ad ogni milizia dell'Esercito di presidio di Torino, ai professori di stabilimenti militari, ed agli impiegati della militare amministrazione, e ne venne affidata la Direzione ad un Ufficiale superiore pensionato dell'Esercito. Questa non inelegante ed assai bene ordinata Biblioteca presentemente contiene circa settemila Opere, specialmente attinenti alle scienze militari, che compongono un diciassettemila volumi; e mediante il continuo acquisto di nuove opere, essa è mantenuta a livello delle novità e dei progressi in ogni parte delle scienze e delle arti affini alla milizia. *Via Arcivescovado* 10, *scala nel cortile*, *p.* 1.

Biblioteca dell'Accademia delle scienze. Essa è ricca degli atti delle principali società scientifiche del mondo. Raro ornamento ne è la raccolta di opere stampate o manoscritte fatte dal conte Vidua ne' suoi viaggi transatlantici e donata dal padre. Essa contiene 125 volumi di cose messicane, 778 anglo-americani, 70 delle isole Filippine, 100 cinesi, 48 indiani, 12 arabi e siriaci. *Via s. Filippo* 3, *p.* 2.

MUSEI

Nel palazzo della Reale Accademia delle scienze.

Museo di Zoologia. Fu fondato da Carlo Emanuele terzo. Da principio non conteneva che le raccolte fatte dal Donati in Oriente; poi s'aggiunsero altre raccolte di privati, fra cui quelle del conte di Bellino, del conte Carburi e del commendatore Graneri: i professori Borson e Bonelli lo fecero grandemente progredire, e dal 1811 al 1826 pareggiò le più ric-

che collezioni d'Italia. Le varie classi degli animali sono distribuite in due grandi sale, in una lunghissima galleria e in altre sale minori.

Museo di Mineralogia. Fu istituito dal professore Borson e recato al punto da non invidiare i più celebri d'Europa. Occupa due grandi sale, e gli oggetti sono distribuiti in scaffali o in cassettine.

Museo d'antichità. Esiste da oltre mezzo secolo, ed è ricco di antichità egizie, greche, etrusche e romane.

Museo Egizio. Lo fondava nel 1823 Carlo Felice, comperando moltissimi monumenti egizi dal piemontese Drovetti, allora console di Francia in Egitto: esso venne associato al Museo d'antichità.

TEATRI

Per la località veggasi nell'Indice Teatri.

Teatro Regio. Opera seria con due balli grande e piccolo: non è aperto fuorchè il carnovale e la quaresima, tranne qualche festa straordinaria a corte. È capace di 2 600 spettatori, ha 102 palchi.

Teatro Carignano. Opera seria o buffa con balli, e commedia nelle stagioni di primavera e d'estate. Nel carnovale si danno feste da ballo: nell'autunno musica. Contiene 1600 spettatori ed ha 64 palchi.

Teatri. Alberto Noti, Alfieri, Angennes, Circo Bilbo, Circo Milano, Gerbino, Lupi, Nazionale, Rossini, Scribe e Vittorio Emanuele. Spettacoli diversi.

Teatri minori. Da S. Rocco e da S. Martiniano. Fantocci e marionette.

GABINETTI

Gabinetto Anatomico Patologico. Venne fondato dal professore Gallo, che dal 1820 circa prese di preparare i sistemi e le parti del corpo umano nel loro stato naturale: fu assegnato a tal uopo un luogo opportuno. Meritano ricordanza speciale la raccolta di generazioni ossee, l'osteomalacia generale, l'osteosarcoma del cubito più voluminoso della testa di un adulto e gli aneurismi. *Via Cavour* 31.

Gabinetto Mineralogico dell'arsenale. Trovasi in questo gabinetto una collezione orittognostica di 1100 campioni di minerali per lo studio della mineralogia, classificati secondo il sistema Beaudant. V'hanno inoltre la compiuta collezione dei modelli di cristallizzazione di Hauy e la collezione statistica geognostica del ducato di Genova.

Gabinetto di fisica dell'arsenale. Fu instituito nel 1814: contiene 600 macchine circa, fra cui meritano di essere accennate quelle di Athwood, il modello d'una macchina a vapore, le macchine elettro-magnetiche, le elettro-dinamiche, e quella per misurare la densità ed elasticità del fluido sviluppato nell'ascensione della polvere, inventata dal D'Antoni.

Gabinetto di fisica dell'Università. Fu instituito nel 1721, e arricchito dal Beccaria e dal Vassalli-Eandi: esso vanta le più celebri macchine che si costruiscano dai macchinisti nostrani e stranieri.

ISTRUZIONE PUBBLICA

Regia Università. Vedi nell'Indice *Università Regia*.

Collegio Caccia. Fu fondato nel 1513, aperto in Pavia nel 1719, trasferito nel 1820 in Torino. Il Collegio Caccia mantiene 21 giovani novaresi agli studii universitarii fino al conseguimento dei gradi accademici, ed ha un eguale numero di pensionati esterni per lo stesso scopo. Ha inoltre da 4 a 6 pensionati per lo studio delle belle arti presso l'accademia di Torino d'onde passano poi a perfezionarsi o a Roma o a Firenze; diretto dal teologo cavaliere Giuseppe Fariuetti. *Via S. Francesco da Paola* 20.

Scuola d'applicazione degli Ingegneri. Vedi nell'Indice *Scuola ecc.*

Museo industriale Italiano (Regio). Vedi nell'Indice *Museo ecc.*

Licei. - Istituti d'educazione maschile e femminile. - Scuole del Municipio. - Scuole di lingue straniere. - Vedi nell'Indice *Licei*, *Istituti*, *Scuole.*

OPERE PIE

Ospedale maggiore di s. Giovanni Battista e della città di Torino. La sua instituzione si perde nell'antichità: se ne hanno notizie autentiche sul principio del secolo XIV. Riceve qualunque sorta d'infermi, purchè guaribili e non appestati: v'hanno 540 letti, dei quali 431 per poveri, 16 per ragazzi, 26 per pensionarii, 72 per incurabili: lo amministrano 12 direttori, cioè sei canonici della metropolitana e sei consiglieri della città: vi presiede l'arcivescovo. *Via Ospedale* 30.

Regio ospedale della maternità. L'ospizio delle partorienti, detto della maternità, venne instituito con regio biglietto del 6 luglio 1632 formando parte dell'ospedal maggiore di s. Giovanni Battista; ed in progresso di tempo venne poi eretto in stabilimento particolare. Nel 1815 fu dal re Vittorio Emanuele primo preposta al medesimo una R. direzione successivamente riformata ed ampliata con regii brevetti del 25 ottobre 1836, 2 settembre 1837, 20 aprile 1839, e 9 gennajo 1847. La stessa direzione è incaricata eziandio dell'amministrazione dell'ospizio provinciale dei fanciulli esposti, a seconda delle R. patenti 15 ottobre 1822, tenendone però contabilità separata.

Quest'ospizio è destinato ad orfanotrofio, ed a ricovero per le donne gravide prive di mezzi da potersi far assistere: il numero annuo dei parti ascende a 700 circa, quello degli esposti a 1000 circa. Il numero delle nutrici permanenti nell'ospizio è dalle 18 alle 25. Il servizio sanitario qui si fa da un medico ordinario, da un chirurgo pure ordinario, da un chirurgo sostituito, da una levatrice maestra, e da tre levatrici assistenti. Nella divisione delle gravide maritate vi ha la scuola di clinica ostetrica, diretta dal professore di ostetricia della regia università, il quale è ad un tempo chirurgo primario dell'ospizio: è coadiuvato dal suddetto medico ordinario. I posti degli allievi sono 22, vi stanno cinque mesi, e sono ammessi al quinto anno di corso. Oltre a questa scuola havvene un'altra per le levatrici, che debbono essere maritate o vedove, il cui numero è di otto o dieci, quasi tutte a spese di varii comuni dei R. Stati: vengono esse ammaestrate nell'ostetricia in ciò che riguarda la conoscenza dei parti naturali. Il numero dei parti artificiali, a norma di un calcolo fatto in un decennio, è del due per cento: l'allattamento artificiale si impiega esclusivamente pei bambini sospetti di lue. Il servizio

interno e l'assistenza dei bambini sono affidati alle suore di carità. *Via Ospedale* 14.

Ospedale maggiore dei Ss. Maurizio e Lazzaro. Fu fondato nel 1572: vi esistono 150 letti per la cura gratuita di individui d'ambo i sessi, purchè non affetti da malattie croniche, contagiose o veneree; si ricevono pure nell'annesso Ospizio Carlo Alberto in apposite camere uomini e donne che si trovino nelle condizioni suddette. *Via Basilica* 3.

Regio Manicomio. Il re Vittorio Amedeo II, per Lettere patenti del 2 giugno 1728, ordinava l'erezione in questa città di un ospedale dei pazzi per tutti i suoi Stati, appoggiandone la direzione alla confraternita del SS. Sudario. Lo sviluppo che prese successivamente questo stabilimento, fattosi oggidì più che mai importante, richiese di necessità non solo la destinazione di un nuovo e più vasto locale atto a contenere colle debite separazioni un maggior numero di ricoverati, ma eziandio la riforma delle antiche regole di amministrazione. Diffatto trovansi ora i maniaci collocati in appropriato edifizio diviso in due quartieri, uno cioè per gli uomini, e l'altro per le donne, stato espressamente costrutto sul disegno del cav. professore Giuseppe Talucchi tra il 1828 ed il 1835 con ingente spesa, a cui si suppli parte con sovrane largizioni, parte con generose offerte dei corpi civili, ecclesiastici e militari, parte con lasciti e legati di caritatevoli benefattori. Il dott. cav. Giovanni Stefano Bonacossa, medico primario di quest'ospedale, che visitò i principali manicomii stranieri, nel suo *Saggio di statistica del R. Manicomio dal* 1831 *al* 1837 asserisce che niuno di quelli che ha veduto è così ricco di gallerie e di ambulatorii, per cui in ogni stagione, ed in ogni tempo sono sempre facili il passeggio ed altri modi di esercizio corporale de' mentecatti: il dotto ecclesiasta loda pure assai l'interna distribuzione di quest'ospedale, e lo dichiara come uno dei migliori che siansi finora costrutti. Il numero ognor crescente dei maniaci, la sentita ristrettezza di questo stabilimento principale ed il desiderio vivissimo nell'Amministrazione di rendere meno penosa la sorte di tanti infelici alle sue cure affidati la consigliarono ad erigere sino dal 1852 una succursale nei locali della Certosa di Collegno dove per la riconosciuta salubrità del sito e per l'ampiezza di quel recinto divenuto ora proprietà dell'Opera potessi introdurre tutti quei miglioramenti suggeriti dal moderno progresso della scienza e della civiltà. Al governo economico dell'istituto provvede il regolamento organico da S. M. approvato per Lettere patenti 20 maggio 1857, in cui fra le altre disposizioni si è nominato una nuova direzione composta di un presidente, di quindici direttori elettivi, e del priore della confraternita del SS. Sudario direttore nato. Il presidente sta in carica pel corso d'un triennio e può essere rieletto: i direttori elettivi rimangono in ufficio per il periodo di cinque anni, e tre di loro sono annualmente rimpiazzati per ordine di anzianità di nomina. Un altro regolamento od istruzione pel maneggio interno venne compilato e reso esecutorio dalla R. Segreteria di Stato interni addì 10 agosto 1857. Il Prefetto della Provincia di Torino, in virtù delle attribuzioni conferitegli colla Legge 23 ottobre 1859, è Conservatore nato del R. Manicomio; egli decreta l'annessione dei maniaci nel Ricovero, e veglia al buon governo e regolamento sì interno che esterno dell'Opera. In due si possono essenzialmente distinguere le classi dei ricoverati nel R. Manicomio, l'una cioè delle persone agiate, per cui essi od i loro parenti possono pagare la pensione determinata dai regolamenti, divisa in tre categorie di lire 600, 750 e 900 annue a seconda del grado di trattamento che si desidera, e l'altra dei poveri, la di cui pensione stabilita ultimamente con Reali Decreti 2 gennajo 1856 e 5 giugno 1858 in lire 456. 25 annue, corrispondenti a lire 1. 25 per ciascuna giornata di ricovero, viene pagata direttamente dalle Provincie interessate in conformità del prescritto dagli articoli 172 e 174 della Legge 20 marzo 1865. L'uso delle catene ed altri rigori è affatto abbandonato, e questi infelici sono al dì d'oggi curati colle migliori regole della dolcezza, procurando ai medesimi con tutti i mezzi, distrazioni, passeggi anche in vettura, divertimenti della musica, di bigliardo e simili. Il numero dei ricoverati d'ogni sesso e condizione presenti è ragguagliato a 900 individui circa ciascun giorno, e l'interna amministrazione per quanto riflette il quartiere delle donne è affidata alle suore di s. Vincenzo de' Paoli. *Via Giulio* 22.

Villa Cristina. Stabilimento sanitario per le persone agiate de' due sessi affette da malattie mentali, eretto dal cav. Gabriele Grosso con R. Decreto 15 maggio 1851; di recente ampliato, con grande Parco comune, sale balnearie separate, con sistema svariato di doccie; ginnastica, musica, bigliardo, ecc. ecc. Appartamenti e Giardini particolari, Vettura, ecc. La sua posizione, il clima, l'aere salubre, ed il trattamento nulla lasciano a desiderare.

Le pensioni ordinarie sono di tre sorta; cioè di lire 1000, 1500 e 2000 annue.

Ospedale di S. Luigi Gonzaga. Ebbe, come la maggior parte degl'instituti di beneficenza, privata origine nel 1794. Il sacerdote Barucchi, curato della Cittadella, desideroso di soccorrere ai bisognosi, raccoglieva intorno a sè quei cittadini che erano mossi dal medesimo desiderio, e ne avevano i mezzi, instituendo sotto il patrocinio di S. Luigi una compagnia, la quale proponevasi il santo scopo di essere soccorritrice e consolatrice delle indigenze. Quei pii cittadini si volsero primieramente a confortare gli ammalati. Vi sono certe malattie che per la loro natura non possono venir curate negli ospedali ordinarii, onde gli affetti dalle medesime erano spesse volte costretti a combattere col morbo e colla indigenza. I fratelli di S. Luigi accorsero in loro ajuto raccogliendoli in alcune case, e curandoli con uno zelo perseverante.

Questa sant'opera, protetta dal cardinale Gaetano Costa di Arignano, arcivescovo di Torino, ottenne quattr'anni dopo rendita certa da Vittorio Amedeo III.

Ma le private liberalità furono quelle che la posero in grado d'adempiere così largamente i due fini che si propose, di ricoverar cioè gli infermi abbandonati e di soccorrere i poveri a domicilio. Il suo primo spedale era in una casa a porta susina, sul prato della cittadella. In

meno di quattro lustri questa congregazione riunì larghi mezzi pecuniari da costrurre un'ampia fabbrica per ospedale, che si può dire il modello di questa sorta d'edifizi, vi assicurava sufficienti rendite, e si metteva in grado di vieppiù estendere i soccorsi a domicilio.

Nel 1818 s'incominciò l'edifizio, il quale venne sapientemente architettato dal professore Talucchi: questo edifizio, che ha una bellissima facciata di stile purissimo e grandioso è a quattro braccia, le quali formano una croce trasversale, pari a quella detta di S. Andrea, nel cui centro sorge la cappella. Si distribuì poscia in due piani, destinando le infermerie pel piano inferiore, e per il superiore varie stanze pei malati che hanno bisogno di essere dagli altri separati.

Non si possono meglio accordare insieme il comodo, la salubrità e la quiete pegli ammalati nelle infermerie. Sotto i letti e sopra la vôlta è ordinato un sistema di ventilatori, fatto in modo che l'aria viene di continuo mutata, e le sale, senza essere troppo alte, nè troppo vaste, sono sì spurgate dai cattivi miasmi, che non si sente il più lieve odore. I letti poi constano di due parti: di un'armatura immobile di ferro a tornaletto, sulla quale gira un decente cortinaggio, e di una lettiera mobile con piccole ruote; ogni letto ha per testiera una porta larga e bassa di legno, e nel pilastro che fronteggia la stradella che sta sopra un letto e l'altro, sono due porticine di legno, nella superiore delle quali è la custodia pei medicinali, nell'inferiore quella dei vasi occorribili. Corrono poi lungo i due lati esterni delle infermerie due corridoi, per dove gl'infermieri, senza passare per le sale, e turbare gli ammalati, col mezzo di quelle custodie che fiancheggiano i letti, e che si aprono al di dentro e al di fuori, somministrano ai medesimi le medicine ed i cibi in qualunque ora della notte e del giorno. Quando poi accade la morte di qualcheduno, si apre la porta che trovasi alla testiera del letto mobile, e questo ritirato nel corridojo, si richiude la porta senza strepito alcuno: nello stesso modo si ritirano da questa parte nelle sale chirurgiche quegli infermi che bisogna operare, di maniera che gli altri non riescono molestati dalle grida, e dalla vista delle altrui sofferenze.

Il corridojo posteriore poi, nella parte superiore delle sale, si apre in una galleria che serve per passeggio coperto ai convalescenti, i quali godono pure di un capace giardino: i due cortili dell'edifizio sono pure formati in modo, che vi è continuo cambiamento d'aria, per togliere i nocevoli miasmi, che generalmente infestano gli ospedali. La carità non poteva essere più ingegnosa; e grande onor ne torna al cav. architetto Talucchi, il quale immaginò questo edifizio, ed agli amministratori che consentirono ad eseguirne il concetto, ancorchè dispendioso, consapevoli che in fatto di pubblici monumenti bisogna cercare l'ottimo, e che per far molto bene vi vuole molta spesa; ma che al dispendio richiesto da tali instituti soccorre la divina provvidenza, e diffatto la generosità dei benefattori si accrebbe in proporzione del bisogno.

L'oggetto principale di questo pio instituto si è quello: 1.° di far visitare e soccorrere settimanalmente nelle proprie abitazioni tutti i poveri

infermi sparsi per la città, compresi i borghi, che non possono altrimenti essere povveduti del necessario, e che non possono venir ammessi negli ospedali o per la ristrettezza di questi, o per altre particolari circostanze: 2.° di dar ricovero nell'ospedale proprio dell'opera a quegli infermi, ai quali la natura della malattia vieta il ricovero negli altri pubblici stabilimenti, o cui manca in casa loro chi li assista. Le domande di soccorso si fanno al limosiniere deputato di ciascuna parrocchia, od alla segreteria dell'opera, mediante esibizione delle fedi di povertà e di malattia. La medesima cosa si pratica per le domande di ricovero nell'ospedale: ma per ciò ottenere il postulante dovrà inoltre giustificare di essere affetto da una delle seguenti malattie, cioè ftisi, cancro, idrope cronica, o marasmo. Il ricovero si accorda di preferenza agli infermi abitanti nella città di Torino e suoi borghi, ed in loro mancanza viene esteso agli infermi del territorio, ed a quelli degli altri luoghi.

Il servizio sanitario è affidato ad un medico e ad un chirurgo ordinarii, e a due assistenti, uno medico e l'altro chirurgo: contiene al presente 113 letti per gli infermi dei due sessi, e le persone che escono guarite da medesimo godono del sommo vantaggio di poter ancora per quindici giorni consecutivi ricevere un competente vitto, con cui rassicurare sempre più l'ottenuta guarigione. Quest'edifizio alloraquando sarà compiuto potrà contenere duecento letti: esso occupa una superficie di metri quadrati 5720, cioè 100. 35 in lunghezza, 57. 00 in larghezza, e 16. 95 in altezza: l'intiero isolato, compreso il fabbricato, i cortili ed il giardino, comprende una superficie di metri q. 9798, cioè 106. 50 in lunghezza, e 92. 00 in larghezza.

Annesso poi a quest'opera trovasi l'*Istituto Carlo Alberto* fondato dalla pietà di questo sovrano con fondi del patrimonio suo particolare: esso consiste in una infermeria di 24 letti nel medesimo ospedale, ma in luogo appartato, ed esclusivamente destinata per i poveri infermi affetti dalle seguenti malattie, cioè pellagra, efelide scorbutica, cancroide, tigna tubercolata e lebbra, a qualunque luogo o provincia appartengano: a quest'uopo il re Carlo Alberto diede 24000 lire per l'allestimento, assegnandone poi 1680o annue per la manutenzione. Nessun infermo può esservi ammesso senza aver prima ricevuto al proprio domicilio l'avviso di accettazione; ad un tal fine gli infermi debbono presentare le fedi di battesimo e di povertà, ed un certificato del medico o chirurgo ben circostanziato sul genere di malattia, da cui sono affetti, alla segreteria dell'opera: ciò ha luogo per quelli della città e territorio di Torino: gli altri debbono rimettere i medesimi attestati al rispettivo sindaco locale, a cui incumbe di indirizzarli alla Prefettura provinciale per l'opportuno corso.

Ad esempio del benefico re Carlo Alberto molti cittadini fecero ragguardevoli legati all'ospedale, e vi fondarono letti sopra i quali è scritto il semplice nome del benefattore, iscrizione eloquente, che vale assai più di una lunga epigrafe. *Via S. Chiara* 40.

Ospedale militare. Sino al 1831 gli ammalati militari venivano curati ne' loro spedali reggimentali, amministrati dai loro rispettivi corpi. Un viglietto regio del 20 dicembre di quell'anno instituì gli spedali militari di divisione, instituzione riordinata nel 1832 e 1833, e il cui fine è di risparmiare le preziose vite dei difensori del trono e dello stato, assicurandone il buon trattamento e la cura se feriti od infermi per altre malattie. Lo spedale della divisione di Torino è di *prima classe:* esso presentemente ha 570 letti per la bassa forza, e 12 per gli uffiziali, con 4 succursali dipendenti, cioè uno a Savigliano, uno a Pinerolo, uno a Bard, ed uno a Fenestrelle.

La direzione del servizio sanitario è affidata ad un Medico capo, il quale ne ha tutta la responsabilità, e la cura degli ammalati a medici di reggimento quali Capi Sezione, ed a medici di battaglione quali assistenti, in parte addetti effettivamente allo spedale ed in parte comandati dai Corpi del presidio; vi sono inoltre allievi medico-chirurghi che attendono alle scritturazioni degli alimenti, e del servizio flebotomico. Il servizio farmaceutico viene diretto da un Farmacista capo, il quale è coadiuvato nelle sue attribuzioni da alcuni farmacisti ed allievi di farmacia addetti allo spedale. Un cappellano militare disimpegna il servizio religioso. Alle suore di carità sono affidati i magazzini di lingeria e vestiario, la dispensa e la pulizia dello spedale col sussidio di infermieri militari forniti dal Corpo d'Amministrazione. *Via Accademia Albertina* 13.

Compagnia di s. Paolo. Fu fondata nel 1536: il suo scopo primitivo era d'impedire la propagazione delle eresie nella città e territorio: ora conta due case d'educazione per giovani fanciulle, una detta del Soccorso e l'altra del Deposito: distribuisce soccorsi ai poveri vergognosi: amministra i monti di pietà: concede doti ed abiti alle fanciulle povere: celebra esercizi spirituali e cura gli infermi a domicilio: la dirigono un rettore, un vice-rettore ed un economo generale.

Opere pie di s. Paolo (Monte di pietà). Il gratuito fondato nel 1519 e riordinato nel 1822, presta gratuitamente danaro ai bisognosi, mediante pegno: quello a *prestiti con interesse*, fondato nel 1805, somministra danaro, mediante pegno, al 6 0/0: l'uno e l'altro dipendono dalla compagnia di s. Paolo. Vedi nell'Indice *Opere pie di s. Paolo.*

Ospedale oftalmico ed infantile. Fu fondato nel 1838: soccorre alle malattie d'occhi: dipende dalla compagnia di s. Paolo, ed è posto sotto la direzione e le cure gratuite del dottore comm. Casimiro Sperino. *Via Juvara, presso la Stazione di Porta Susa.*

R. Albergo di Virtù. Fu fondato nel 1580, e mira a promuovere l'industria fra i poveri, a cui dà un'arte onde provvedere alla loro sussistenza: vi sono ammessi tutti i giovani nativi ne' regi stati: la direzione è composta di tre personaggi di nomina regia: l'educazione religiosa è affidata a due ecclesiastici. *Piazza Carlo Emanuele II* 8.

Ospedale di carità. D'antica origine, fu riordinato nel 1717: esso è ad un tempo spedale ed ospizio, ricevendo del paro gli infermi ed i poverelli sani di Torino e del suo territorio, d'ambo i sessi. *Via Po* 33.

Ergastolo. Fu aperto nel 1838, ed è destinato alla cura delle donne sifilitiche. Esso è capace di 300 detenute. *Porta nuova, strada di Nizza.*

Correzionale dei giovani discoli, detto *la Generala.* Fu incominciato nel 1838, ed è destinato ai giovani discoli, i quali con un saggio sistema penitenziario sono ritornati sulla via della virtù e dell'onesto vivere. *A libeccio da Torino, in distanza di due miglia da questa città, lungo lo stradale di Stupinigi.*

Ricovero di mendicità. Fu aperto nel 1838, e riceve i mendicanti dei due sessi della città e provincia di Torino: lo dirigono dodici socii, e trentatrè amministratori. *Fuori del Borgo di Po, lungo la strada della Madonna del Pilone.*

Ritiro delle Rosine. Fu fondato nel 1758, e serve di ricovero a fanciulle povere che lavorano in lana, seta, cotone, biancheria ed altre opere donnesche: lo dirigono una direttrice primaria scelta fra le maestre, un direttore ecclesiastico ed un negoziante nominato dal Re. *Via Rosine* 9.

R. Ritiro della Provvidenza. Fu fondato sul principio del secolo XVII: è destinato ad esercizii di pietà, all'ammaestramento in ogni lavoro, all'economia domestica e a quanto può formare l'educazione delle giovani quivi raccolte: la direzione è composta di un capo e protettore cavaliere dell'Ordine supremo, di una donna direttrice e quattro direttori, fra cui due ecclesiastici. *Angolo vie Arsenale ed Arcivescovado.*

Regio Ritiro delle figlie de' militari. Fu fondato nel 1778: le ricoverate ricevono educazione cristiana nei lavori donneschi. *Via Orfane* 11.

Regia Opera di mendicità istruita. Fu fondata nel 1776: vi si ammaestrano i poveri d'ambo i sessi, a cui si dà un conveniente insegnamento, e si dotano le fanciulle bisognose. *Via S. Pelagia* 23.

Sale d'asilo o *Scuole infantili.* Fondate nel 1825; custodiscono e nutrono in parte i bambini poveri dai due ai sei anni: le dirigono i loro fondatori: fu formata una Società per promuovere queste instituzioni benefiche.

Regia Opera pia del Rifugio. Fondata nel 1822: serve di ricovero volontario e gratuito a quelle donne di mala vita, le quali, scontata la pena dei loro falli, si volgono al pentimento.

Ospizio dei catecumeni. Fu eretto nel 1600, e riceve uomini e donne di ogni setta che desiderano abbracciare la cattolica fede: lo dirigono 12 membri della confraternita dello Spirito Santo. *Via Porta Palatina* 9.

R. Convitto delle vedove e nubili. Fondato nel 1786: riceve vedove e nubili di civil condizione, mediante un correspettivo o gratuitamente: lo dirigono una dama direttrice e un cavaliere direttore nominati dal Re.

Compagnia della Misericordia. D'antichissima fondazione: serve a confortare i prigionieri e i condannati, cui somministra alimenti e indumenti: lo dirigono parecchi membri sotto la presidenza di un governatore.

R. Scuola normale dei sordi-muti. Fondata nel 1838: serve all'insegnamento dei sordi-muti. *Via Assarotti* 14.

Piccola casa della divina provvidenza. Fu fondata dal benemerito canonico Cottolengo nel 1829, e accoglie senza distinzione d'età, di sesso e di patria tutti gli infermi che si presentano, massime quelli rifiutati da

gli altri: vi si ricettano ragazze sotto il nome di Orsoline o Genoveffe, e teneri fanciulli: v'ha una scuola di sordi-muti, un orfanotrofio e due sale d'asilo per l'infanzia. *Via Cottolengo* 14.

Casa delle suore di sant'Anna. Fu eretta nel 1840, e si educano le fanciulle di classe inferiore, cui s'insegna quanto può loro convenire, mediante pensione mensile di lire 15: la dirige un ecclesiastico. *Via Consolata* 20.

R. stabilimento ortopedico. Fondato nel 1823, mira a curare le storpiature del corpo umano: lo dirige il cav. Giovanni Pistono. *Via Consolata* 3.

DINTORNI DI TORINO

Soperga. Sorge a tre miglia ad oriente di Torino, sulla cresta di un alto monte: è un magnifico tempio dedicato al nome di Maria Vergine. il disegno è del Juvara. Ecco come lo descrive il Milizia: « Questo tempio è di pianta circolare: otto pilastri, molto rilevati dal muro maestro, con altrettante colonne incastrate in essi pilastri, sostengono la cupola. Negli interpilastri sono sei cappelle elittiche centinate. Per quell'interpilastro, che è dicontro all'ingresso principale, si passa ad una gran cappella ottagona, in fondo di cui è l'altare. Al di fuori la scalinata gira in centina, facendo rette e curve. La facciata ha un portico di otto colonne corintie: l'intercolonio di mezzo è maggiore dei laterali. Sopra l'ordine è un frontone che interrompe la balaustrata. La cupola, di buona figura, è in mezzo a due svelti campanili ». Nei sotterranei della basilica stanno le tombe dei Re: le statue e i bassirilievi sono dei fratelli Collini. La vista che si gode dall'altura è una delle più maravigliose del mondo. Il tempio della Madonna di Soperga fu fatto erigere da Vittorio Amedeo secondo in memoria della liberazione di Torino nel 1706: ogni anno, addì 8 settembre, se ne celebra la ricorrenza.

Castello di Moncalieri. Fu edificato da Jolanda, moglie del Beato Amedeo di Savoja. V'ha una lunga galleria adorna dei ritratti de' principi di Savoja: vi si veggono pure alcuni grandi quadri rappresentanti principesse e dame della corte di Carlo Emanuele secondo, a cavallo ed in abito da caccia.

Il monte. È un collicello quasi ad isola: la chiesa ne fu fatta dal Vittozzi, con bella cupola, che fu rifabbricata senza eleganza. Dallo spianato si gode il magnifico panorama di Torino e delle Alpi che la circondano. Era convento dei cappuccini.

Vigna della Regina. La fabbricò il principe Maurizio di Savoja dopo che ebbe deposta la porpora cardinalizia: egli soleva raccogliervi l'accademia letteraria da lui instituita. Alla villa conduce un ameno viale di pioppi con dolce pendio. L'adornano viti e boschi ad anfiteatro, con fontane e sontuose fogge architettoniche. *Borgo Po.*

Valentino. Lo fece riedificare Cristina di Francia, figliuola di Enrico quarto. Il Valentino è costrutto nello stile dei castelli francesi di quella età con quattro torri quadre a tetto acuto, e con portici e gallerie di stile italiano. Mancano le due ali laterali, e il castello è rimasto imperfetto dal

suo disegno originale. Ora è sede della Scuola d'applicazione degli Ingegneri: avvi un ottimo Orto botanico.

Stupinigi. A quattro miglia a libeccio da Torino, sorge il castello di Stupinigi, co' suoi boschi destinati alla caccia reale. Il palazzo, fattovi edificare dal re Carlo, è opera del Juvara. V'hanno deliziosi giardini e selve amene. Si conservano bei quadri di prospettiva: sotto il tetto si nota un bellissimo cervo di bronzo fuso dal Ladatte. Bonaparte vi soggiornò prima di andare a cingersi il diadema italiano.

Castello di Racconigi. Fu dato in appannaggio dal duca Carlo Emanuele primo al suo secondogenito Tommaso, principe di Carignano: i suoi discendenti lo possedettero non interrottamente. In questi ultimi anni fu restaurato ed ampliato: i suoi giardini, i suoi laghi, le sue praterie presentano un aspetto incantevole. È distante miglia 14 a greco da Torino.

Castello di Rivoli. Fu riedificato da Vittorio Amedeo secondo coi disegni del Juvara, ed è distante cinque miglia da Torino. Qui nacque Carlo Emanuele primo. Vittorio Emanuele che amava soggiornarvi, lo abbelliva in sul finire dello scorso secolo. I francesi lo incendiarono nel 1691: Vittorio Amedeo secondo lo fece restaurare.

Rovine di Pollenza. Pollenza era antica e bella città, posta fra Bra ed Alba lungo il Tanaro. Quivi fu combattuta nel 402 la celebre battaglia vinta sui Goti da Stilicone. Nel 1060 gli Astigiani e i Pavesi la distrussero. Ora non si veggono che le rovine di un teatro, di un acquedotto e di antichi templi: però Vittorio Emanuele II vi fece eseguire moltissimi ristauramenti.

Sagra di s. Michele. È sur un monte quasi isolato che sorge nella valle di Susa. Era badia dei Benedettini: ora non rimangono che pochi avanzi del Cenobio, la chiesa di forma antica e un ampio scalone, lungo il quale veggonsi scheletri di monaci ritti contro il muro. È nota la leggenda della Bellauta.

Venaria. Era altre volte il *Versailles* della corte di Torino, e cambiò l'antico nome di Altessano in quello odierno, quando Carlo Emanuele secondo vi edificava un palazzo attiguo ad un parco per la caccia reale. Il parco è di 30 chilometri di circonferenza, cinto da muro: è lontano quattro miglia da Torino, uscendo da Porta Milano. Vi si osservano la bella ed ampia citroniera, disegno del Juvara, le due magnifiche gallerie, la chiesa ed i monumenti d'arte d'ogni genere. È da notarsi la Mandria dei cavalli, posta un miglio dalla Venaria.

Parco Reale. È a settentrione da Torino, tra le foci della Dora e della Stura nel Po. Esso è opera di Carlo Emanuele: ed è splendido suo vanto l'avere inspirato al Tasso la Pittura dei giardini d'Armida.

Agliè. Questo borgo, benchè non molto grande, è tuttavia tenuto per uno dei borghi più rinomati del Canavese, siccome quello che era cinto di mura, e atto a fare una lunga e vigorosa difesa, secondo che scrive Azario nella sua storia *De bello canapitiano*, inserita nelle antichità italiane del medio evo del Muratori. I francesi vi posero un presidio, e Cesare di Napoli nel 1536 lo espugnò, con perdita di due mila uomini,

al riferire di Agostino Della-Chiesa. L'etimologia del suo nome viene attribuita alla forma di un'ala, che aveva l'anzidetto castello, e così *Alladium* da *Ala Dei*. Questo castello innanzi all'anno 1000 formava in un col piccolo recinto una fortezza di qualche rilievo, come lo dimostrano i diroccati baluardi, e i frantumi delle porte e delle torri, i cui siti sono tuttora denominati il Bastion-Verde, il Rivellino, ed il Fossato; e come apparisce dalla storia sopraccennata. Nel 1775 il duca del Ciablese, fattone acquisto, lo fece riedificare, ed ampliare secondo il disegno del conte Borgaro: lo arricchì d'interni ornamenti e di copiosa biblioteca; e vi fece fare dal signor Benard un ampio e delizioso giardino, con bellissima fontana adorna di statue, ed un grandioso parco; sì che questo castello può dirsi il più vasto e sontuoso che veder si possa in tutta la provincia del Canavese. Venuto quindi in proprietà del re Carlo Felice, vi aggiunse egli nuovi abbellimenti: fecevi nel 1825 costrurre un bel teatrino sul disegno dell'architetto Borda, saluzzese; e ridusse nel 1829 l'antico parco a giardino inglese della superficie di giornate 100. Di presente appartiene a S. A. R. il duca di Genova.

Questo magnifico edifizio sta sopra un rialto in capo all'abitato: un ampio e superbo salone tutto ornato di bassirilievi ne dà l'ingresso dalla parte che guarda la piazza; ed un altro eguale salone serve d'entrata dalla parte opposta, verso il giardino: in questa sala si osservano i dipinti a fresco, opere di Gio. Paolo Ricci da Como, rappresentanti i principali fatti, e l'incoronazione del re Arduino. Negli appartamenti si osservano i dipinti del Crivelli, del Demorra, del Perego, e del cavaliere Beaumont. Quattro eleganti gallerie agevolano la comunicazione cogli appartamenti, oltre ad una quinta, che dà l'accesso alla tribuna della chiesa parrocchiale. In una di quelle gallerie è disposta la serie cronologica dei ritratti de' cavalieri dell'Ordine supremo dell'Annunziata. Nel giardino, dove sono diversi piani, osservasi un dilettevole gitto d'acqua ornato di statue di marmo, che rappresentano il Po e la Dora, pregiati lavori dei fratelli Collini, torinesi. Una regolare e spaziosa piazza è fra il castello e la chiesa parrocchiale, e a ponente dell'abitato havvi la vasta piazza d'arme, così detta di s. Anna. *È distante miglia 14 a settentrione da Torino.*

Govone. Il castello di questo borgo, che venne acquistato da Sua Maestà il Re Carlo Felice, è magnifico: ne diede il disegno il cavaliere Filippo Juvara: fu ornato nell'interno con regale splendidezza: lo rabbelliscono pregevoli dipinti, fra cui se ne ammirano di quelli che sono lavori del valente Pugnani. Gli è attiguo un giardino deliziosissimo. La chiesa della confraternita della SS. Sindone, di nuova costruttura d'ordine jonico, è ora unita al reale castello per mezzo di una scalinata e di una galleria: questa chiesa è ornata di dipinture dei fratelli Pozzi, le quali vennero ristorate dal rinomato Pagani d'ordine e a spese del re Carlo Felice, che dilettosamente soggiornava in quel castello per alcuni mesi della bella stagione.

Banchieri

Blumenthal E. e Comp., via Alfieri 22.
Defernex (Carlo), via Alfieri 7.
De-Fernex (Gio.) e Comp., via provvidenza 4.
Geisser cav. Ulrico e Comp., via finanze 15.
Malvano, Olivetti e Comp., via Cavour 13.
Nigra (fratelli), banchieri della Real Corte, via arsenale 19.
Piaggio di Pietro (fratelli), via Angenues 12.

Banchieri e Negozianti in seta

Arduin e Comp., via Lagrange 7.
Barbaroux e Comp., via Bogino 18.
Berné (Fedele) e Comp., via provvidenza 42.
Bianchi e Comp., via s. Teresa 11.
Bravo G. A., via provvidenza accanto al 34.
Bravo Michele, via provvidenza 14.
Ceresole e Montù, via Alfieri 10.
Ceriana (fratelli), via Lagrange 3.
Dumontel e Craponne, via s. Filippo 18.
Dupré padre e figli, via arsenale 15.
Dupré Luigi, via provvidenza 20.
Finzi-Perrier, via Alfieri 8.
Fontana Rocco, via Bogino 13.
Fontana Antonio, via arsenale 6.
Fornasari e Comp., via ospedale 24.
Gaidou e Comp., via provvidenza 16.
Gallarati e Callery, via Bogino 12.
Keller Alberto ✻, via ospedale 11.
Levi (fratelli) fu David, via s. Filippo 24.
Levi Giuseppe, via Bogino 21.
Montalti P. e Comp, via Bogino 12.
Oholy e Comp., via finanze 13.
Pastore, Sacerdote e Comp., via s. Filippo 26.
Pogliani (Giuseppe) e Comp., via Angennes 12.
Rolle Pio, comm. ✻, via Bogino 9.
Rolle V., Musso e Comp., via Lagrange 2.
Sacerdote Leon, via Bogino 13.

Soldati Costantino e Comp., via Bogino 25.
Soldati (Filippo) e figli, via provvidenza 13.
Soldati Roberto e Comp., via Carlo Alberto 18. scala a sinistra, p. 1.

Assaggiatori di seta

Ballor Luigi, via s. Filippo 16.
Bertoldo A., via Carlo Alberto 18.

Fabbricanti e Mercanti da stoffe e nastri di seta

Comba Giovanni, piazzetta della corona grossa accanto all'1.
Gamna G. B., via porta palatina 2, p. 2.
Garneri Giacomo, angolo vie doragrossa e san Tommaso.
Segre fratelli, via s. Francesco d'Assisi 14, p. 1.
Siravegna e Bottino, via Accademia delle scienze 2, p. 1.
Turò Carlotta, via doragrossa accanto al 17, e nel palazzo di Città, corte del butirro.

Da stoffe

Astegiano Bernardino, via doragrossa dopo il 5.
Aubert Stefano, angolo via palazzo di Città e piazza del Corpus Domini.
Avigdor G. e figli, via ospedale accanto al 3.
Brambilla Giuseppe, via nuova 10, p. 1.
Carena Giuseppe, via porta palatina 1, p. 1.
Cattaneo e Petiti, angolo di piazza Carignano.
Fasella Francesco, piazza castello accanto al 21.
Ghersi G., via soccorso 2, p. 3.
Ghidini Guglielmo, via doragrossa 10, scala a destra, p. 1.
Jachia G. erede vedova Jona, via mercanti 14, p. 2.
Solei Bernardo, *, angolo vie palma e Barbaroux.
Stuardi fratelli, angolo vie palazzo di città e seminario.
Truccone Giuseppe, piazza s. Carlo accanto al 10.

Da nastri di seta

Bonaudo fratelli, piazza Emanuele Filiberto 7.

Barbero Avventino, borgo di po, via Moncalieri prima del 4.
Costa Luigi e fratelli, via doragrossa 10, scala a diritta, p. 2.
Grassi Giovanni, via Tarino 4, p. 2.
Manifattura privilegiata di nastri in seta delle fabbriche riunite, via porta palatina 2, p. 1.
Morello e Pepino, via nuova 1, p. 2.
Tesio fratelli, via s. Teresa 7.

Fabbricante di ciniglie

Sartoris Giovanni, via soccorso prima del 12.

Da nastri di velluto, detti vellutini

Chichizola Giacomo * e Comp., piazza castello 25.

Manganatore di stoffe

Gachet Gaspare, via po 39.

Da trine, merletti e garze

Besson e Mosso, via doragrossa 6, p. 1.
Borgna Calisto, via doragrossa 11, p. 2.
Bosio Carlo e Comp., via nuova accanto al 2.
Brondino Angela vedova, via doragrossa dopo il 9.
Cauvin Antonio e Comp., angolo vie s. Tommaso e Barbaroux.
Chambonnal Augusto aîné, via s. Maurizio 1. p. 1.
Chiantore Giuseppa, via Lagrange accanto all'8.
Fava sorelle, via doragrossa dopo il 9.
Ferraris e Zanone, via doragrossa dopo il 9.
Jachia G. erede vedova Jona, via mercanti 14. p. 2.
Massari e Ferrero, via nuova prima del 2.
Migliasso Giuseppe, piazza castello accanto al 14.
Morra e Rivotti, angolo via nuova e piazza castello.
Pouget figlio, via seminario 4.
Ratti Giuseppe, via doragrossa 2, scala a sinistra. p. 1.
Rochette e Comp., via porta palatina 3, p. 1.
Salvi Michele, piazza castello accanto al 21.

Negoziante di sete crude

Comba Giovanni, piazzetta della corona grossa accanto all'1.

Acconciatrici di pizzi, bionde ecc.

Bordino Luigia, palazzo ducale, nel cortile, scala a sinistra, p. 1.
Giovine Camilla, piazza Vittorio 24, p. 4.
Girardi Vittoria, via s. Francesco d'Assisi 18, p. 3.

Negozianti da moda

Bellom Segre, angolo via po e piazza castello.
Cassina-Comolli Angela, piazza castello 16, p. 1.
Cattocchio, Quirico e Zotto, angolo vie nuova e Cavour.
Ceresa Pietro, piazza castello accanto al 25.
Cesare F. e Comp., piazza castello accanto al 17, e via nuova accanto al 14.
David e Cesone, via pellicciai 2, p. 1.
Fontana e Rosasenda, piazza castello dopo il 22.
Fornaresio I., via s. Maurizio 6, scala a diritta, p. 1.
Giubergia A., piazza castello 14, p. 1.
Giubergia sorelle, via s. Filippo 6, p. 1.
Moris Giuseppe ✻ e Comp., piazza castello accanto al 20.
Mottura Gio. Batt., piazza Carlo Felice accanto al 5.
Napione sorelle, via po accanto al 24.
Pagani Giuseppe e Comp., angolo vie doragrossa e mercanti.
Perotti e Nigra, piazza castello accanto al 25.
Poccardi fratelli, piazza castello accanto al 17.
Segre Israel, via s. Teresa 2, scala a diritta, p. 1.
Thier aîné, via doragrossa accanto al 7.
Thonnerieux Margherita, via Carlo Alberto accanto al 18.

Negozianti
in chincaglierie e mercerie all'ingrosso

Canaveri Giovanni ✻ e Comp., via Alfieri dopo il 22.

Faccio Pietro, via belvedere 12.
Goëtz e Ettlinger, via po 12, p. 1.
Lancina Giacomo, via s. Tommaso 10, p. 1.
Lando Giuseppe e Comp., piazzetta s. Martiniano.
Long Celestino e Comp., via arsenale 6, p 1.
Miglio Giocondo, accanto alla chiesa del Corpus Domini.
Mogna, Camoletto ed Abrate, via nuova 20, p. 2.
Montù cav. Giuseppe e Comp., angolo vie Barbaroux e s. Maurizio.
Sormani Eusebio, vie arsenale 10 ed Alfieri accanto al 18.

In generi di lusso

Bellezza vedova, via po accanto al 12.
Berutto Carlo, piazza s. Carlo accanto al 6.
Gabutti Luigi, negoziante di trastulli, via po accanto al 55.
Gatti Pietro, via po accanto al 5.
Janetti padre e figli, via po accanto all'8.
Moretta Rosa, negoziante di trastulli, via doragrossa accanto al 29.
Novelli Pietro, deposito di trastulli, via Alfieri 14.
Panighetti fratelli, via po accanto al 10.
Rossi Gerolamo, via nuova accanto al 21.
Vigliani Benedetto, via doragrossa accanto al 2.

In mercerie

Albera Teresa, via s. Quintino, portici del mercato del grano.
Arietti Carlo, piazza Vittorio accanto al 13.
Baldisso e figlia, via Cernaja accanto al 24.
Barbera Giuseppe, via nuova accanto al 43.
Barbera Felice, piazza Vittorio accanto al 20.
Basili Vittoria, via Carlo Alberto accanto al 34.
Bernardi Maria, piazza Vittorio accanto al 12.
Billia Margherita, via provvidenza accanto al 49.
Brenta Pietro, via s. Teresa accanto al 10.
Caffarel C. S., piazza s. Carlo accanto all'1.

Camoletto e Rocchietti, via doragrossa accanto al 23.
Carena Pietro, via nuova accanto al 34.
Cassina Alessandro, via Barbaroux accanto al 9.
Cera sorelle, via doragrossa accanto al 20.
Chiara e Moriondo, via nuova accanto al 26.
Chicco sorelle, via doragrossa accanto al 33.
Colombo Angela, via Montebello accanto al 15.
Cornaglia Gius. e Margherita, via porta palatina accanto al 10.
Costa vedova, via doragrossa accanto al 38.
Crosazzo Giuseppe, via Cernaja accanto al 26.
Dagot Carlo, piazza castello accanto al 16.
Degioannini Amalia, via s. Tommaso accanto al 16.
Ferraris e Zanone, via doragrossa dopo il 9.
Ferrero Angelo, via nuova accanto al 7.
Ferro Giuseppe, via Bertola accanto al 34.
Fratollo Margherita Zemo, via po accanto al 2.
Gabriel Giuseppe, via nuova accanto al 23.
Gallo Luigi, via orfane accanto al 36.
Gazza Angela, via Bottero dopo il 18.
Genta sorelle, angolo vie s. Teresa e s. Maurizio.
Giacchetti Angela, via Lagrange accanto all'11.
Giacomino Giusto e Comp., via Milano accanto all'1.
Girardi Giovanni, via Nizza accanto all'1.
Giuliano Giovanni, via s. Francesco d'Assisi accanto al 4.
Guadagnini conjugi e Comp., piazza castello accanto al 15.
Guattino Catterina, via Angennes, vicino a via nuova.
Isoardi Giacinto, via orfane accanto al 26.
Levrone Giovanni, piazza Milano accanto al 2.
Maraschi Angela, via Lagrange accanto al 17.
Martinengo C. e Comp., via po accanto al 48.
Martinet Carlo, via Milano accanto al 4.

Massei Maddalena, via rosine accanto all'1.
Mecca fratelli, via s. Tommaso accanto al 4.
Mondino Matteo, piazza Vittorio accanto al 17.
Montù e Rissone, via Bottero accanto all'1.
Moretta Rosa, via doragrossa accanto al 29.
Neirotti Maria, via Lagrange accanto al 35.
Paoletti sorelle, via Bertola accanto al 14.
Pasquero Giuseppa, via doragrossa dopo il 4.
Peghini Angelo, via s. Tommaso dopo il 2.
Peiretti Margherita, via s. Pelagia accanto al 2.
Pelazza Vincenzo, via Barbaroux accanto all'8.
Pellotier Vincenzo, via Lagrange accanto all'11.
Penna Luigi, piazza Vittorio accanto al 10.
Petronio Lorenzo, piazza Carlo Felice accanto al 7.
Piacenza Giuseppe, via nuova dopo il 39.
Pocchiola, via Bertola accanto all'1.
Porcelli Luigia, via Accademia Albertina accanto al 30.
Pouget F., via nuova accanto al 33.
Quaglino Margherita, via gallo accanto al 2.
Radicati vedova, via po accanto al 44.
Rodi Giuseppe e Comp., piazza castello accanto al 17.
Salina Delfina, via s. Francesco d'Assisi accanto al 18.
Salomone sorelle, piazza Vittorio accanto al 15.
Servino Giuseppe, via po accanto al 20.
Teppa fratelli, piazza del palazzo di città accanto all'1.
Villata Giacomo, via s. Tommaso accanto al 27.
Vola Carlo, via Carlo Alberto accanto al 29.

Negozianti in mercerie ed oggetti di ricamo

Barbagelata Giuseppe, via s. Filippo accanto al 6.
Barberis Giuseppe, via doragrossa accanto al 24.
Bianchi Federico, piazza castello accanto al 19.
Bocca Pietro e Comp., via doragrossa accanto al 7.
Carino ed Albera, via doragrossa accanto al 9.

Donna Giovanni, piazza castello accanto al 16.
Filippi e Miletto, angolo vie doragrossa e mercanti.
Gajdano Paolo, via doragrossa dopo il 7.
Lacchia Pio, via po accanto al 22.
Lamberti P. e Comp., via doragrossa accanto al 10.
Martinazzi e Tabasso, via mercanti 5, p. 1.
Massimino Giovanni, piazza castello accanto al 18, e via nuova accanto al 18.
Monti Giulio, via po accanto al 10.
Negri Pietro, via nuova accanto al 9.
Rosso Antonio e Comp., via doragrossa accanto al 12.
Triulzi Vincenzo e Comp., via po accanto al 10.
Trossarello Giuseppe, angolo vie s. Filippo e Carlo Alberto.

Fabbricanti di tessuti a maglia

Bonnet e Comp., via Giulio 10.
Fassio Carlo, via rocca prima del 5.
Scorlino Carlo, piazza dello Statuto 12.
Turin Matteo, via consolata accanto al 21, al di là del viale.

Negozianti di Tessuti a maglia e Telerie

Beano e Martino, via doragrossa 9.
Belli Secondo e Comp., via nuova 18, galleria Natta.
Fassio Carlo, via rocca prima del 5.
Mallandra Secondo, via s. Francesco d'Assisi 14.
Marengo Raffaele, piazza castello accanto al 18.
Nicola padre e figlio, via s. Teresa accanto al 12.
Pairolero G., piazza castello accanto al 22.
Rossi Luigi, via doragrossa accanto al 14.
Scorlino C., *fabbricante*, piazza Statuto accanto al 12.

Bazars

Centro, via nuova dopo il 2.
Diverio Luigi, via nuova vicino a piazza castello.
Genovese, piazza Carlo Felice prima del 9.

Ligure, via nuova accanto al 31.
Meridionale, via Barbaroux accanto all'1.
Parisien, via nuova accanto al 21.
Segre S. e Comp., via nuova accanto al 25.

Fabbricanti di panni

Bozzalla Antonio e figlio, via provvidenza 10.
Cerino-Zegna fratelli, via arsenale 6.
Colongo-Borgnana fratelli, via arsenale 15.
Galoppo fratelli, via s. Tommaso, vicolo s. Marco.
Lanificio della R. opera detta delle *Rosine*, via rosine, isola s. Sudario.
Laclaire cav. Gio. Paolo, fabbrica pastorale, via arcivescovado 9, accanto all'arsenale.
Maron Pot fratelli, via porta palatina 12, p. 1.
Sella e Comp., via provvidenza 12.
Sella fratelli, via arsenale 14.
Valletti, Devercelli e Comp., via arsenale 14.
Vercellone Gio. Batt. e figli, via mercanti 14.

Negozianti di drapperie e telerie

Barberis e Falletti, via Milano accanto al 12.
Bertello Biagio, via palazzo di città accanto al 18.
Boeris Vittorio, via Milano accanto all'8.
Boschetti, Toesca e Comp., via doragrossa accanto al 4.
Cesare F. e Comp., piazza castello accanto al 17.
Clément e Baudino, angolo vie doragrossa e Milano.
Costa Carlo e Comp., via doragrossa 10.
Delleani fratelli e Comp., via doragrossa accanto al 10.
Ferrero Giuseppe, via doragrossa accanto al 2.
Fry e Margaria, via doragrossa accanto al 2.
Garneri fratelli, angolo vie cappel verde e seminario.
Godino, Debernardi e Costa, via Alfieri 24.
Golzio Giovanni, angolo via Milano e piazza del palazzo di città.
Gorlé Giuseppe, angolo vie s. Domenico e Milano.

Guadagnini, Merletti e Comp., via provvidenza accanto al 2.
Levi David Emanuel, figli e Comp., via s. Filippo 10.
Levi S. e Comp., via s. Francesco da Paola rimpetto al 16.
Maganza Luigi e Comp., via doragrossa 15.
Magra Carlo, via Milano accanto al 4.
Marcellino Giuseppe e Comp., via doragrossa accanto al 19.
Merlo Felice e Comp., via seminario accanto al 4.
Olivetti padre e figli, via doragrossa accanto al 9.
Pagani Giuseppe e Comp., angolo vie mercanti e doragrossa.
Poccardi fratelli, piazza castello accanto al 17.
Presbitero, Borani e Comp., via provvidenza accanto al 9.
Rey fratelli, angolo via doragrossa e piazza castello.
Rosso Antonio e Comp., angolo vie doragrossa e Milano.
Rusterholtz Enrico e Comp., via Bertola 9, p. 1.
Sacerdote A., via nuova accanto al 27.
Saracco Vittorio e Comp., angolo vie Barbaroux e s. Tommaso.
Streglio Carlo, via Milano, sotto i piccoli portici del palazzo di città accanto al 4.
Toselli Paola, accanto ai porticelli del palazzo di città.
Tosetti Luigi, angolo vie pellicciai e palazzo di città.
Vernier G. B. e figlio, via po accanto al 18.
Zmiglio Domenico, via Milano accanto all'1.
Zmiglio Fedele, via nuova accanto al 22.

Di drapperie

Canova P. e Comp., via cappel verde 6, p. 1.

Demichelis Gio. Luigi, angolo vie doragrossa e porta palatina.
Gamna Giovanni e Comp., angolo vie s. Teresa e provvidenza.
Gola, Bertolero e Comp., via doragrossa 5.
Jarak C. A. e Comp., angolo vie Angennes e Bogino.
Levi e Sacerdote, piazza castello accanto al 26.
Pelissero fratelli, via mercanti dopo il 19.
Riccardi Gius. Maria e Comp., via doragrossa accanto all'8.
Toesca Giacinto, via seminario dopo il 7.

Di telerie

Barberis e Floris, angolo via seminario e vicolo s. Lorenzo.
Battier, via nuova 18, galleria Natta.
Beano e Martino, via doragrossa 9.
Bellezza fratelli, via palazzo di città dopo il 7.
Becchis Giovanni, via palazzo di città accanto al 5.
Bolognino Bernardino, via palazzo di città accanto al 6.
Bonardi Ottavia vedova, via s. Tommaso accanto al 2.
Bossi Elisabetta, *per biancheria*, via finanze accanto all'1.
Brunetti Savesio, via doragrossa 6.
Brusa Giuseppe e Bolognino Gio., vie palazzo di città accanto all'11, e s. Teresa accanto all'1.
Calandra e Bondon, via Barbaroux accanto al 29.
Camandona fratelli, via po accanto al 22.
Conterno e Ferri, via seminario accanto al 15.
Cottolengo Benedetto, via po accanto al 32.
Demarchi Giacinto e Comp., via cappel verde accanto al 4.
Faccio e Teppa, piazzetta della corona grossa.
Foa Giacob, via Bogino accanto al 4.
Gagliardi Enrico e Comp., angolo vie s. Francesco d'Assisi e Barbaroux.

Ghidini Guglielmo, via doragrossa 10, scala a destra, p. 1.
Ghiron Giuseppe, via nuova accanto al 12.
Guglielmino, Nel e Malagrida, angolo vie cappel verde e porta palatina.
Langmann Lorenzo, via po accanto al 44.
Mazzone Gio. Batt., via palazzo di città accanto al 7.
Melano Gio. Battista e figli, via Carlo Alberto 9.
Moruzzi e Fontana, via s. Tommaso 6, p. 1.
Mottura Gio. Batt., piazza Carlo Felice accanto al 5.
Nicola Gio. Batt. e figli, via nuova accanto al 25.
Nicola padre e figlio, via porta palatina accanto all'11.
Olivero e Comp., angolo vie doragrossa e san Maurizio.
Paglieri Giuseppe, via palazzo di città accanto al 9.
Pelissero sorelle, via corte d'appello accanto al 13.
Revel D. ed Albera, via Lagrange accanto al 9.
Robasto Catterina, *biancheria*, via nuova accanto all'8.
Rossi Francesco e Comp., via s. Francesco d'Assisi 15.
Valetti e Comp., via nuova prima dell'1.
Varese Alessandro, via s. Tommaso 1, p. 1.
Zoccola e Giuliani, via nuova accanto al 41.

Mercanti di Doratura e Forniture militari

Canavero Giacinto, via nuova accanto al 21.
Dosio Carlo e Comp., via nuova accanto al 13.
Enrico Giovanni figlio, via Passalaqua 6.
Leo Antonio, via po accanto al 5.
Martini e Vindrola, via Carlo Alberto 7, p. 1.
Pantaleone Luigi ✻, via doragrossa accanto al 2.
Roveda Pietro, via palma 5.
Tortalla Antonio, via nuova accanto al 9.

Passamantieri e Spinettai

Canavero Giacinto, via nuova accanto al 21.
Carignano Felice, via porta palatina 2, p. 2.

Guadagnini conjugi e Comp., piazza castello accanto al 15.
Laigruer L., corso valdocco vicino a via s. Domenico.
Marino Pietro, via s. Francesco da Paola accanto al 21.
Pantaleone Luigi ✻, via doragrossa accanto al 2.
Salietti, via po 51, p. 2.
Tardy fratelli, via s. Teresa accanto al 14.

Filaloro

Martini e Vindrola, via Carlo Alberto 7, p. 1.
Pantaleone Luigi ✻, via doragrossa accanto al 2.

Battiloro

Barbara vedova Lancia, via palma 22.
Marucco vedova, via Cernaja 30.
Tresoldi e Vogliasso, via s. Dalmazzo accanto al 22.

Negozianti di lana

Boch fratelli, piazza Solferino, vie private 1.
Pelissero fratelli, via mercanti accanto al 19.
Stallo (fratelli) di Agostino, via arsenale 8.

Filatori e negozianti di cotone

Carisio-Brunetti Rosalia e figlio, *negoz.*, via Milano accanto all'1.
Chiesa fratelli, *filatori e negozianti*, via Cernaja 24.
Daniele Giuseppe e Comp., *negoz.*, via mercanti dopo l'11.
Degioannini Amalia, *negoz.*, via s. Tommaso accanto al 16.
Gonetti e Bernardi, *negoz.*, via s. Francesco d'Assisi 19.
Luisia S. e Comp., *negoz.*, via Barbaroux 1.
Malan Giuseppe e Comp., *filatori*, via ospedale 5.
Manifattura d'Annecy e Pont, *filatore*, stradale di Milano.
Marchetti R., *negoz.*, piazza del Corpus Domini.
Mazzonis Paolo ✻, *negoz.*, via s. Maurizio accanto al 3.

Peyrot M. e figli, *negoz.*, via s. Francesco d'Assisi 14.
Reynero e Lanza, *negoz.*, via Milano accanto al 16.

Fabbrica di bonetti e di guernizioni per militari ed altri oggetti relativi

Bianco Giuseppe, via Oporto, vicino a via provvidenza.
Binelli Giuseppe Stefano, via Angennes accanto al 4.
Borré e Comp., via nuova accanto al 5.
Canavero Giacinto, via nuova accanto al 21.
Ceresole Paolo, via nuova 10, p. 1.
Enrico Giovanni figlio, via Passalaqua 6.
Gatti Pietro, via Lagrange accanto al 17.
Pappini Ferdinando, via Cernaja accanto al 30.
Recrosio e Stocchero, via ospedale prima del 40.
Segre Israel fu David Lazzaro, via s. Teresa accanto al 2.
Servadio S., corso a piazza d'armi accanto al 14.
Venturi Paolo, via Milano 5, p. 1.
Verini Raffaello, via nuova 12, p. 1.

Commissionario di semenze

De Saint Jean, piazza Carlo Felice accanto al 2.

Commissionari in mercanzie

Ballor Giuseppe e Comp., via provvidenza 35.
Bolens L. e Comp., via Carlo Alberto accanto al 22.
Bonaverio Michele e Comp., via provvidenza 32.
Caffarel Giovanni, via Bellezia accanto al 14.
Casabella Giovanni, via nuova 18, galleria Natta.
De-Fernex Giovanni e Comp., via provvidenza 4.
Galli C. G. fratelli, via Barbaroux 6, p. 1.
Gallo Giuseppe, via Carlo Alberto 3.
Gurlino B. e Comp., via s. Teresa accanto al 20.
Haid Müller e Comp., via s. Francesco da Paola 6.
Lancia Vincenzo, via provvidenza 2.
Manetti Giovanni e Comp., via Cavour 12.
Micono G. A., via ospedale 8.

Migliano Giovanni, corso Siccardi 15.
Mussino fratelli, commissionari di S. M., via provvidenza 15.
Mylius La Nicca e Comp., via arcivescovado 9.
Occhetti Giacomo, via seminario accanto al 7.
Ottolenghi Leone, via Bogino 23.
Roland Maison e Comp., via Lagrange 10.
Rusterholtz Giovanni Enrico, via Bertola 9, p. 1.
Savarino M., via Alfieri prima del 15.
Virano Ferdinando e Comp., via seminario 13, p. 1.

Uffizio d'annunzi su Giornali

Mondo Domenico, via ospedale accanto al 5.

Agenzie pubbliche

Agenzia Agraria, piazza castello 16, p. 2, uffizio dell'Associazione Agraria Italiana, amministratore Giovanni Carosio.
Agenzia internazionale, piazzetta della B. V. degli Angeli 2, p. 1.
Torello, via Cavour 4, p. 1.

Bidelli

Arnaudo e Faussone, *de' cuochi e camerieri*, via Barbaroux 8.
Chiavero, *de' parrucchieri*, via palma 5, p. 1.
Gallo Pietro, *de' fabbri-ferrai*, via Bottero accanto al 3.
Garetti e Comp., *de' cuochi e camerieri*, piazza san Giovanni accanto all'11.
Roggero Michele, *de' sarti*, via monte di pietà 3.
Vassallo Luigi, *de' giovani caffettieri, confettieri e liquoristi*. via s. Tommaso 25, p. 1.
Canis e Comp., *come sopra*, via palma 12.

Digrassatori e Soppressatori

Berlioz E. Comp., via Lagrange accanto all'11.
Bruna Ercole, accanto alla chiesa di s. Carlo.
Dumas Giacomo, angolo vie vanchiglia e zecca
Lova Fortunata, via zecca accanto al 35.
Lupis sorelle, via borgo nuovo accanto al 38.

Marchisio Maria, via po accanto al 35.
Nicol Lorenzo, angolo vie borgo nuovo e valentino.
Renaud Felice, via Lagrange accanto al 21.
Rinaldi Carlo, via s. Pelagia accanto al 5.

Stabilimenti agrario-botanici

Burdin maggiore e Comp., a s. Salvario, a destra della via ferrata.
Besson Prudente, a porta Susa, stradale di Rivoli.
Noisette Luigi, alla crocetta.
Portier Cesare, via Alfieri 19.

Stabilimento di orticoltura e floricoltura

Marenda G. Antonio, strada di Nizza 17.

Uffizio d'architettura di Giardini

Quignon Marco, *uffizio* corso del Re 45, *giardino* via rocca 38.

Armajuoli

Spadari

Aimino Francesco, angolo corso cittadella e via Perrone.
Aimino Giovanni, via po accanto al 22.
Sosso fratelli, via Bertola 4.
Sosso Giovanni e Comp., via monte di pietà accanto al 10.
Tinelli Biagio, via Cavour accanto al 23.

Archibugieri

Aimino Francesco, angolo corso cittadella e via Perrone.
Aimino Giovanni, via po accanto al 22.
Bocco Giovanni, stradale di Nizza accanto al 29.
Lupotti Giovanni, via s Teresa accanto al 5.
Monti e Comp., via po accanto al 5.
Paganini e Martina, via Barbaroux accanto al 14.
Panataro Filippo, via basilica accanto al 15.
Rochat padre e figlio, via palazzo di città accanto al 17.
Tinelli Biagio, via Cavour accanto al 23.

Fabbricanti d'elmi

Recrosio e Stocchero, via ospedale prima del 40.

Coltellinai

Barberis Agostino, via palazzo di città accanto al 12.
Bertinara Giuseppe, via palazzo di città accanto al 14.
Capriolo padre e figlio, via doragrossa accanto al 36.
Ferruge Francesco, via s. Tommaso accanto al 24.
Lartet Giuseppe, via palazzo di città accanto al 7.
Mosso Giuseppe, via borgo nuovo accanto al 12.
Richini, via orfane accanto all'8.
Richini Giuseppe, via po accanto al 13.
Sartoris Michele, angolo via s. Filippo e piazza Carlo Emanuele II.
Sosso fratelli, via Bertola 4.
Spinelli Giuseppe, via borgo nuovo accanto al 2.
Staccione Domenico, via rosine accanto all'8.
Staccione Luigi, via Bellezia accanto al 16.
Tarditi Giuseppe, piazza Carlo Felice accanto al 10.
Vassallo fratelli, via Barbaroux accanto al 4.

Calzettai

Fassio Carlo, via rocca prima del 5.
Rastelli Amedeo, via soccorso accanto al 2.

Calzolai

Acquadro, via basilica accanto al 12.
Alessio Giovanni, via ospedale prima del 6.
Allerino Giovanni, via soccorso accanto al 2.
Balegno Federico, via po accanto al 18.
Barberis Domenico, piazza Carlo Felice accanto al 12.
Barberis Giuseppe, via Angennes accanto al 46.
Bargetto Pietro, via borgo nuovo accanto al 32.
Baud Maurizio, via po accanto al 41.
Bellino Andrea, via Barbaroux vicino alla Misericordia.
Bertoletti Luigi, *calzolajo teatrale*, via po 45.
Bertone, via borgo nuovo accanto al 38.

Bianchi Serafino, via Nizza accanto al 13.
Bobba Giuseppe, via Barbaroux accanto all'1.
Bogliani Giovanni, via arsenale accanto al 2.
Bollati e Comp., via mercanti accanto al 9.
Bologna Crescentino, via porta palatina accanto al 2.
Bonomi Giovanni, via s. Maurizio accanto al 10.
Bosso Bernardo, via porta palatina accanto al 25.
Botti Giuseppe, piazza Carlo Felice accanto al 5.
Bovero successore Barone, via corte d'appello accanto all'1.
Brero Francesco, via borgo nuovo accanto al 31.
Cabre Giuseppe, via Angennes accanto al 25.
Cacciabue, via Lagrange accanto al 24.
Calzoleria nazionale a vapore privilegiata, via doragrossa accanto al 3.
Campana Giovanni, via nuova accanto al 13.
Capella Giuseppe, angolo vie Saluzzo e Pio quinto.
Capello Giovanni, via rocca accanto al 13.
Cappa Giovanni, via nuova accanto al 10.
Capra, via Accademia Albertina accanto al 25 e 29.
Casati, via Plana accanto all'11.
Cattocchio, via provvidenza accanto al 26.
Ceppi Giuseppe, via doragrossa dopo il 33.
Chialvo Giuseppe, via Carlo Alberto accanto al 19.
Chiara Luigi, via s. Tommaso accanto al 9.
Cornaglia Giuseppe, via s. Tommaso accanto al 13.
Costa Eugenio, via s. Dalmazzo accanto al 7.
Cresto Giuseppe, via Lagrange prima del 22.
Cuminetti Carlo, via borgo nuovo accanto al 37.
Dalles Giovanni, via Cernaja accanto al 28.
Delvecchio Giovanni, via s. Pelagia accanto al 17.
Divià Ignazio, piazza Vittorio accanto al 21.
Ellena Pietro, via soccorso accanto al 6.
Faussone Giuseppe, via Angennes accanto al 45.
Fenino Carlo, via s. Teresa accanto al 24.
Ferraris, piazza Vittorio accanto al 22.

Frascarolly figlio, angolo vie corte d'appello e s. Agostino.
Fulchieri Giovanni, via po accanto al 35.
Gastaldi Giuseppe, via po accanto al 55.
Gavosto Gio. Battista, angolo vie corte d'appello e s. Agostino.
Genta, piazza Statuto accanto al 5.
Genta Secondo, via nuova accanto al 31.
Gibello Giovanni, via doragrossa accanto al 37.
Giletti, via porta palatina accanto al 13.
Giribon Carlo, via Accademia Albertina accanto all'1.
Gorino Giuseppe, via doragrossa accanto al 44.
Grosso Massimo, via Lagrange accanto al 13.
Iver Ignazio, angolo vie Bellezia a corte d'appello.
Lattore, piazza Vittorio accanto al 13.
Lecco Pietro, via vanchiglia accanto al 14.
Manassero Luigi, via Carlo Alberto accanto al 39.
Maranino Luigi, via Lagrange dopo il 43.
Manzetti Matteo, via s. Teresa accanto al 12.
Marenco, via s. Tommaso accanto al 19.
Matta Giuseppe, via borgo nuovo accanto al 19.
Mayna Silvestro, via s. Pelagia accanto al 33.
Minola, via basilica accanto al 10.
Mo Alessandro, via Lagrange accanto al 21.
Mo Gaudenzio, via Lagrange accanto al 16.
Moiraghi Antonio, via Lagrange accanto al 31.
Musso, via nuova accanto al 7.
Naso Giuseppe, via Bertola dopo il 16.
Orgiassi e Pracchinetti, via cappel d'oro accanto al 12.
Overa Francesco, via nuova accanto all'1.
Paniatti Giovanni, via nuova vicino a piazza castello.
Papino Giovanni, piazza Vittorio accanto al 17.
Patrucco Giovanni, via vanchiglia accanto al 2 bis.
Pavesio Fortunato, via Carlo Alberto accanto al 33.

Penna Luigi, piazza Vittorio accanto al 10.
Peracca Eugenio, calzoleria a vapore, via nuova prima dell'1.
Pettiti Giovanni, via doragrossa accanto al 12.
Pignata Giovanni, piazza s. Carlo accanto all'8.
Prachinetti Giovanni, via Angennes accanto al 44.
Prandi Giuseppe, via s. Pelagia accanto al 13.
Prandi Stefano, via s. Teresa accanto al 20.
Pregliaschi, via borgo nuovo accanto al 20.
Reffo e Bogliani, via po accanto al 46.
Regis Giuseppe, via s. Filippo accanto al 3.
Regis Lorenzo, via doragrossa prima del 31.
Rinaldi Giovanni, via Cernaja accanto al 22.
Roch Antonio, via Rossini accanto all'1.
Roggero, via basilica prima del 2.
Rolando Alessio, via ospedale dopo il 5.
Rollino Giovanni, via Bogino accanto al 4.
Rovello Giuseppe, via po accanto al 45.
Sacco Domenico, via corte d'appello accanto al 4.
Santa-Maria Giovanni, via palma accanto al 5.
Sapino Giuseppe, via provvidenza accanto al 42.
Sardi Francesco, via belvedere accanto al 5.
Saroglia vedova, via borgo nuovo dopo il 5.
Società dei lavoranti calzolai, via doragrossa accanto al 12.
Spadoni, via meridiana accanto al 13.
Suardi Siro, via s. Francesco da Paola accanto al 2.
Succa Carlo, via borgo nuovo accanto al 41.
Tonetti Giuseppe, via Bellezia accanto al 2.
Toni Giovanni, via gallo accanto all'11.
Varesio Andrea, via po accanto al 25.
Zuccone Gaetano, via borgo nuovo accanto all'1.

Cambisti e Negozianti di Fondi pubblici

Bianco N. e Comp., via s. Tommaso accanto al 22.
Camandona Giuseppe, via nuova accanto al 35.
Chiola Gio. Battista, via Barbaroux accanto al 6.

Debenedetti e Segre, via s. Tommaso accanto al 6.
De-Cesaris fratelli, angolo vie nuova e finanze.
Delsoglio fratelli, via nuova vicino a piazza castello.
Falco Salvador, via s. Maurizio accanto al 2.
Fubini Israel, via s. Teresa accanto all'8.
Gastaldi Bernardo, piazza Carlo Felice accanto al 16.
Giraudo Giuseppe, via s. Filippo accanto all'1.
Malvano Salomone, via s. Teresa dopo il 6.
Marone Pietro, via Carlo Alberto 3.
Nervo Pietro, via s. Tommaso accanto al 10.
Ottolenghi Angelo, via doragrossa accanto al 9.
Rové F., via Barbaroux accanto al 3.
Sacerdote Leonino, Levi e Comp., via s. Teresa dopo il 4.
Sacerdote Salomon, via nuova accanto al 13.
Treves fratelli fu Abram, via s. Filippo rimpetto al 26.
Zucchi e Ramella, via s. Tommaso accanto al 12.

Cappellai

Alessio Vittore e Comp., via doragrossa accanto al 6.
Allasia Oddone, via mercanti accanto al 3.
Anfosso Giuseppe, via corte d'appello accanto al 2.
Argan Luigi, via nuova accanto al 2.
Bellotti Luigi, via po accanto al 10.
Bessi Vittorio, via Accademia delle scienze dopo il 2.
Bianchi Gregorio, piazza castello accanto al 26.
Caviglione Raimondo e Comp., piazza del palazzo di città accanto all'1, e via Andrea Doria prima del 17.
Chienevale Felice, via s. Pelagia accanto al 4.
Chiaventone e Siglia, piazza Carlo Emanuele II accanto all'8.
Cigna fratelli, vie nuova accanto al 20, e s. Teresa 4, galleria Natta.

Costa Pietro, via Accademia Albertina 38.
Cresto Francesco, via borgo nuovo accanto al 29.
De-Francisco Giovanni, piazza Carlo Felice accanto al 9.
Dellarocca fratelli, piazza castello accanto al 25 e via Fabro 2.
Eula Carlo e figlio Cesare, via Milano accanto al 14.
Foresto Giovanni, piazza Carlo Felice accanto all'1.
Gallian Giovanni, via nuova accanto al 16.
Gerbi Paolo, via doragrossa accanto al 35.
Gianzana Gaspare, via Tarino 7.
Legisto Lorenzo, via borgo nuovo accanto al 12.
Micheletti Michele, via Cavour accanto all'1.
Perotti Giovanni, piazza Carlo Emanuele II accanto all'albergo del Moro, o via Angennes 26.
Piccino Filippo, via Milano accanto al 2 e 5.
Pollano Carlo, via ospedale prima del 3.
Pollino Giuseppe, via Nizza accanto all'1.
Rayneri e Comp., via nuova accanto al 15.
Robotti Luigi, via nuova accanto al 20.
Sebrile Domenico, via Lagrange accanto al 43.
Spalla Gerolamo, via po accanto al 2.
Testa Margherita, via po accanto al 55.
Thevenet Benedetto, via s. Tommaso accanto al 17.
Tortalla Antonio, via nuova accanto al 9.
Vindrola Lorenzo, piazza castello accanto al 18.

Mercanti di cappelli di paglia

Novi Martino, via rocca 39, p. 1.
Pierotti Massimiliano, via nuova accanto al 6.
Regaldi Catterina, via nuova accanto al 6.
Rossio, via nuova accanto al 15.
Spazzi Giuseppe, via nuova accanto al 9.

Candele steariche

Alloa Pietro, via doragrossa accanto al 25.
Jona Adelaide, *venditrice*, piazza Emanuele Filiberto rimpetto al già macello della Città.
Lanza fratelli, *fabbricanti*, via Carlo Alberto 15.

Piccoli Maddalena vedova, *venditrice*, via po accanto al 35.

Fabbricanti di sapone

Società Ligure, borgo s. Donato 56.
Torchio Michele, via Thesauro 3.

Cartonaggi in ogni genere per confettieri

Radaelli A. e Comp., via artisti 14.

Confettieri

Anselmo Giuseppe, piazza castello angolo vie po e zecca.
Armellini Pietro, via gallo accanto al 2.
Baratti e Milano, via doragrossa accanto al 45.
Bass Giacomo, piazza castello accanto al 25.
Bertea Stefano, via Bellezia accanto al 35.
Boetti Giovanni, via Nizza accanto al 7.
Bonardi Margherita, corso a piazza d'armi accanto al 6.
Bordano Giuseppe, via doragrossa accanto al 18.
Calcagno Giorgio, via borgo nuovo accanto al 24.
Calza Giovanni, via doragrossa accanto al 25.
Canonico fratelli, angolo via e piazza Milano.
Canonico Marcellino, angolo vie nuova ed Andrea Doria.
Cavallo Giuseppe, vicolo s. Maria accanto al 2.
Cays Giuseppe, via Bellezia dopo il 10.
Cinsano Michele, via s. Teresa accanto all'1.
Cinzano ed Audiffredi, via doragrossa accanto al 15.
Cinzano Giuseppe, via doragrossa accanto al 35.
Coppa fratelli, via nuova accanto al 18.
Coppa Santina, via po accanto al 28.
Debernardi D., angolo vie s. Teresa e mercanti.
Depeder Mattia, via nuova accanto al 5.
Filippini Bartolomeo, via borgo nuovo accanto al 10.
Galli fratelli, via s. Francesco d'Assisi accanto al 10.
Gardino Giuseppe, via porta palatina accanto al 27.
Gruber fratelli, via po accanto al 39.

Marchisio Secondo, via Andrea Doria accanto all'11.
Mora Carlo, via Nizza accanto all'1.
Notari Giovanni, via po accanto al 48.
Oddono fratelli, via Lagrange accanto al 22.
Piacenza Enrichetta, corso s. Massimo accanto al 10.
Porinelli Cosmo, via Cernaja accanto al 22.
Protti Francesco, angolo vie borgo nuovo e san Massimo.
Ricci Catterina e Comp., via po accanto al 51.
Rocca Angelo, via po accanto al 4.
Rolla Cromazio, via nuova accanto al 52.
Romana e Piotti, via po accanto al 10.
Sacco Giuseppe Raffaele, via Barbaroux accanto all'1.
Stratta fratelli, piazza s. Carlo accanto al 7.
Testa Giovanni, via rocca accanto al 14.
Velati Giacomo, piazza Carlo Felice prima del 7.
Vignola Giovanni, via nuova accanto al 29.

Pasticcieri

Agostinetti vedova, detta Villa, via s. Maurizio accanto all'11.
Bollettino, via Angennes accanto al 15.
Mo fratelli, vie Angennes accanto al 46, e provvidenza dopo il 9.
Raviola G., piazza Vittorio accanto all'1.
Varello Giuseppe, angolo vie Barbaroux e Bottero

Fonderie di caratteri

Biffi Giacomo, via vanchiglia 17.
Fonderia della stamperia reale, via vanchiglia 14
Gariglietti Giorgio e Comp., via Montebello 22.
Gino Francesco, via soccorso 2, p. 2.
Montorfano Francesco, borgo dora, via orti 6.
Narizano Giacomo, corso del Re 8.
Savojni Giacomo, via artisti 13.

Tipografie

Stamperia Reale, via vanchiglia 16.

Arnaldi eredi, via s. Agostino accanto al 6.
Baglione e Comp., via s. Maria 3.
Bellardi, Appiotti e Giorsini, via doragrossa 32.
Bona Vincenzo, via Carlo Alberto 1.
Borgarelli Giovanni, via Montebello 22.
Botta eredi, piazza Savoja 6.
Candeletti Giovanni, via s. Francesco da Paola accanto al 6.
Ceresole e Panizza, via Bottero 18.
Civelli Giuseppe, via s. Anselmo 1.
Compositori-Tipografi, di Oddenino e Comp., via Angennes 16
Derossi Giorgio, via Rossini accanto al 6.
Economica di Emilio Sarasino, piazza Saluzzo 4.
Falletti e Comp., via soccorso 2, p. 1.
Favale Carlo e Comp., piazza Solferino rimpetto a via Alfieri.
Fodratti, via ospedale 21.
Gazzetta del popolo, via s. Agostino accanto al 3.
Italiana di Foa Salvador, piazza Vittorio 1.
Letteraria, via s. Domenico 2.
Marietti Giacinto, via Carlo Alberto accanto al 37.
Marietti cav. Pietro (di Giacinto), piazzetta della B. V. degli Angeli accanto al 2.
Marino e Gantin, via Bertola 21.
Nazionale di Luigi Bottero, via Bottero 8.
Paravia G. B. e Comp., via Bellezia 7.
Simondetti Carlo, via zecca 13.
Som B., via Carlo Alberto 22, secondo cortile.
Speirani Giulio e figli, via s. Francesco d'Assisi accanto all'11.
Vecco Andrea e Comp., via Cavour 15.
Vercellino Vittorio, via doragrossa accanto al 33.
Unione Tipografico-Editrice Torinese, via Carlo Alberto 33.

Fabbricanti di carta

Avondo fratelli, piazza s. Carlo 5, scala a sinistra.

Ceronetti Domenico, via mercanti 14.
Dellavalle Candido già Cappuccino, via Bellezia dopo il 4.
Franco e Comp., piazza s. Quintino 2.
Martin Alessandro, corso a piazza d'armi 11.
Molino Agostino ✻, corso a piazza d'armi 16.
Ossola Giuseppe, *di cartoni*, via mercanti accanto al 12.
Pansa Michele, via stampatori accanto al 6.
Vecco Andrea e Comp., *negoz.*, via Cavour 15.

Negozianti di carta ed oggetti di cancelleria

Accossano Giuseppe, corso Palestro accanto al 2.
Airale e Morino, via mercanti accanto al 5.
Ambrosio, angolo vie Siccardi e doragrossa.
Antonetti N., via borgo nuovo accanto al 32.
Audisio e Cappa, via Lagrange accanto al 15.
Barberis Santino, via borgo nuovo accanto al 5.
Bilotti Lorenzo, via po accanto al 25.
Binelli G. B. e figlio, via doragrossa accanto al 18.
Brenta Pietro, via s. Teresa accanto all'1.
Buffetti Constabile, via nuova accanto al 39.
Caviglione Vincenzo, via po accanto al 14.
Demaria Pietro, via doragrossa prima del 31.
Favale e Asinari, via s. Francesco d'Assisi accanto al 19.
Fenocchio L., via po accanto al 32.
Ferrero Serafino e Comp., via nuova accanto al 15.
Fino Giuseppe, via porta palatina accanto al 12.
Fino Luigi, via basilica accanto all'1.
Fumero Vittoria, via po accanto al 43.
Gaillard fratelli e Gilardi, via Andrea Doria accanto al 6.
Gerlero Agostino, via rocca accanto al 9.
Gilardi Ferdinando, corso s. Barbara accanto al 3.
Lacroix Luigi, via Accademia delle scienze rimpetto al 2.
Macchia P. M., via Carlo Alberto accanto al 7.

Manfredi Carlo, via finanze accanto all'1.
Moglia Giuseppe, via Barbaroux accanto al 15.
Pansa Manfredo, via stampatori accanto al 6.
Passarino Gaspare, via doragrossa accanto al 4.
Perosino G., via po accanto al 4.
Pianca Pietro, via Carlo Alberto accanto al 33.
Piovano Vincenzo, piazza Milano prima del 2.
Reycend Giacomo, piazza castello 22, ne' mezzanini.
Reycend Luigi, piazza castello accanto al 21.
Ronco Michele, via Cernaja accanto al 24.
Rovelli fratelli, via borgo nuovo accanto al 29.
Simondetti Carlo, via po accanto all'11.
Simondetti Carlo e Comp., via po accanto al 37.
Vellano Secondino, *per carta-vetro*, via Guastalla accanto al 6.
Vertamy Augusto e Thovez, via nuova accanto al 2.
Vittone Giovanni e Comp., *per carta-vetro*, corso s. Maurizio dopo il 10.

Fabbricanti inchiostro da stampa

Chiappè Gio. Alessio, borgo s. Donato, via Balbis 10.
Gay Felice, piazza Milano accanto al 2.

Legatori da libri

Airale e Morino, via mercanti accanto al 5.
Borgo Domenico, via po 5, p. 5.
Brunasso Spirito, via doragrossa accanto al 34.
Camusso Innocenzo, via Bottero 8.
Chiosso Ignazio, via Carlo Alberto 5.
Cora e Gaggino, via Barbaroux 16.
Crespi Carlo, via Lagrange accanto al 2.
Demaria Pietro, via doragrossa prima del 31.
Fumero Vittoria, via po accanto al 43.
Gargano Emanuele, via Bertola accanto al 4.
Gerlero Agostino, via rocca accanto al 9.
Grosso Carolina vedova, via moro accanto al 12.
Guelpa Giuseppe, via Bava prima dell'1.

Listello G. B., via Bogino 8.
Massarotti e Lobetti, via s. Pelagia accanto al 14.
Martini Domenico e Comp., via monte di pietà accanto al 18.
Pellino Giuseppe, via corte d'appello accanto all'1.
Pianca Giuseppe, via Carlo Alberto accanto al 36.
Radaelli A. e Comp., via artisti 14.
Re Giacinto, via monte di pietà accanto al 21.
Tarditi Giovanni, via Bogino 2, pian terreno.
Triverio Giuseppe, via Bottero accanto al 17.
Valpreda e Caretto, piazza castello 1.
Vezzosi Massimiliano *, via s. Filippo 4.
Vota Luigi, via orfane accanto al 2.

Librai

Beuf Luigi, via Accademia delle scienze accanto al 2.
Binelli G. B. e figlio, via doragrossa accanto al 18.
Bocca fratelli, librai di S. M. e di S. A. R. il principe di Savoja-Carignano, via Carlo Alberto accanto al 5.
Borri Felice, via doragrossa accanto al 9.
Caretto Eugenio, via po accanto al 7.
Ceretto Carlo, via doragrossa accanto al 39.
Conterno Luigi, via po accanto al 27.
Grosso Giovanni, via doragrossa accanto al 25.
Loescher Ermanno, libreria tedesca ed inglese, via Carlo Alberto accanto al 5.
L'Unione Tipografico-Editrice Torinese, via Carlo Alberto 33.
Marietti Giacinto, piazza s. Carlo accanto al 10.
Marietti Pietro, via po accanto all'11.
Marietti cav. Pietro (di Giacinto), piazzetta B. V. degli Angeli accanto al 2.
Minerva Subalpina di Giacinto Belgrano, via doragrossa accanto al 2.
Negro Augusto Federico, via Alfieri 4.
Paravia Gio. Batt. e Comp., via doragrossa accanto al 23.

Reycend Luigi, piazza castello accanto al 21.
Schellino Nicola, piazza castello, baraccone d'angolo rimpetto al tabacchino.
Serra Giacomo e Comp., via s. Tommaso vicino a s. Teresa.
Toscanelli Luigi e Comp., via po accanto al 21.
Vaccarino Tommaso, via Cavour accanto al 17.

Abbonamento alla lettura di libri moderni

Caretto Eugenio, via po accanto al 7.
Conterno Luigi, via po accanto al 27.
Marietti Pietro, via po accanto all'11.
Reycend Luigi, piazza castello accanto al 21.

Lineatori in carta

Gavelli Carlo, via nuova 15.
Gilardi Damiano, via Carlo Alberto 5, p. 1.
Gilardi Ferdinando, *fabbrica trafori in ottone e caratteri in stampatella*, corso s. Barbara accanto al 3.
Lazzara Francesco, via s. Agostino 3, p. 1.
Mosso Giovanni, corso s. Maurizio 26, ultimo piano.
Porcù Luigi, borgo po, via Moncalieri 5, p. 3.
Simondetti Carlo, via po accanto all'11.

Fabbricanti di ostie, ceralacca ed inchiostro

Bo Augusto e Comp., via doragrossa 9.
Chiappè Gio. Alessio, borgo s. Donato, via Balbis 10.
Reycend Giacomo, piazza castello 22, ne' mezzanini.
Richetta Giuseppe, piazza s. Giovanni accanto al 9.
Tadini Francesco, *per ceralacca e torchie a vento*, via Gioberti 32.
Tavella Giuseppe, via rosine 6, pian terreno.
Viale Bartolomeo, via s. Agostino accanto al 10.

Fabbricanti di carte e tarocchi

Beltramo vedova, via s. Maurizio 14.
Gardino, via Bertola 9, p. 2.
Montaudo Giovanni e Comp., via s. Tommaso 15, p. 2.
Oletti, via gallo 4.

Oletti L., via mercanti 14, p. 1.
Rochetti e Comp., via Bellezia 25.
Tortone Bernardo, via Barbaroux 5.
Viarengo Francesco, via nuova 40.
Viassone Alessandro, via s. Tommaso 27.

Stampatori in rame

Bonifacio Giuseppe e Comp., via po 35, p. 1.
Lovera Carlo, via vanchiglia 21.

Litografi

Barelli, via nuova 13, scala nel cortile, p. 1.
Bergagna, via Montebello 22.
Berutto G., via s. Teresa 12.
Bonifacio Giuseppe e Comp., via po 35, p. 1.
Cassiua Pietro, via Barbaroux 14, p. 1.
Doyen fratelli e Comp., piazza Carignano 6, p. 2.
Etienne, via Lagrange accanto al 5.
Giordana e Salussolia, via soccorso 2, p. 1.
Heinemann e Cordey, piazza Lagrange accanto al 2.
Junck Giovanni, via Accademia delle scienze 2, p. 1.
Leboro Antonio, via s. Lazzaro accanto al 4.
Le Templier Tommaso, via po 51, p. 1.
Lovera Carlo, via vanchiglia 21.
Marchisio Benedetto e figli, via s. Filippo 10.
Moreno Enrico, vie soccorso 15, e lungo po 4.
Perrin Claudio, via Carlo Alberto 21.
Razetti Maurizio, via gallo 11.
Verdoni fratelli, via s. Tommaso 26, p. 3.
Virano e Comp., via belvedere 4.

Negozianti da stampe

Bacciarini Francesco, via po accanto al 27.
Leonardi Angelo, via po accanto al 47.
Maggi Gio. Battista, angolo vie po e Carlo Alberto.

Fabbricanti e Negozianti di lampade

Borderiat V., piazza Carlo Felice accanto al 3.
Erselius Carlo, via doragrossa accanto al 16.
Maino Luigi, via rosine accanto al 4.

Mongini Luigi, via Barbaroux accanto al 5.
Pellizzetti Filippo, via Barbaroux accanto al 17.
Severino Giacomo, via Milano accanto al 2.
Vallerano, vie po 7, e zecca accanto al 4.

Fabbricanti di cera

Conterno Luigi, via Montebello accanto al 2.
Corrà Francesco, piazza Solferino 3.
Gambone Claudio, via Lagrange accanto al 15, e corso s. Barbara 5.
Rondo Francesco, via borgo nuovo accanto al 27.

Negozianti in oggetti d'antichità

Alloati Gio. Battista, via finanze 3, p. 2.
Beniamino Carlo, via s. Teresa accanto al 19.
Foa fratelli, via s. Filippo accanto al 2.
Treves, via po accanto al 7.

Mercanti da ferro

Antonino e Comp., via Milano accanto all'1.
Bertetti Stefano, fabbricante, via Milano accanto al 16.
Bertinetti fratelli, via s. Teresa accanto al 2.
Calcina e Fassetta, angolo vie palazzo di città e seminario.
Cavassa Luigi e Comp., via Milano accanto al 12.
Demarchi Giacomo, via gallo accanto all'1.
Ferrero, Fornasari e Comp., piazza Lagrange accanto al 2.
Fontana Bartolomeo, via basilica accanto al 4.
Gallo Gio. Battista e Comp., via nuova accanto al 25.
Girardi Giovanni, via Nizza accanto all'1.
Goffi Giuseppe e Comp., rimpetto alla chiesa del Corpus Domini.
Lachenal A. e Comp., via arsenale 31.
Lasagno fratelli, fabbricanti di ferro ed acciajo, via Milano accanto al 20.
Lossa e Chilli, via doragrossa accanto al 19.
Migliaccia Giuseppe, via po accanto al 34.

Mongenet Baldassarre, uffiz. ✻, fabbricante, vie Cernaja 14, e s. Dalmazzo accanto al 24.
Nota Secondo e Comp., via po accanto al 26.
Orsi Carlo. via nuova accanto al 42.
Picena fratelli, via Lagrange dopo il 41.
Robert Gio. e Ferrero, via basilica accanto al 5.
Robert Luigi e Comp., piazza Carlo Felice accanto al 7.
Robert Onorato e Comp., piazza Milano accanto all'1.
Tencone Camillo, angolo vie borgo nuovo e Lagrange.
Teppa fratelli, piazza del palazzo di città accanto all'1.

Naturalista

Grasselli Pietro, via po accanto al 19.

Fabbricanti di fiori all'uso di Francia

Ancarani Clotilde, via po 5, p. 2.
Arietti Rosa, via Bottero 1, p. 5.
Calosso Serafino, via doragrossa accanto al 6.
Fontana Giovanni, via nuova 15, p. 1.
Monetti Francesca. via Lagrange accanto al 39.
Zeano Prospero, via Accademia delle scienze rimpetto al 2.

Negozianti da formaggi all'ingrosso

Gastaldi Bernardo, piazza Carlo Felice accanto al 16.
Mogna, Bottino e Comp., per stracchini di Gorgonzola e di Milano, e formaggio piacentino, via porta palatina accanto al 6.

Distillatori-Liquoristi

Agnizzetta Giuseppe, via po accanto al 27.
Baracco Giuseppe, piazza Milano accanto all'1.
Bellardi Domenico e Comp., angolo via doragrossa e piazza castello.
Benetto Luigi, via po accanto al 2.
Bertone Pietro, corso a piazza d'armi accanto al 12.
Boffré e Comp., via palazzo di città accanto al 5.

Boggio Modesto, via nuova accanto al 41.
Borello Federico, angolo vie s Francesco da Paola e s. Filippo.
Bovero Luigi. via doragrossa accanto al 31.
Canton G., via Nizza accanto al 13.
Carpano Giuseppe, piazza castello accanto al 18.
Cora fratelli, via s. Teresa accanto al 10.
Cossale Giuseppe, via Nizza accanto al 29.
Dettoni fratelli, via s. Tommaso accanto al 22, ed angolo corso del Re e via Lagrange.
Ellena Francesco e Comp., angolo vie Bogino e po.
Filippini Bartolomeo, via borgo nuovo accanto al 10.
Fioretta Antonio, via s. Franc. d'Assisi accanto al 3
Genta F., via s. Domenico accanto al 9.
Gianoglio Giusto, via po accanto a s. Francesco da Paola.
Gianoglio G. A., via doragrossa accanto al 14.
Giulio Giovanni, via Cernaja accanto al 18.
Giusta, via po accanto al 24.
Lazzarino Francesco, piazza Vittorio accanto al 15
Meinero Ermenegildo, corso a piazza d'armi accanto al 2.
Mariotta Carola, via doragrossa accanto al 49.
Moiso Alessandro, via nuova accanto al 19.
Morra Stefano, via palazzo di città accanto al 15.
Pagnone Marchesa M., via po accanto al 44.
Pigella Antonio, angolo vie basilica e porta palatina.
Pigella Teresa, angolo piazza Carlo Felice e san Quirichio.
Raviola G., piazza Vittorio accanto all'1.
Razza Giuseppe, via s. Domenico 1.
Revelli Onorato, via Milano, palazzo di città.
Sabarini Pietro, angolo vie s. Maurizio e Barbaroux.
Savio Secondo Giuseppe, angolo vie cappel d'oro e porta palatina.
Sicco Angelo, via doragrossa accanto al 17.

Strochio Michele, via Nizza prima del 19.
Testa Giovanni, via rocca accanto al 14.
Zino Carlo, angolo vie s. Teresa e s. Francesco d'Assisi.
Zino G., via Cernaja accanto al 14.
Zino Giuseppe, via ponte dora dopo l'1.

Magazzini di Liquori e Vini forestieri

Capurro Giulio, angolo vie nuova e caccia.
Martini, Sola e Comp., via Carlo Alberto 34.

Casa di Commissione di scelti Vini nazionali per l'interno e per l'estero

Caminale e Comp., via Rossini accanto al 2.

Vendita di acque vere minerali

Capurro Giulio, angolo vie nuova e caccia.
Costanzo padre e figlio, angolo vie basilica e porta palatina.
Frigerio Eugenio, via porta palatina 17.

Orefici, Giojellieri, Bisottieri ed Argentieri

Alfieri Marcellino, orefice, vie doragrossa accanto all'11, e Milano accanto al 4.
Amateis Giuseppe, orefice, piazza Carlo Felice accanto al 5.
Amateis vedova, orefice, via s. Teresa accanto al 18.
Bachi Israel, orefice, vie doragrossa accanto al 2, e porta palatina accanto al 15.
Bachi Marco, piazza castello accanto al 25.
Bagnasco e Barberis, orefici, via doragrossa dopo il 9.
Balbino Carlo, orefice, via doragrossa accanto al 10.
Bellezza Nicola Alessandro, orefice e giojelliere, piazza castello accanto al 25.
Bersani Giuseppe, orefice, via doragrossa accanto al 15.
Berthier Giuseppe, orefice, piazza s. Carlo accanto all'1.
Bertinetti Antonio, orefice e giojelliere, via nuova accanto all'1.

Bessè Eugenio, orefice, via doragrossa accanto all'1.
Binelli Giuseppe Stefano, orefice, via Angennes accanto al 4.
Bissi Angelo e Comp., orefici, via Barbaroux 9.
Boeris Giuseppe, orefice e giojelliere, via Barbaroux prima del 5.
Bonetta Giovanni, orefice, via doragrossa prima del 15.
Borani fratelli, orefici, via doragrossa accanto al 5.
Capello Vincenzo, orefice, via po dopo il 18.
Carmagnola Antonio, orefice e giojelliere, piazza castello tra li 16 e 17, ed accanto al 18.
Casartelli Gaetano, orefice, via doragrossa accanto al 15.
Cerato Giovanni, argentiere, via Barbaroux 5.
Cerato Giovanni, orefice, via Andrea Doria dopo l'11.
Demo Luigi, orefice, via doragrossa accanto al 9.
Dury Giuseppe, giojelliere, via palazzo di città accanto al 14.
Franchino Gio. e Comp., orefici, via palazzo di città accanto all'8.
Franchino Gio. figlio, orefice, via palazzo di città accanto al 12.
Gamba Michele, bisottiere, via nuova 15, p. 4.
Gerbaldi Gaetano, giojelliere di S. M., piazza castello accanto al 21.
Gilardini F., argentiere, via Barbaroux accanto al 9.
Giolino e Brocero, orefici, via po prima del 10.
Giovara Giuseppe e figli, argentieri, piazza Vittorio 25.
Gramaglia Antonio e figli, giojellieri, via nuova accanto al 2.
Guglielmi Giacomo, orefice, via Lagrange accanto al 22.
Lanteri Francesco, orefice, via nuova accanto al 15.

Lumello B.ce, bisottiere, via Milano accanto al 6.
Mariani Ercole, orefice , via palazzo di città accanto al 2.
Mariano Giuseppe, orefice, via Lagrange dopo il 43.
Mariano Ignazio (vedova di), orefice, via palazzo di città accanto al 14.
Marziano Lorenzo, orefice, via doragrossa accanto al 15.
Milanese e Gribodo, orefici, via nuova accanto al 20.
Milano Giacomo, orefice, via pellicciai accanto al 6.
Montalenti, orefice, via s. Domenico accanto al 2.
Naj, orefice, via doragrossa accanto al 39.
Perdomo, orefice, via borgo nuovo accanto al 34.
Pernetti Gio. Batt., [illegible], orefice, via s. Filippo 6.
Pesle Felice, orefice, via Milano accanto al 3.
Pittaluga F., bisottiere, via s. Maurizio accanto al 18.
Raineri, orefice, via s. Tommaso accanto al 19.
Rossetti Giuseppe, bisottiere, via palazzo di città 6, p. 1.
Rosso Giuliano, orefice, piazza della consolata accanto al 5.
Roveda, orefice, via doragrossa accanto al 39.
Sacerdote Salomon, orefice, via nuova accanto al 15.
Sacerdote E., orefice, via s. Maurizio accanto al 4.
Savini Enrico, orefice, via Milano accanto al 18.
Segre, orefice, via doragrossa accanto al 6.
Segre J. Vita, orefice, via s. Francesco da Paola accanto al 9.
Segre Michele, orefice, via Angennes dopo il 20, bottega 46.
Silvi e Forta, orefici, via nuova accanto all'11.
Thermignon Pietro &, orefice, piazza Vittorio accanto all'1.
Vercelli Francesco, bisottiere, via vanchiglia accanto al 4.

Vigna Carlo, bisottiere, piazza castello 23, p. 2.
Vota Felice, orefice, via po accanto al 35.
Zabert Ferdinando e Comp., orefici, via palazzo di città dopo il 6.

Bidello

Barberis Pietro, via doragrossa 3, p. 5.

Argenteria Christofle

Pennoncelli Giuseppe, via po accanto al 2.
Boggio I. e Comp., via s. Teresa accanto al 13.

Parrucchieri

Abbena, via doragrossa accanto al 37.
Agussi, via provvidenza accanto al 35.
Alessandro, via Cavour accanto al 5.
Allari, via po accanto al 20.
Amalberti, via Nizza accanto al 3.
Ancarani Tommaso, via Accademia delle scienze, vicino a piazza castello.
Arese, via consolata accanto al 13.
Argan Felice, via palma accanto all'1.
Ariano, via zecca accanto al 45.
Audisio Pietro, via borgo nuovo accanto al 22.
Bacchelli Giovanni, via po accanto al 38.
Balocco, via Accademia Albertina accanto al 3.
Barbano, via s. Maurizio accanto al 10.
Barelli, via gallo accanto al 4.
Barolo e Lamberti, via s. Francesco da Paola accanto al 3.
Barolo, via corte d'appello accanto al 4.
Baudino Tommaso, via nuova accanto al 18.
Bazzani Carlo, via Bertola accanto all'11.
Bellezza Alessandro, via Lagrange accanto all'1.
Bellocchio, piazza Milano prima dell'1.
Benedetto, via borgo nuovo accanto al 17.
Berrone, piazza Statuto accanto al 7.
Bertola e Denicolò, via rosine accanto al 3.
Bianchi Carlo, via doragrossa accanto al 18.
Bianchi, via Carlo Alberto accanto al 7.

Bianchino Marco, via pellicciai accanto al 7.
Bianco Fedele, corso del Re accanto all'1.
Biseo Giovanni, via consolata accanto al 6.
Bondonio Luigi, piazza Carlo Felice accanto al 12.
Bonino, via Barbaroux accanto al 23.
Borasso Pietro, via s. Filippo accanto al 22.
Borelli, via doragrossa accanto al 31.
Borgogno, via Bava accanto al 3.
Borio Lorenzo, via palazzo di città accanto al 3.
Bosco, via nuova accanto al 20.
Bozzani Carlo, via Bertola accanto all'11.
Bunico Vincenzo, via s. Teresa accanto al 9.
Bunico Giuseppe, via ospedale accanto al 5.
Cappa Domenico e figli, via doragrossa accanto al 35.
Cappa, via s. Teresa accanto al 12.
Casalis, via nuova accanto al 43.
Casati, via s. Francesco d'Assisi accanto al 9.
Caviglia, via Bava accanto al 9.
Ceratto Angelo, via Carlo Alberto accanto al 26.
Ceratto Giovanni, via stampatori accanto al 14.
Ceratto Carlo, via gallo accanto al 2.
Chiara Luigi, via Andrea Doria accanto al 2.
Clavario, via seminario accanto al 3.
Conte Andrea, via nuova accanto al 18.
Coppo Eugenio, via s. Teresa dopo il 20.
Coque, via nuova 2, p. 1.
Corlera, via nuova accanto al 24.
Cornaglia, via s. Maurizio accanto al 16.
Cornaglia e Ceriano, piazza castello accanto al 26.
Cornaglia Francesco e Comp., via Carlo Alberto 2, p. 1.
Cornalis, via s. Tommaso accanto all'1.
Cortese, via orfane accanto al 4.
Cuminetti Carlo, via borgo nuovo accanto al 37.
Daziano, via Lagrange dopo il 43.
Dellavalle Antonio, via doragrossa accanto al 40.

Delros, via ospedale accanto al 16.
Depero, piazza Vittorio accanto al 12.
Discalzo, via s. Tommaso accanto al 6.
Elliot Vincenzo, piazza Milano accanto al 2.
Enrico e Devalle, piazza s. Quintino accanto al 2.
Falcetto, via Accademia Albertina accanto al 30.
Fantino, via porta palatina accanto al 15.
Fea Luigi, via Nizza accanto al 25.
Felix, via s. Francesco d'Assisi accanto al 12.
Feretto, angolo vie corso e soccorso.
Ferraris Evasio, via po 57.
Ferraudi Giovanni, via Cavour accanto al 6.
Ferrero, angolo vie ospedale e Plana.
Ferrero, via Angennes accanto al 13.
Ferrero Orazio, via Lagrange accanto all'11.
Ferretti Paolo, via Bertola accanto al 9.
Festa e Balduzzi, via po accanto al 27.
Finasso Pietro, via s. Maurizio accanto al 6.
Florio, piazza Vittorio accanto al 7.
Fodone, via Cernaja accanto al 30.
Fornaso G. B., via carmine prima del 4.
Franchetti, via Cernaja accanto al 14.
Franchino, via s. Dalmazzo dopo il 7.
Galliano Pietro, via Barbaroux accanto al 10.
Galliano Vincenzo, via Rossini accanto al 6.
Gatti, via moro accanto al 2.
Gerlero, via s. Tommaso accanto al 13.
Giacosa, via vanchiglia accanto al 4.
Gilardi, angolo vie mercanti e Barbaroux.
Giletti F., via s. Francesco d'Assisi accanto all'1.
Gombetti, via Cavour accanto al 12.
Gorretta Cesare, via Nizza accanto al 9.
Guattino Stefano, *parrucchiere del Regio Teatro*, via zecca accanto al 35.
Guattino, via mercanti accanto al 26.
Hermant, via s. Filippo 8, p. 1.
Juliani Michele, via Bertola accanto al 15.

Leone, via soccorso rimpetto all'Albergo di virtù.
Magliola e Bagliani, via po accanto al 12.
Marchese, via Lagrange accanto al 16.
Marengo, piazza Vittorio accanto al 21.
Martini, via s. Agostino accanto al 2.
Mezzetti, via Bogino accanto al 5.
Mezzetti Pietro, via po 25.
Montù Angelo, via s. Chiara accanto al 3.
Moriggia e Rosso, piazza Lagrange accanto all'1.
Negri Angelo, piazza Vittorio accanto al 15.
Nosenzo, via doragrossa accanto al 28.
Novara Giovanni, via s. Filippo rimpetto al 26.
Oddone, via arsenale accanto al 2.
Parodi, via s. Tommaso accanto al 22.
Pasio Carlo, via Nizza accanto al 15.
Pavito, via Carlo Alberto accanto al 55.
Pedrotti Giovanni, via Barbaroux accanto al 6.
Perla D., via s. Maurizio accanto al 21.
Perotti, piazza Carlo Felice accanto al 2.
Prandi M., via rocca accanto al 19.
Quaglia, via porta palatina accanto al 25.
Racca Benedetto, via porta palatina accanto al 19.
Ranisio, via s. Teresa accanto all'8.
Renacco, via basilica accanto all'1.
Rodda, via po accanto al 28.
Roncetti, via po accanto al 57.
Rossi, via soccorso accanto al 4.
Rubino, corso a piazza d'armi accanto al 6.
Sacco, via Bellezia dopo l'8.
Salvaja, via monte di pietà accanto al 10.
Sampò Giovanni, via nuova accanto all'1.
Savio, via s. Agostino accanto all'8.
Scaglia, via po accanto al 44.
Scarlata, via Cernaja accanto al 22.
Sicilia, vie Montebello accanto al 21, e Barolo accanto al 7.
Spinardi Giacinto, via s. Filippo accanto al 2.

Taricco, via pasticcieri accanto al 6.
Tione e Comp., via cappel d'oro accanto al 2.
Torelli Giovanni, via nuova accanto al 13.
Turco Stefano, via corte d'appello accanto al 6.
Vada, via rosine accanto all'1.
Vanetti Francesco, via po 6.
Varro G, via borgo nuovo accanto al 31.
Vassallo, via Bertola accanto all'1.
Vay Giuliano, via finanze accanto al 3.
Venesia Andrea, via po accanto al 25.
Vergnano, piazza Carlo Felice accanto al 9.
Vianino, via pellicciai dopo il 2.
Villani Ottavio, via doragrossa accanto al 16.
Vinesia, via Accademia Albertina accanto al 28.
Vota, via nuova accanto al 52.
Vottero, via po accanto al 9.
Zanoni, via borgo nuovo accanto al 27.

Acconciatrici di capegli

Balocco Teresa, via Accademia Albertina accanto al 5.
Baudino, via nuova accanto al 18.
Bunico Teresa, via ospedale accanto al 5.
Cappa, via s. Teresa accanto al 12.
Galliano Camilla, via Barbaroux accanto al 10.
Migliara sorelle, via s. Massimo 4, p. 3.
Renacco, via basilica accanto all'1.
Spinardi Teresa, via s. Filippo accanto al 2.
Torelli Teresa, via nuova accanto al 13.
Vanetti Catterina, via po 6, nel cortile.

Indoratori in legno e Verniciatori

Anerdo Giuseppe, via finanze accanto al 3.
Casalis Angelo, piazza s. Carlo accanto all'11.
Cays Stefano, via corte d'appello accanto al 9.
Ceaglio ed Operti, via po 39.
Degaudenzi Rocco, piazza Carlo Emanuele II accanto all'1.

Doglio M., via Bertola accanto al 21.
Fagiani e Silvano, via basilica accanto al 15.
Gioanetti, Gioda e Bargetti, via s. Teresa accanto al 19.
Grandi Antonio, via s. Teresa accanto all'11.
Lesca fratelli, via s. Agostino 7, p. 1.
Lin, piazza Vittorio 10.
Marocco Giovanni, piazza Vittorio accanto al 21.
Massa Giuseppe, via Rossini dopo l'1.
Mazza Carlo, vie Angennes 37 e po 34.
Merletti Carlo, via Cavour 14.
Morando G., via s. Teresa accanto al 17.
Olivero Carlo, via s. Lazzaro accanto al 32.
Paris, via s. Teresa accanto al 4.
Prévot Luigi, via Lagrange accanto al 41.
Rapelli Francesco, via ospedale accanto al 10.
Renaldi Giovanni, via consolata accanto al 15.
Rosso Adriano, vie Andrea Doria dopo il 19 e Cavour 24.
Ruffino Vincenzo, via provvidenza accanto al 30.
Savi, via borgo nuovo accanto al 44.
Soave G., angolo corso principe Umberto e via Oporto.
Spilman, via Cavour accanto al 31.
Tribaudino Carlo Alberto, via s. Teresa dopo il 20
Tribaudino Luigi, via mercanti accanto al 24.

Fabbricanti e Negozianti di corami

Abrate e Zorgniotti, via Bellezia 17.
Arnaudon Luigi, *fabb.*, via Bellezia accanto al 17.
Azimonti Giuseppe fu Angelo, via cappel verde accanto al 6.
Balesio Vincenzo, via s. Tommaso 14.
Bocca Angelo, via Bellezia accanto al 7.
Bocca Giuseppe, via gallo accanto all'11.
Bodoira Pietro, via s. Domenico accanto al 6.
Bologna Crescentino, via basilica accanto al 4.
Brizio Maria, via Barbaroux accanto al 20.

Buniva Grato, via pellicciai accanto al 18.
Calcagno Giacomo, *fabb.*, via gallo 5.
Cassini Luigi, via Angennes dopo il 15.
Comune fratelli, via Bellezia accanto al 9.
Costa Giovanni, via s. Maurizio 11.
Croce Giovanni, via s. Tommaso accanto al 24.
Delucca Pietro e Comp., via corte d'appello accanto all'1.
Desilvestri Eugenio, via Bellezia accanto al 25.
Durio fratelli, angolo vie corte d'appello e Bellezia.
Falchero Giovanni, via s. Tommaso accanto al 4.
Ferrero G., via s. Maurizio accanto al 21.
Ferretti Gregorio, via porta palatina accanto al 9.
Galliano Giuseppe, via Lagrange accanto al 29.
Ghio Pietro, via Bellezia rimpetto al 35.
Lanza e Mombello, via s. Tommaso 10.
Liautaud cav. Zaccaria, *fabb.*, via gallo prima del 2.
Maletti Antonio, via doragrossa 18.
Martin Vincenzo e Comp., *fabb. di corami verniciati*, via s. Francesco d'Assisi accanto al 12.
Martinolo Giuseppe di Felice, *fabb.*, via Bellezia accanto all'11.
Martinolo Luigi, via s. Francesco d'Assisi 7.
Pejrone conjugi, via s. Tommaso accanto al 7.
Piana Bernardo, via Lagrange accanto al 36.
Protto Luigi, via s. Chiara accanto al 6.
Rinaldi M., via s. Francesco d'Assisi prima del 15.
Rosso Carlo, via gallo accanto al 5.
Succio Michele, via consolata accanto al 7.
Tirone Gerolamo, via Bertola 15.
Zuccone Gaetano, via borgo nuovo accanto all'1.

Conciatori di pelletterie

Arnaudon Luigi, *colorista*, via Bellezia accanto al 17.
Azimonti Giuseppe fu Angelo, via cappel verde accanto al 6.
Ceresole e Durio, via s. Maurizio 9, p. 2.

Durio fratelli, *conciatori di suola bianca senza calce*, angolo vie corte d'appello e Bellezia.

Pellicciai

Ambrosio Giovanni, via porta palatina 19, p. 2.
Beraud fratelli, via palazzo di città accanto all'11.
Bernard Pietro, via doragrossa dopo il 13.
Costamagna Carlo e figlio, via doragrossa 4, p. 1.
Dagot Carlo, piazza castello accanto al 16.
Dell'Acqua Alessandro, via nuova accanto al 17.
Fiorio fratelli, via doragrossa accanto al 13.
Marcellino e Guglielmotti, via s. Tommaso 1, p. 1.
Roschet Adolfo, piazza castello 15, p. 1.
Ruella Felice, via seminario accanto all'8.

Guantai

Blanc Gonnet, via Lagrange accanto al 22.
Bertolio Luigi, piazza s. Carlo 1, p. 1.
Bollani E., via nuova 18, galleria Natta.
Borghignone Maria vedova, via nuova 13, pian terreno.
Ceppa Domenico, via doragrossa dopo il 7.
Fissore Sebastiano, via po accanto all'1.
Marchisio Maria, via po accanto al 33.
Mulateri Angela e figlie, via doragrossa accanto al 17.
Pennano Giuseppe, via doragrossa accanto all'8.
Ruella Giuseppe, vicolo scuderie reali 3, p. 2.
Taverna nata Palis, piazza castello rimpetto al 18.
Varetto Cecilio, piazza castello rimpetto al 16.

Pellettieri e Valigiai (malle)

Aglietta Giacomo, via Cernaja accanto al 36.
Borré e Comp., via nuova accanto al 3.
Data Luigi, via s. Tommaso accanto al 15.
Delsano G., via palma prima dell'1.
Gabbio Domenico, via nuova accanto al 37.
Leo Antonio, via po accanto al 3.
Novara, via po accanto al 18.
Penna Carlo, via po accanto al 4.

Sangler Giuseppe, via po accanto al 29.
Savaro Giacomo, via Barbaroux accanto al 2.
Varesio A. T., via palazzo di città dopo il 7.
Zipper Giacomo, via Lagrange prima dell'1.

Macchinisti

Allemano Giuseppe, meccanico in geodesia, fisica e matematica, piazza Carlo Emanuele II accanto all'8.
Barbanti Augusto, meccanico di S. M., via s. Filippo accanto al 3. Firenze, via Strozzi, palazzo Corsi.
Bénéch fratelli, rondò di Valdocco 1.
Bertoglio Giuseppe, macchinista idraulico, via Accademia Albertina accanto al 27.
Bollito e Torchio, via Montebello accanto al 21.
Bracco Felice e Comp., via s. Quintino rimpetto al 9.
Clerc Giuseppe, via Auzennes 4, p. 4.
Cucco Alessandro, via Lagrange prima del 40.
Decker Enrico, via Cottolengo 2.
Duroni G. M., per apparecchi di fisica, chimica ecc., via s. Teresa prima dell'1.
Forzani Francesco, macchinista idraulico, via Barbaroux prima del 5.
Gioja Giacomo e figlio, via nuova 18, galleria Natta.
Huguet Luigi e Comp., piazza Emanuele Filiberto tra il 12 e 14.
Jest Carlo ✻, via po accanto al 15.
Majat Carlo, via palazzo di città 12.
Marchi Giovanni, via Angennes accanto al 2.
Marchi Salvatore, via Bertola accanto al 6.
Maritano Francesco, via s[illegible] dopo il 14.
Martina Giovanni, via Baniva 11, pian terreno.
Masera Antonio, corso principe Eugenio 1.
Matteoda fratelli, di istrumenti di precisione per le scienze, via po accanto al 29.

Mestrallet Luigi, via stampatori accanto al 4.
Ottina e Bertoglio, macchinisti idraulici, via Accademia Albertina accanto al 27.
Pons Antonio, macchinista di matematica, via Oporto 3.
Ramella Giuseppe, via s. Maria 11.
Rudloff Carlo, borgo di po, strada della vigna della Regina.
Valli Giuseppe, officina meccanica e segheria di legnami, borgo po accanto al canale Michelotti.

Macchinisti ed Attrezzisti del Regio Teatro

Santoli Giuseppe e Mariano fratelli, *macchinisti*, piazza castello 6.
Raposso Lorenzo, *attrezzista*, piazza castello 3.

Calderai

Alesoni, via Pio quinto accanto al 6.
Bassetta Vincenzo, via zecca rimpetto al 32.
Cariboni Pietro, via borgo nuovo accanto al 29.
Marchi Giovanni, via Angennes accanto al 2.
Marchi Salvatore, via Bertola accanto al 5.
Michetti Antonio, via soccorso accanto al 12.
Picchiottino Paolo, via s. Filippo accanto al 20.
Vasario Giuseppe, via porta palatina accanto al 10.

Platinai

Mazzetti Francesco, via Barbaroux accanto all'1.
Merlino Angelo, via Barbaroux accanto all'8.

Cordai

Bianchi Carlotta, via s. Tommaso accanto al 12.
Bonardi vedova, via doragrossa accanto al 39.
Pereno Michele, via gallo accanto al 5.
Pereno Pietro, via s. Tommaso accanto al 28.

Fabbricanti fuochi d'artifizio

Bordino Gio Batt., via Bertola accanto al 10.
Rocchietti Giuseppe, rimpetto al R. Valentino.
Viriglio Giovanni, strada di Nizza, alla Passarona.

Fabbricanti e Negozianti di porcellana e majolica

Arietti Carlo, piazza Vittorio accanto al 13.

Balduvino Paola, via Lagrange accanto al 26.
Cavassa Giovanni e Comp., via Barbaroux accanto all'1.
Chiotti Carlo, via doragrossa accanto al 20.
Cottié Giovanni, via po accanto al 50.
Delfino Antonio, via borgo nuovo rimpetto al 32.
Delfino Giuseppe, via Accademia Albertina accanto al 31.
Ferri Gio. Battista, piazza Milano accanto al 2.
Giordano Francesco, piazza s. Carlo accanto al 3
Imoda Marcellino, via s. Teresa accanto al caffè di piazza s. Carlo.
Luchini G., via provvidenza accanto al 45.
Massano Angela, via Andrea Doria dopo il 4.
Menardi Bartolomeo, via palma accanto al 26.
Mina Carlo, piazza Carlo Felice accanto al 5.
Montefameglio Lorenzo, via porta palatina accanto al 27.
Rapetti Agostino, via s. Tommaso accanto al 19
Sevega Giuseppe, via Lagrange accanto al 45.
Thomas sorelle, via s. Francesco d'Assisi accanto al 2.
Trombotto G. e Comp., fabbricanti, piazza Vittorio 5.
Variglia, via nuova 18, galleria Natta.

Decoratori d'appartamenti

Arduino e Comp., via Angennes 44.
Beltrami Giovanni, piazza Carlo Emanuele II accanto all'1.
Bertone Agostino, via orfane 26.
Bocca, via s. Massimo 9.
Bozzalla fratelli, via s. Tommaso accanto al 23
Canova Giuseppe, via nuova 7.
Comi Stefano, via s. Pelagia dopo il 26.
Delfino Gio. Battista, via nuova 22.
Ferino Cesare, via ospedale 10.
Isella Carlo, via Bertola 10.

Merletti Carlo, via Cavour 14.
Mussone Pietro, via Bertola accanto al 7.
Pasta Giacomo, via Cavour accanto al 50.
Ruffino Vincenzo, via provvidenza accanto al 50.
Savi, via borgo nuovo accanto al 44.
Tua Bernardo, via Cavour 5.
Valli Giovanni, via ospedale 12.

Negozianti di tappezzerie in carta

Baldissone vedova, via s. Lazzaro accanto al 16.
Barone Ambrogio, via rocca accanto al 19.
Bianco e Mulateri, borgo dora, via orti 6.
Buridan Paolo, via nuova accanto al 55.
Ceronetti fratelli, via mercanti 14.
Decaroli Gio. Batt., via po accanto al 5.
Ferro Giovanni, via Barbaroux accanto al 5.
Franchetti padre e figlio, via Lagrange accanto all'1.
Gardino G., via basilica accanto al 5.
Leboro Antenio, via s. Lazzaro accanto al 4.
Pozzo Giuseppe, via deragressa dopo il 15.
Sereno fratelli, via s. Agostino accanto al 17.
Trinchero Bernardo, via Cavour dopo il 12.
Trivella vedova e figlie, via nuova accanto al 14.
Valli Angelo, angolo vie provvidenza e s. Teresa.
Varetto Angelo, via nuova accanto al 41.

Tappezzieri

Agnesone, piazza Carlo Felice accanto al 9.
Barberis Michele, via ospedale accanto all'8
Beardo Giuseppe, via Barbaroux 17.
Berardi Bartolomeo e figlio, angolo vie Cernaja e Bottero.
Bertinetti Domenico, via Bogino accanto al 10.
Bertone Egidio, via s. Teresa accanto al 20.
Bobbio Carlo, via cavallerizza 4, scala a sinistra, p. 1
Bonino Luigi, via s. Dalmazzo dopo il 5.
Brunetti Bernardo, via s. Massimo accanto al 13

Carrera Carlo, via s. Maurizio accanto al 14.
Ceva Giuseppe, via s. Francesco d'Assisi accanto al 2.
Col Fedele, via Bottero accanto al 25.
Davite Angelo, via s. Filippo accanto al 6.
Delsano Alessandro, via Cernaja 22.
Demaria Spirito, via s. Dalmazzo accanto al 20.
Duch Vincenzo, via arsenale accanto al 40.
Gandiglio Ignazio, via s. Dalmazzo 20.
Gargano E., via mercanti accanto al 5.
Garnerone Giuseppe, via porta palatina accanto al 9.
Genolino Ferdinando, piazza castello 20.
Griva Maurizio, via s. Tommaso dopo il 4.
Lazzarino Luigi, via orfane accanto al 16.
Lauro Carlo, via s. Teresa accanto al 21.
Levera Gio. Battista, via soccorso accanto al 2.
Liprandi fratelli, via borgo nuovo accanto al 7.
Lotterio Giuseppe, via rocca, vicino a piazza Vittorio.
Luserna Michele, piazza Vittorio dopo il 4.
Manera Angelo, via orfane accanto al 26.
Maritano Vittorio, angolo vie s. Lazzaro e sotto ripa.
Martinotti Luigi, via Barbaroux 11.
Massimino Bartolomeo, via rocca dopo il 18.
Molinar, via provvidenza accanto al 5.
Morando Francesco, via nuova 13, p. 1.
Panceri Enrico, via Barbaroux accanto al 20.
Pellegrino Giuseppe, angolo vie Accademia Albertina e s. Lazzaro.
Piantanida Felice, via Lagrange accanto al 20 bis. e Cavour accanto al 16.
Piovano Francesco, via palma prima dell'1.
Quaranta Francesco, via mercanti 19.
Ramonetti Pietro, via borgo nuovo 44.
Remondino Giuseppe, via Accademia Albertina accanto al 40.

Riccò Francesco, via Barbaroux accanto al 29.
Rosso Felice, piazza Vittorio accanto al 22.
Ruffino vedova e figlio, via Barbaroux accanto al 20.
Sapetti Giuseppe, via consolata accanto all'1.
Sclaverano fratelli, via provvidenza accanto al 36.
Teghillo Gioacchino, via Lagrange accanto all'1.
Tiberga Giovanni, via Bottero accanto al 10.
Viret Vittorio, via Lagrange accanto al 17.
Zoppi G., via nuova 20.
Zorzolo Angelo, piazza Vittorio accanto al 17.

Fabbricante di tele trasparenti (stors)

Olivetti Gaspare, via Carlo Alberto accanto al 18.

Fabbricante stemmi gentilizi

Conterno Luigi, via po accanto al 27.

Oriolai

Ansaldi Pietro, via po rimpetto al 57.
Astrua Vincenzo, via doragrossa dopo il 57.
Benanzio Venceslao, via Milano 3, p. 1.
Blengini Bartolomeo, via doragrossa accanto al 27.
Bresso Bernardo, via doragrossa 9, p. 1.
Camosso Edoardo, via s. Maurizio dopo al 5.
Carcano V., via po accanto al 48.
Carena Felice, via nuova accanto al 20.
Cesa fratelli, piazza castello quasi rimpetto al 18, vie borgo nuovo accanto al 12, e nuova dopo il 14.
Cesa Pio, piazza castello quasi rimpetto al 18.
Charrier G., piazza castello quasi rimpetto al 16.
Chiara Giuseppe, via doragrossa accanto al 21.
Clavario Pietro, via basilica 17.
Cuniolo Antonio, via Lagrange accanto al 52.
Deperle Luigi, via Cernaja accanto al 16.
Faccio Giuseppe, via Carlo Alberto accanto all'1.
Faggiani Giuseppe, via nuova 33, p. 1.
Ferrari Raffaele, via po rimpetto al caffè Londra.
Fulcheri Michele, piazza castello quasi rimpetto al 26.

Fulcheris Giuseppe, via po 20, p. 1.
Garbarino L., via s. Tommaso accanto al 22.
Garda Giuseppe, via po 34, p. 1.
Ghiglietti fratelli, via porta palatina 3, p. 1.
Ghigo Eugenio, via s. Teresa accanto al 2.
Granaglia fratelli, via po accanto al 39.
Giolino, via s. Teresa accanto all'8.
Grillo Vincenzo, via doragrossa accanto al 26.
Lumello B., via Milano accanto al 6.
Maxia Giuseppe, via doragrossa dopo il 29.
Mina Baldassarre, piazza Carlo Felice accanto al 6.
Morelli, via doragrossa accanto al 6.
Morlach Alberto, piazza castello rimpetto al 17.
Musina Oprandino, via s. Francesco da Paola 10, p. 1.
Musso Gabriele, via s. Maurizio accanto all'11.
Musy padre e figli, via po accanto all'1.
Nicodet Alessandro, piazza castello rimpetto al 26.
Novara Giovanni, via s. Teresa accanto al 16.
Oliveri Carlo, via nuova accanto al 5.
Pastore fratelli, via po 14, p. 1.
Peirotti Francesco, piazza Vittorio accanto al 10.
Picco G. e Comp., piazza castello accanto al 23.
Poma Carlo, via s. Teresa accanto al 6.
Ponard fratelli, via po accanto al 6.
Ponchia Giuseppe, via Bertola accanto al 7.
Pozzi Angelo, piazza castello rimpetto al 15.
Pozzi Giovanni, piazza castello rimpetto al 16.
Reynaud Giuseppe e Comp., via Lagrange accanto al 5.
Rossi, via Lagrange accanto al 34.
Segre Pacifico, via Angennes accanto al 13.
Sisto vedova e Comp., via s. Francesco d'Assisi accanto all'8.
Tealdi Giorgio, piazza castello accanto al 22.
Turaglio Domenico, piazza Carlo Felice accanto al 3.

Twerembold Giuseppe e figli, angolo piazza Carignano e via finanze.
Valinassi Giuseppe, via Barbaroux rimpetto al 9.
Vigitello, via palazzo di città 13, p. 2.
Virano Luigi, piazza Vittorio accanto all'8.
Vischi Casimiro, via po accanto al 55.
Willmann Michele, via Andrea Doria 7.

Fabbricanti forniture per orologi

Ghiglietti fratelli, via porta palatina 3, p. 1.
Vischi fratelli, via s. Teresa 6, p. 1.

Fabbricante e Negozianti d'istrumenti d'ottica

Bianco, piazza castello accanto al 25.
Cane Vincenzo, angolo portici della fiera e via po.
Chiappero Giuseppe, via po rimpetto all'8.
Gerbola Carlo, piazza castello accanto al 18.
Jest Carlo ✻, fabbricante strumenti d'ottica, di fisica, di chimica e matematica, via po accanto al 15.
Monti Pietro, via po accanto al 5.
Orsi Alessandro, ottico-meccanico, via po rimpetto al caffè Roma.
Rondoletti Francesco, piazza castello rimpetto al 21.

Fabbricanti d'istrumenti musicali d'ottone e di legno

Cerutti G. B. e figli, fabbricanti d'istrumenti musicali in legno a fiato, via Angennes accanto al 29.
Dellanegra Giacomo, via Bertola accanto al 21.
Dionisio e Rampassi, via Cernaja accanto al 56.
Guadagnini Antonio, fabbricante d'istrumenti musicali a corde, angolo vie po ed Accademia Albertina.
Pelitti Giuseppe di Milano, *deposito*, via s. Teresa 1, p. 2.
Rinaldi Gioffredo, fabbricante di violini, via nuova 2, p. 1.
Sartoris e figli, piazza Vittorio accanto al 13.
Vinatieri Vincenzo, via ospedale accanto al 45.

Fabbricanti da vetri e cristalli

Brod Ignazio, via nuova prima del 2.
Cavalli C., via s. Maurizio dopo il 24.
Robert Michele, via monte di pietà 12.
Trombotto Carlo e Comp., piazza Vittorio 5.

Specchiai e Vetrai

Ajchino Luigi, angolo vie palma e monte di pietà.
Aimone Francesco, via s. Massimo accanto al 2.
Balduvino Michele, via Cavour accanto al 3.
Baldusso Giovanni, via Bertola accanto al 17.
Barbetta Antonio, via soccorso rimpetto all'Albergo di Virtù.
Bocca Biagio, via vanchiglia accanto al 2 bis.
Bonnerotte Vittore, via Angennes accanto al 19.
Boyer Giuseppe, via s. Francesco d'Assisi accanto al 6.
Cantarini Paolo, via palazzo di città accanto al 4.
Carrera Giuseppe, via borgo nuovo accanto al 4.
Cavigliotti Giuseppe, via Bertola accanto al 3.
Cerutti Ermenegildo, via palma accanto al 14.
Cortesi Carlo, via s. Maurizio 11.
Crespi Paolo, via Angennes accanto al 40.
Cresto Michele, via corte d'appello accanto al 6.
Defilippi Vincenzo, via corso accanto al 6.
Devalle Eligio, via Carmine accanto al 4.
Dosio, via s. Maurizio accanto al 4.
Dubois P., via seminario accanto al 7.
Durando G. e figlio, via doragrossa accanto al 3.
Ferrero Sebastiano, via s. Chiara accanto al 16.
Ferro Giovanni, via Barbaroux accanto al 3.
Ferro Giorgio, via nuova accanto al 18.
Fin, piazza Vittorio accanto al 22.
Fister Giacomo, via porta palatina accanto al 14.
Gramaglia, via s. Teresa accanto al 21.
Laurella Francesco, via borgo nuovo accanto al 24.
Lupotti Angelo, via Carlo Alberto accanto al 19.
Macario Giacomo, via po accanto al 27.

Mazzuri Gio. e Comp., via Lagrange accanto al 7.
Midolla Giuseppe, vie corte d'appello accanto al 13 e doragrossa 41.
Milanolo Pietro, via s. Quintino accanto al 2.
Novarina Secondo, via ospedale prima del 40.
Obert Evasio, via Lagrange accanto al 20 bis.
Pignata Pietro, via s. Chiara accanto all'1.
Raviola Marino, via Carlo Alberto accanto al 18.
Rotti Giovanni, via borgo nuovo accanto al 32.
Routin Paolo figlio, via Angennes accanto al 19.
Sala Gabriele, via Lagrange accanto al 44.
Sansalvadore Giacinto, vie doragrossa 31 e stampatori 2.
Schiffone Domenico e Comp., via po accanto al 35.
Tadini Carlo, via Cernaja accanto al 40.

Tornitori

Bauda Francesco, via Carlo Alberto accanto al 39.
Boretti Achille, via Giulio accanto al 4.
Bruno, vie Barbaroux accanto al 14 e provvidenza accanto al 30.
Cerini Giuseppe, via s. Teresa 12.
Cerini, via Cernaja accanto al 30.
Cerutti Giovanni, *in avorio*, via meridiana 9.
Cibrario Luigi, piazza castello rimpetto al 25.
Forni Giuseppe, via palma accanto al 7.
Marchesa Giuseppe, piazza castello rimpetto al 25.
Molina Giovanni, via s. Francesco d'Assisi accanto al 12.
Ottone Gius., piazza castello quasi rimpetto al 21.
Quassolo Filippo, via mercanti accanto al 18.
Re Giuseppe, via Barbaroux accanto al 23.
Romanetti Felice, via gazometro accanto al 6.

Fabbricanti cornici dorate

Mazza Carlo, vie Angennes 37, e po 34.
Raposso Carlo, via po 4, pian terreno.

Teatri

Alfieri, piazza Solferino.

Angennes, via Angennes 24.
Carignano, piazza Carignano.
Circo Balbo, via Andrea Doria 15.
Circo Milano, corso s. Barbara.
Gerbino, via soccorso 18.
Gianduja, via s. Francesco d'Assisi 2.
Marionette, via s. Francesco d'Assisi, vicino a s. Martiniano.
Nazionale, via borgo nuovo, porticato Lamarmora.
Regio, piazza castello 6 e 7.
Rossini, via po 24.
Scribe, via zecca 29.
Vittorio Emanuele, via Rossini 11.

Affissatore teatrale

Castagneris Antonio, via Carlo Alberto 22.

Negoziante di frutti secchi, ecc.

Tagiasco Francesco, via po accanto al 57.

Vermicellai

Airola Pietro, via s. Chiara accanto al 6.
Alloatti Giuseppe e figli, piazza dei molini accanto al 4, e via s. Tommaso accanto al 25.
Ameri Giuseppe, per paste di Genova e di Napoli, via palazzo di città rimpetto all'8.
Borio Pietro, via porta palatina accanto al 25.
Canuto Antonio, via s. Maurizio accanto al 21.
Chicco Franc., angolo vie meridiana e borgo nuovo.
Collo Giovanni, per paste di Genova e di Napoli, via rosine accanto all'1.
Conti Carlo, via Bottero accanto al 16.
Delle Piane Luigi, per paste di Genova e di Napoli, via Montebello accanto al 2.
Destefanis Giovanni, corso a piazza d'armi accanto al 6.
Destefanis Giuseppe, via Nizza accanto al 19.
Dughera Bernardo, piazza Vittorio accanto al 14.
Frette Stefano, per paste di Genova, rimpetto alla chiesa del Corpus Domini.

Gabri Vincenzo, via pasticcieri accanto al 6.
Isola Luigi, via po accanto al 33.
Lusso Francesco, via doragrossa accanto al 22.
Marengo Giacomo, angolo vie vanchiglia e pescatori.
Mogna Domenico, via palma accanto all'1.
Mogna fratelli, via borgo nuovo prima dell'8.
Occhietti Anna, via orfane accanto al 29.
Omegna Luigia, per paste di Genova e di Napoli, via s. Massimo accanto al 9.
Origlia Carlo, via po accanto al 30.
Proglio Giovanni, via Lagrange accanto al 20.
Raffo Maria, via Lagrange accanto al 14.
Rasario G.ia, via pellicciai accanto al 19.
Sicco Giacomo, via Carmine accanto al 4.
Valazza Paola, per paste di Genova e di Napoli, via Montebello vicino ai portici.
Vigo sorelle, via s. Domenico accanto al 7.
Zo Giacomo, piazza s. Carlo accanto al 3.
Zorgniotti Cecilia, via s. Pelagia accanto al 10.

Negoziante di Granaglie, Farine e Paste

Pipino fratelli, via po accanto al 37.

Sellai

Aragno Francesco, via rocca vicino a piazza Vittorio.
Bollati, via s. Teresa accanto al 24.
Danna Stefano, via ospedale accanto all'11.
Lichtenberger Giuseppe, via provvidenza dopo il 9.
Mané fratelli, via Carlo Alberto accanto al 39.
Marius e Torre, via Cernaja accanto al 18.
Rua e Galliano, via s. Filippo accanto al 18.
Tojatti Giuseppe, via po accanto al 29.

Profumieri

Alibert, via s. Tommaso accanto al 5.
Allegri Anna, via nuova accanto al 6.
Appino Clara, via Barbaroux accanto al 16.
Brunetti Costanza, piazza Carlo Felice accanto al 3.

Cornaglia e Ceriano, piazza castello accanto al 26.
Janetti padre e figli, via po accanto all'8.
Latil fratelli, via nuova accanto al 23.
Marchisio Maria, via po accanto al 33.
Mondo Domenico, via ospedale accanto al 3.
Novero Angela, vie s. Tommaso accanto al 12, e s. Pelagia accanto al 12.

Coloristi

Albesiano Angelo e figlio, via mercanti accanto al 6.
Alman Felice, piazza Vittorio accanto al 12.
Chiarle Gio. Batt., via s. Francesco d'Assisi accanto all'11.
Conti fratelli, via s. Francesco da Paola accanto al 6.
Fassin Francesco, via Barbaroux accanto al 10.
Ratti Giovanni, via s. Francesco d'Assisi dopo il 12.
Sozzi vedova, via Barbaroux dopo il 10.
Tarabiono Michele, via Barbaroux accanto al 10.

Scultori in marmo ed in pietra

Albertoni Giovanni, uffiz. ❋, ✠, via zecca rimpetto al 32.
Bertone Vittorio, via s. Filippo accanto all'8.
Bruneri Angelo, via rocca 10.
Dini Giuseppe, ❋, piazza Vittorio 23.
Duca Bartolomeo, via consolata accanto al 13.
Garino Giovanni, angolo vie s. Domenico e Consolata.
Isella Giuseppe, via corso accanto al 7.
Pierotti Giuseppe, via Consolata accanto all'11.
Simonetta prof. Silvestro ❋, piazza Vittorio 23.
Torriani Angelo, via s. Secondo accanto al 10.

Marmorai e Scarpellini

Giacomelli fratelli, piazza Solferino accanto al 13.
Giani Pietro ❋, via s. Dalmazzo 24.
Giani Vincenzo, via Montebello 22.
Guglielminetti Stefano, vicino al teatro Alfieri.
Gussoni Albino, via po dopo il 18.

Merlo Giuseppe, via Bertola 33.
Morglia L. Enrico, corso del Re 34.

Fabbricanti di Pennelli e Spazzole

Benedetto Maria, via meridiana accanto al 3.
Busso Luigi, via arsenale accanto al 2.
Fino vedova, angolo vie ospedale e Lagrange.
Moina Giovanni, via soccorso rimpetto all'Albergo di virtù.
Varetti Domenico e Croveris, via Oporto accanto al 13.

Pipe e Portasigari di schiuma

Duployez Edoardo, via po accanto al 21.
Fürst Maurizio, via s. Teresa 4, galleria Natta.
Strauss Giacomo, piazza castello accanto al 25.

Ombrellai e Panierai

De-Giuli Giulio, via Andrea Doria dopo il 2.
Gilardini Giovanni, via palazzo di città accanto al 3.
Guglielmo e fratelli Minola, vie Milano accanto all'1 e Carmine accanto al 2.
Gulielminetti fratelli, via s. Tommaso accanto al 21.
Minetti Gio. Batt. e Comp., via palazzo di città accanto al 6.
Pralotto Bernardo, via doragrossa accanto al 59.
Peter Stefano, via nuova accanto al 40.
Rossi Luigi e Comp., via s. Maurizio accanto al 29.

Ombrellai

Cerutti fratelli, via po accanto al 40.
Challiol Francesco, piazza castello accanto al 22.
Dedonatis fratelli, via s. Tommaso accanto al 10.
Diverio Gio. Batt., via po accanto al 28.
Gilardini Giovanni, piazza castello accanto al 16.
Guglielminetti vedova, via po accanto al 48.
Massarone Carlo Francesco, via Nizza accanto al 5.
Perino Giovanni, via corte d'appello prima dell'1.

Pisoni fratelli, via s. Tommaso accanto al 2.
Righini Desiderio, via Barbaroux accanto al 4.
Righini fratelli, via nuova accanto al 20.
Righini Giacomo, via Barbaroux accanto al 18.
Righini Giacomo e figlio, via po accanto al 2.
Severino Giacomo, via Milano accanto al 2.
Subilia Gio. Giacomo, via Angennes accanto al 27.
Visconti Giovanni, via nuova accanto al 20.

Panierai

Bellafà Giovanni, via Bava accanto al 10.
Frailino Francesco, via Cernaja accanto al 3.
Giolino Francesco, via palazzo di città accanto al 14.
Gozzani, via palazzo di città accanto all'11.
Locatelli vedova e figli, angolo vie seminario e palazzo di città.
Negretti fratelli, via al ponte Dora accanto al 2.
Ogliani Giuseppe, via borgo nuovo accanto al 42.

Fabbricanti di cioccolata

Bianchini Marco, via po accanto al 20.
Caffarel P. E., piazza castello accanto al 14.
Giuliano Vittorio, via Accademia delle scienze vicino a piazza castello.
Giuliano Carlo, via doragrossa accanto al 14.
Giustetti Isidoro, *deposito*, via doragrossa dopo il 25.
Giustetti Carolina, *deposito*, via Barbaroux accanto al 14.
Malan S., via borgo nuovo prima dell'8.
Moriondo e Gariglio, piazza s. Carlo accanto al 6.
Prochet, Gay e Comp., *deposito*, via nuova accanto al 38.
Ravissot F., via Barbaroux accanto al 10.
Risso vedova, via Cottolengo 1.
Scalvedi Giacomo, via s. Teresa accanto al 7.
Talmone M., via Lagrange accanto al 23.

Fonditori di ottone e di metallo, di zinco, di ghisa e fabbricanti di bilance

Auxilia Gio. Battista, mercante di metalli, via provvidenza accanto al 7.
Bailly Atanasio, fabbricante oggetti in zinco, via Gioberti 19.
Bedoni Francesco, ottonajo, via nuova accanto al 22.
Bertinetti fratelli, ottonai, via s. Teresa accanto al 2.
Bertinetti Luigi, fonditore di metalli ed ottonajo, via Carlo Alberto accanto al 17
Biolley Alessio, fonditore di metalli ed ottonajo, borgo Dora, via s. Simone 4.
Caveglia Pietro Giuseppe, fonditore di metalli ed ottonajo, via nuova accanto all'11.
Ciceri e Comp., fonditori di metalli, via palma 20.
Colla cav. Giovanni e Comp., fonditori d'ottone e di metallo, corso s. Maurizio 25.
Colombo Carlo e figlio, fonditori di metalli, via seminario accanto al 6.
Daneo Pietro, fonditore di metalli, via soccorso dopo il 2.
Decker Enrico, fabbricante di leve e trombe per incendi, via Cottolengo 2.
Degaudenzi Rocco, fonditore di metalli, piazza Carlo Emanuele II accanto all'1.
Diatto Biagio, fabbricante di pesi e misure, via orfane accanto al 27.
Fontana Bartolomeo, ottonajo, via basilica accanto al 4.
Ginotti Pietro, fabbricante di bilance e stadere, via Bellezia accanto al 17.
Grisoni Pietro, fonditore di metalli, via s Maurizio accanto al 22.
Jaggi padre e figlio, fonditori di metalli e zinco, angolo corso s. Maurizio e via Tarino.

Manfredi, ottonajo, via ospedale accanto al 45.
Mazzetti G., fonditore di metalli, via basilica accanto al 2.
Mongini fratelli e cugino, fonditori di metalli, via po 40.
Mure fratelli, fabbricanti di pesi e misure, via Nizza 53.
Opessi Antonio, fabbricante di stadere e bilance, via s. Maurizio accanto al 24.
Polla fratelli, fonditori di ghisa, borgo po rimpetto al fiume.
Sartoretto Giovanni, fabbricante di stadere e bilance, via stampatori dopo il 6.
Savaglio G. N., fabbricante di stadere e bilance, via nuova accanto al 24.
Tencone Camillo, ottonajo, angolo vie borgo nuovo e Lagrange.
Tinivella Giovanni, fonditore di metalli, via fiori 11.
Villa Felice, fabbricante di bilance, via stampatori accanto all'11.

Capomastri ed Impresari

Bernasconi Ferdinando, via corso 7, p. 4.
Bossi Giovanni, via Saluzzo 31, p. 1.
Buscaglione Giovanni, via s. Teresa 15, p. 2.
Buscaglione Giuseppe, via monte di pietà 15.
Copasso Lodovico, via s. Anselmo 4.
Corte Antonio, via Barolo 12, p. 1.
Crida Matteo e, corso Siccardi 4.
Feroggio geom. Fortunato, via Gioberti 1, p. 4.
Ferraria Giuseppe, via Cernaja 22, p. 4.
Gatto fratelli, via carrozzai accanto al 4.
Maglioli Costantino, via Bellezia accanto al 3.
Malcotti Bernardo, via Bertola 40.
Magnani, via Angennes prima dell'8.
Martano Onorato, via corte d'appello prima del 9
Massazza Carlo e Comp., via Angennes accanto al 38.

Rey padre e figli, galleria Natta 18, disopra al caffè.
Sella Adamo, via Lagrange accanto al 40.
Tealdi geometra Domenico, via principe Tommaso 9 bis.
Vigliani, via Carlo Alberto 21.
Zanzi Pasquale, via Madama Cristina 23.

Fumisti

Caligaris e Piacenza, via borgo nuovo accanto al 3.
Canavero Giuseppe, via Bertola 34, p. 3.
Delfino Antonio, via borgo nuovo rimpetto al 32.
Gatto fratelli, via carrozzai accanto al 4.
Lombardi Natale, via s. Teresa dopo il 7.
Maglioli Costantino, via Bellezia accanto al 3.
Martano Onorato, via corte d'appello prima del 9.
Magnani, via Angennes prima dell'8.
Massazza Carlo e Comp., via Angennes accanto al 38.
Mina Carlo, piazza Carlo Felice accanto al 5.
Perino e Costa, via po 12.
Perino e Mazzia, via borgo nuovo accanto al 24.
Ramella, via mercanti accanto al 30.
Ramma Carlo, via stampatori dopo il 15.
Robbino Giuseppe, e vedova Mattis, via monte di pietà 2.
Sella Adamo, via Lagrange accanto al 40.
Veglio G. B., via s. Tommaso 7.
Veglio Marco, via corso 4.
Zanna padre e figli, via s. Maurizio 15.

Magazzini di stufe

Buscaglione Giuseppe, via monte di pietà 15.
Gatto fratelli, via carrozzai accanto al 4.
Lombardi Natale, via s. Teresa dopo il 7.
Magnani, via Angennes prima dell'8.
Martano Onorato, via corte d'appello prima del 9.
Musso Pietro, corso del Re 4.
Robbino Giuseppe, e vedova Mattis, via monte di pietà 2.

Pavimenti alla veneziana

Avon Vincenzo, via Baretti 7.
Crovatto Benedetto, borgo po 4.
Crovatto Davide, strada di Nizza 15, p. 3.

Fabbricanti di zolfo affinato

Peracca Giacomo e Comp., via monte di pietà 21.

Fabbricanti di preparati chimici

Sclopis fratelli, via mercanti 15.
Veglio G. B., via vanchiglia, cascina Colombaro 44.

Fabbricanti d'astucci

Dupré vedova e figlio, via palazzo di città 6, p. 2.
Raineri e figlio, via s. Maurizio 1, p. 4.
Serena Francesco, via nuova 21, p. 3.

Droghieri

Achino Giovanni, angolo via nuova e piazza s. Carlo.
Ayra Angelo, via po accanto al 43.
Alberti Giovanni e Comp., angolo vie doragrossa e Fabro.
Alberti Lucia, via Lagrange accanto al 25.
Allasia G., via s. Domenico accanto al 12.
Alloatti M. A., via Nizza accanto al 19.
Alman Felice, piazza Vittorio accanto al 12.
Alsona, via s. Tommaso accanto al 3.
Arnosio fratelli, via po accanto al 31.
Audifredi Angelo, via s. Filippo accanto al 6.
Ballocco Gio. Batt., via orfane accanto al 24.
Basso Rosa, via Bava accanto al 6.
Baulina Luigi, corso s. Maurizio accanto al 33.
Bernero e Ballor, via Milano accanto al 14.
Bersia P., piazza s. Carlo accanto all'11.
Bertone Federico, via s. Pelagia accanto al 3.
Bessone Ignazio, angolo vie s. Lazzaro e rocca.
Bessone Giovanni, angolo vie s. Domenico e quartieri.
Bianco C., via Carlo Alberto accanto al 42.
Boero, angolo vie mercanti e s. Teresa.
Bonino, via s. Filippo rimpetto al 26.

Borgogno Giovanni, angolo via consolata e corso s. Massimo.
Brunero fratelli e Frassati, via nuova 13.
Capello, via vanchiglia accanto al 18.
Capurro Giulio, angolo vie nuova e caccia.
Carle Domenico, angolo vie s. Filippo e Bogino.
Cavalchini Pietro, via nuova accanto al 26.
Chiodi Gio. Battista, piazza Vittorio accanto al 5.
Comolli e Gandolfi, via provvidenza 4.
Costanzo padre e figlio, angolo vie porta palatina e basilica.
Crotti Michele, angolo vie s. Agostino e corte d'appello.
Dainesi Costantino, via Cernaja 26.
Davico Giuseppe, via doragrossa accanto al 46.
David fratelli, angolo vie Cavour e Carlo Alberto.
De-Bernocchi Gio. Calisto, via stampatori accanto al 14.
Debernochi Giacomo e Comp., via nuova accanto al 40.
Debernochi Francesco, borgo di po, via Madonna del Pilone accanto all'1.
Drago. via po accanto al 44.
Druetti Pietro, angolo vie Milano e corte d'appello.
Faggiani Carlo e Comp., via nuova 20.
Fautrier, via Carmine accanto al 6.
Ferraudi S., via s. Filippo rimpetto al 26.
Ferrua Francesco, via Cernaja accanto al 16.
Franchiolo F., angolo borgo s. Donato e via Balbis.
Fresia Edoardo, via Angennes accanto al 37.
Gagna, angolo vie soccorso e s. Pelagia.
Gardino Giuseppe, via porta palatina accanto al 27.
Gario Giuseppe, angolo vie doragrossa e Bottero.
Gay Felice, piazza Milano accanto al 2.
Gay Franc., piazza Emanuele Filiberto prima dell'1.
Gilli Giovanni, angolo vie monte di pietà e san Maurizio.

Giolino Giovanni, via nuova accanto al 25.
Gozzelino Giuseppe, via po accanto al 24.
Grosso Gabriele, piazza de' molini accanto al 2.
Guabello Giuliano, angolo vie rocca e borgo nuovo.
Guglielmini e Comp., via Bertola accanto al 19.
Lasagna G., via Carlo Alberto accanto al 31.
Lasagna Vincenzo, via Nizza accanto al 27.
Malacarne Vincenzo e Comp., via Bogino 9.
Marauda P. A., corso a piazza d'armi accanto al 4.
Matti P., corso a piazza d'armi accanto al 6.
Molgora e Pacot, via s. Teresa accanto al 14.
Molino Agostino, via porta palatina accanto al 12.
Montaldo, via Milano accanto al 3.
Moschetti Luigi, angolo corso s. Maurizio e via Barolo.
Novarese, fratelli Vassallo e Comp., piazzetta corona grossa.
Obert Cesare, via mercanti accanto al 28.
Peracca Giacomo e Comp., via monte di pietà 21.
Perotti A., via pellicciai accanto al 5.
Pianea Crescentino, via Cernaja accanto al 30.
Piano Vincenzo, via Nizza accanto al 13.
Piumato e Bonesio, via Bogino 25.
Ponzio Giovanni, angolo vie provvidenza e carrozzai.
Porta Pompeo, piazza Statuto accanto al 4.
Prandi Francesco, via Milano accanto al 20.
Ramelli Battista, via Saluzzo accanto al 3.
Ranco, Silvetti e Comp., via provvidenza 13.
Rigazio madre e figlio, piazza Carlo Felice accanto al 12.
Rigolino Angelo, piazza del Corpus Domini accanto alla chiesa.
Riva Carlotta, via s. Tommaso accanto al 22.
Robert Tommaso, angolo vie borgo nuovo e meridiana.
Rossi Giacomo, angolo vie rocca ed ospedale.

Rostagno Giovanni e Comp., via Carlo Alberto dopo il 18.
Salera Vittorio, angolo vie Andrea Doria e Lagrange.
Savio, via Bertola accanto al 2.
Siccardi ed Andreotti, angolo vie Carlo Alberto e borgo nuovo.
Tapparelli F., angolo vie Bottero e Bertola.
Tasca Claudio, angolo vie soccorso e rocca.
Teano, via borgo nuovo accanto al 34.
Testore e Gruner, via provvidenza 16.
Thomatis, Rossi e Comp., via doragrossa 14.
Tiranti G. B., via Carlo Alberto 3.
Valenti, via Nizza accanto al 5.
Vecchies Giacomo, angolo via valentino e corso del Re.
Viberti Giacomo, angolo vie Bertola e s. Francesco d'Assisi.
Vinardi Giuseppe e Comp., via doragrossa accanto al 28.

Fabbricanti di materassi elastici

Bauducco Francesco, via s. Lazzaro accanto al 14.
Berardi padre e figlio, angolo vie Cernaja e Bottero.
Brizio Gio. Battista, corso a piazza d'armi accanto al 2.
Brunetti Bernardo, via s. Massimo accanto al 13.
Chiabodo vedova e figlio, via Lagrange accanto al 15.
Chiabodo Elisabetta e figlio, via stampatori accanto all'8.
Chiusano Giuseppe e figlio, corso s. Massimo 4.
Delsano Alessandro, via Cernaja 22.
Ferrero Giacomo, via Accademia Albertina accanto al 34.
Festa Teobaldo, piazza Lagrange 2.
Gauzelino Giuseppe e figlio, via rocca vicino a piazza Vittorio.

Geymet Luigi, via Bertola accanto al 9.
Granaglia Francesco, via Carlo Alberto accanto al 18.
Levera Gio. Battista, via soccorso accanto al 2.
Marcellino Giuseppe, via misericordia accanto al 2.
Marcellino Giovanni, angolo via stampatori e Bertola.
Massimino Bartolomeo, via rocca dopo il 18.
Nazzari Luca, via rocca accanto al 4.
Nota Francesco, via Angennes accanto al 33.
Olivieri Raffaele, via monte di pietà accanto al 20.
Pagliero Domenica, via s. Domenico accanto al 4.
Pochiola Giovanni, via Bellezia accanto al 17.
Richiardi Francesco, via s. Francesco d'Assisi accanto al 16.
Samirò Bartolomeo, piazza s. Carlo accanto all'8.
Vigo Martino, via Bertola accanto all'1.
Villa Maurizio, via borgo nuovo accanto al 30.
Vivenza Agostino, via Bertola accanto al 16.
Weber Enrico, corso a piazza d'armi prima del 12.

Piumassari

Bosio Giuseppe, via nuova accanto al 4.
Bosio sorelle, via nuova accanto al 7.
Jamoli Giacomo, via nuova 1, p. 1.
Lombard Maria, via Lagrange accanto al 32.

Salsicciai e pizzicagnoli

Ansaldi Luigi, via nuova accanto al 42.
Barberis M.ta, via po accanto al 30.
Berardo Anna Maria, vedova, via doragrossa accanto al 49.
Berardo Giacomo, via s. Teresa accanto al 7.
Berardo Bartolomeo, via pellicciai accanto al 3.
Berardo Pietro, via Angennes accanto al 38.
Berardo Marianna, via gazometro accanto all'8.
Bertelli e Sovico, via Nizza accanto al 13.
Bigliocca Giacomo, via doragrossa accanto al 37.
Borello Giovanni, via po accanto al 23.

Chiariglione conjugi, via Bava rimpetto all'1.
Cirio Francesco, via palazzo di città accanto al 15.
Falcione Vittorio, portici del Corpus Domini accanto al 18.
Falcione Pietro, piazza s. Carlo accanto all'11.
Francone Giacomo, via doragrossa accanto al 22.
Francone Pietro, via borgo nuovo rimpetto al 32.
Gerardi Fedele, via porta palatina dopo il 24.
Giacobino Giacomo, via Lagrange accanto al 37.
Giacobino Giovanni, via po accanto al 19.
Giacobino, angolo vie s. Chiara e Bellezia.
Giacobino Michele, via Alfieri accanto al 10.
Giacobino Pietro Antonio e figlio Giuseppe, via Bertola accanto al 6.
Giacobino Vincenzo, via stampatori dopo il 16.
Gianotti Giuseppe, via doragrossa dopo il 29.
Giordanino Domenico, via al ponte Dora accanto al 2.
Girardi Andrea. via Nizza accanto al 7.
Griva Bartolomeo, via Andrea Doria accanto al 4.
Lanfranco Gaspare, piazza Vittorio accanto al 16.
Lerda Carlo, via borgo nuovo accanto al 22.
Malfatto Giuseppe, via po accanto al 24.
Martini Tommaso, via borgo nuovo accanto al 44.
Martore Pietro, via s. Franc. d'Assisi accanto al 2.
Merlino Giuseppe, via po accanto al 45.
Mozzati e Colombo, via Barolo accanto al 7.
Pedemonti Egidio, via borgo nuovo accanto all'8.
Peracchio Chiaffredo, via nuova accanto al 36.
Porta Pompeo, piazza Statuto accanto al 4, e via orfane accanto al 28.
Rollero Giacomo, angolo vie palma e monte di pietà.
Rollero e Girardi, via rocca accanto al 37.
Stevano Giovanni, via palazzo di città accanto al 13.
Terrone Bernardo, angolo vie s. Massimo e borgo nuovo.

Toveschi Lucia, via Bertola dopo l'11.
Valazza Gaetano, via po dopo il 18.
Valazza Paola, via Montebello vicino ai portici.
Vallino Felice, via provvidenza accanto al 36.

Tintori in panni e sete

Arma Maria, via s. Tommaso accanto al 10.
Bauquel Felice, vie nuova accanto al 14, e san Francesco da Paola accanto all'8.
Bauquel, via doragrossa dopo il 17.
Bo, via corte d'appello accanto al 4.
Bonsano fratelli, via nuova accanto al 26.
Bruna Ercole, via Alfieri accanto alla chiesa di s. Carlo.
Cerrato Secondo, via s. Teresa accanto al 9.
Croce Catterina, piazza de' mulini accanto al 4.
De-Ambrogi Antonio, vie Andrea Doria accanto all'1 e borgo nuovo accanto al 54.
Dumas Giacomo, vie Barbaroux accanto al 9, e vanchiglia 9.
Dumas Ugo, via meridiana dopo il 10.
Gallo, via doragrossa dopo il 22.
Giardino e Noir, via Barolo 29.
Gilli Antonio, piazza Emanuele II accanto all'1.
Lupis sorelle, via borgo nuovo accanto al 38.
Meinardi e Fenoglio, via s. Franceseo d'Assisi accanto al 2.
Nicol Lorenzo, angolo vie borgo nuovo e valentino.
Noir e Giardino, via palma accanto al 2.
Peretti Angela, piazza Lagrange accanto all'1.
Raspi Alessandro, via Angennes accanto al 45.
Renaud Felice, via s. Teresa 4, galleria Natta.
Rinaldi Carlo, via s. Pelagia accanto al 5.
Rossetti Teresa, piazza Emanuele Filiberto accanto al 16.
Salvago Gio. Battista, via s. Domenico accanto al 2.
Sella Leonilda, piazza Vittorio accanto al 9.

Sottomano Carlo, detto Magia, via ospedale accanto al 9.
Vigna Catterina, via orfane accanto al 25.

Fabbricanti di tele e sete incerate

Mercandino fratelli, via Barbaroux accanto al 3.

Tessitori

Ferro Gaspare, corso s. Maurizio 19.
Miglino, via scuole 15.

Negozianti di turaccioli

Ball-Hovera, via Alfieri 11.
Codolar Emanuele, piazza Carlo Emanuele II accanto al 9.
Graglia vedova, via Barbaroux accanto al 3.

Magazzini da olio

Barnato Alessandro, via provvidenza accanto al 10.
Barnato Matteo, via Nizza accanto all'11.
Berio Vittorio, via meridiana accanto al 7.
Bottini Giovanni, via s. Tommaso 12.
Calzia Andrea, via doragrossa accanto al 45.
Calzia Anna Maria, via Nizza accanto al 3.
Calzia Bianca e Comp., via borgo nuovo accanto al 15.
Calzia Lorenzo, via nuova accanto al 43.
Calzia Giovanni Nicola, via s. Teresa accanto all'8.
Calzia Paolo Francesco, via s. Pelagia prima del 4.
Calzia Stefano, piazza s. Quintino accanto all'1.
Calzia Silvestro e Comp., vie s. Filippo rimpetto al 26 e Carlo Alberto accanto al 33.
Capella Lodovico, via finanze accanto al 9.
Franco Alessio, via doragrossa prima del 55.
Gandolfo Pietro, via s. Francesco d'Assisi prima del 14.
Giordano Giuseppe, via doragrossa dopo il 16.
Girardi Martino, via gallo accanto al 4.
Girardi vedova, piazza s. Carlo accanto all'1.
Mané Maurizio, corso s. Massimo accanto al 22.
Mogna Valentino, via Barbaroux accanto al 2.

Morteo zio e nipoti, via monte di pietà accanto al 14.
Quaranta Giovanni, via finanze dopo il 3.
Rossi Davide e figlio, piazza castello 14, portici di s. Lorenzo.
Rossi Domenica, via Cernaja accanto al 18.
Rossi Giovanni, piazza Vittorio accanto al 3.
Rossi Giovanni, via monte di pietà accanto al 6.
Rossi Gio. Battista di Francesco, vie Milano 10, Lagrange accanto al 19, e s. Maurizio accanto al 10.
Rossi Gio. Batt. e Comp., angolo pellicciai e piazza palazzo di città, e vie po accanto al 35 e s. Maurizio accanto al 10.
Rossi Gerolamo, via s. Chiara accanto al 20.
Rossi Giuseppe, via doragrossa prima del 22.
Rossi Giuseppe e Comp., vie zecca accanto al 54, ed orfane accanto al 27.
Rossi Luigi, piazza de' molini accanto al 3.
Rossi Catterina, piazza Vittorio accanto al 12.
Rossi Pietro, via s. Franc. da Paola accanto al 9.
Rossi Teresa, via borgo nuovo accanto al 36.
Rossi Benedetto, via porta palatina accanto al 25.
Semeria Francesco, via Lagrange accanto al 43.
Semeria Nicola, via doragrossa accanto al 28.
Simone Giuseppe e figli, via mercanti accanto al 17.
Terrone Bernardo, angolo vie borgo nuovo e s. Massimo.
Turlo Giovanni, via nuova accanto al 33.
Valdettaro, via Milano accanto all'1.
Verda Giovanni, corso a piazza d'armi accanto al 6.

Negoziante di bottoni

Ovazza E., via Angennes accanto al 20.

Fabbri-ferrai

Acquadro Paolo, via provvidenza accanto al 29.
Baratelli Francesco, via Carmine accanto all'1.

Barbié Giuseppe, via po accanto al 37.
Belli Giacomo, via s. Agostino accanto al 4.
Bellino Pietro, al Martinetto.
Beltrami Giacomo, via porta palatina accanto all'8.
Benedetti e Paolino. via Lagrange accanto al 28.
Bertero Giuseppe, via Bertola prima del 25.
Binelli Pietro, via Pio quinto accanto al 10.
Bissacca Pietro, via valentino accanto all'8.
Bonino Andrea, via cappel d'oro accanto al 6.
Bosco Matteo, via Angennes accanto al 32.
Brizio Gio. Battista, per letti in ferro, corso a piazza d'armi accanto al 2.
Capriolo Giuseppe, via Angennes accanto al 35.
Carbone Lorenzo, per mobili in ferro, via ospedale accanto al 3.
Casale Gio. Battista, via Accademia Albertina accanto al 38.
Casale Giuseppe, via deposito accanto al 5.
Chiambreto Giovanni, via Giulio accanto al 6.
Chiusano Giuseppe e figlio, per letti in ferro, corso s. Massimo 4.
Cibrario Giovanni, via Mascara accanto all'1.
Cravero Sebastiano, via Bertola accanto al 6.
Crivelli Cesare, corso s. Barbara 3.
Cucco Antonio, via soccorso accanto al 14.
Defilippi Giovanni, via borgo nuovo 22.
Demartini Pietro, per mobili in ferro, corso s. Massimo 10.
Diale Giovanni, via porta palatina accanto al 9.
Druetto Francesco, via s. Pelagia accanto al 17.
Forni Giuseppe, piazza Carlo Emanuele II accanto all'1.
Gay Giuseppe, via Rossini accanto al 4.
Gamachio Tommaso, via Bottero accanto al 23.
Gamba Giuseppe, angolo vie ospedale e s. Pelagia.
Giacomasso Luigi, via belvedere accanto al 13.
Griotta Giovanni, via mercanti accanto al 28.

Maccagno Giovanni, via nuova 41.
Maffiotti Giuseppe, via Carlo Alberto accanto al 40.
Martini Cristina, via Rossini accanto all'1.
Michellangelo Domenico, via s. Chiara accanto al 18.
Nicola Giuseppe, vie Saluzzo accanto all'8 e Nizza 7.
Ottone Vincenzo, via s. Maria accanto al 9.
Pastore Antonio, via pellicciai accanto all'8.
Pastore Domenico, via soccorso dopo il 2.
Pastore Giovanni, per letti in ferro, via gallo accanto al 2.
Perotti Antonio, via belvedere 24, nel vicolo.
Picco Giuseppe, via Andrea Doria accanto all'11.
Ponzi Giovanni, via Lagrange 17.
Ropolo Pietro e figli, via Gaudenzio Ferrari 12.
Saletta Carlo, via s. Maurizio accanto al 21.
Samirò Bartolomeo, per letti in ferro, piazza s. Carlo accanto all'8.
Signetti Pietro, via stampatori accanto al 9.
Simondetti Gaspare, via Lagrange accanto al 24.
Simonetta Ignazio, via Barbaroux 17.
Solaro Bartolomeo, via fiori 9.
Stella fratelli, via Barbaroux accanto al 28.
Trivero Domenico, via Pio quinto accanto al 10.
Vaudagna, via palma accanto al 12.
Weber Enrico, per letti in ferro, corso a piazza d'armi prima del 12.

Fabbriche di lime

Laurenti Carlo, al Martinetto.
Simonetta Ignazio, via Barbaroux 17.

Fabbricante tempratore di martelli pei Molini Americani

Sottocornolo Giovanni, vicino al ponte Dora, casa Bocca.

Magazzini d'abiti fatti

Antonietti, angolo vie s. Tommaso e doragrossa.

Cacciatore Giuseppe, angolo vie s. Teresa ed arsenale.
Caffarel C. S., per abiti in tela russa, piazza san Carlo prima dell'1.
Colombo Elia, via doragrossa accanto al 15.
Colombo Geremia, via po accanto al 19.
Debenedetti Isacco, piazza castello accanto al 14.
Debenedetti L., via s. Teresa accanto al 7.
Dina Emilio, via s. Teresa accanto al 6.
Finzi Elia, via Angennes accanto al 20.
Gamna Giovanni e Comp., angolo vie s. Teresa e provvidenza.
Garda Davide, via nuova accanto al 21.
Gariglio Giuseppe, via Lagrange accanto al 16.
Guastalla fratelli, via s. Teresa accanto al 15.
Jarak G. A. e Comp., angolo vie Angennes e Bogino.
Levi e Sacerdote, piazza castello accanto al 26, e via Angennes bottega 60.
Magazzino Livornese di Isacco Debenedetti, via nuova prima del 2.
Morelli Michele, via doragrossa accanto all'11.
Paglieri, piazza Vittorio accanto al 20.
Pescarolo Abram di Vita, via s. Filippo accanto al 19.
Roletto Giacinta, via s. Tommaso accanto al 12.
Revel D. ed Albera, via Lagrange accanto al 9.
Rosine (R. istituto delle), angolo vie rosine e soccorso.
Sacerdote Raffaele, via po accanto al 22.
Segre Emanuele, via Lagrange prima dell'1.
Segre I., via s. Francesco da Paola accanto all'8.
Segre Israel fu David Lazzaro, via s. Teresa accanto al 2.
Todros padre e figlio, via s. Francesco da Paola accanto al 2.
Varese G., via porta palatina accanto all'1.

Laboratorii di camicie

Alessio damigella, via ospedale prima del 6.
Bouglia Costanza, via nuova 21, p. 1.
Gianotti Anna, via porta palatina 16, scala a destra, p. 1.
Savio-Allisio Carolina, via provvidenza 15, p. 2.

Sarti

Arnaudi Giovenale, *sarto da toghe e tocchi pei Legali*, via s. Maurizio 11, p. 2.
Auda Demetrio, via Alfieri 10, p. 1.
Bagnasco M., via s. Filippo accanto all'1.
Barale fratelli, via nuova 17, p. 2.
Barrera fratelli, via Lagrange 3.
Bertea, via zecca dopo il 15.
Bertelli Giovanni, via s. Filippo 8.
Bodinoli Felice, via po 27, p. 2.
Bonfante Felice, via nuova 50.
Bono Giuseppe, via gallo accanto all'1.
Borgogno Edoardo, via po 9, p. 2.
Bricco, via po 25, p. 3.
Bustino Luigi, via cappel verde 4, p. 1.
Buzzi G., via seminario 4, p. 3.
Cacciatore Giuseppe, angolo vie s. Teresa ed arsenale.
Cagnola Pietro, via Saluzzo 2, p. 4.
Cantarella Secondo e Comp., via Lagrange accanto al 4.
Carosso Gio. e Comp., angolo vie Bogino e finanze.
Castella, piazza Vittorio accanto al 9.
Cattaneo, via s. Francesco da Paola 9, p. 1.
Cattera, via Milano 16, p. 1.
Charrier, via doragrossa 13, cortile a diritta, p. 4.
Cornaglia Giovanni, via soccorso accanto al 2.
Cussotti, via s. Chiara 6, p. 3.
Defassi, via nuova 24, p. 4.
Dellabona Stefano, via Carlo Alberto 1, p. 1.
Fasolo, via porta palatina 10, p. 3.

Festa Bartolomeo, via nuova 1, p. 5.
Forno figlio, via Bogino 10, p. 1.
Gandolfo Luigi, via s. Maurizio 9, p. 5.
Govina Melchiorre, via Barbaroux 2, p. 1.
Grassi Teobaldo, via po accanto al 48.
Guglielmotti, via palma 2, p. 2.
Ivaldi Giovanni, via s. Teresa 8, p. 2.
Langmann Lorenzo, via po 44, p. 1.
Lasagno, via meridiana accanto al 9.
Lavino Gaetano, piazza Carlo Emanuele II 1, p. 1.
Lucardi Agostino, via doragrossa 17, p. 3.
Marguerettaz, via Lagrange accanto al 30.
Martel e Comp., via po 5, piano nobile.
Massetti, via s. Teresa 1.
Merlano Giuseppe, piazza Carlo Felice accanto al 2.
Molini e Viale, via s. Tommaso 11, p. 3.
Montagnana Marco, via nuova vicino a piazza castello.
Moriondo Giuseppe, piazza castello 18.
Odetti, via Bertola 3, p. 1.
Oliveri Angelo, via seminario 3, p. 2.
Piacenza Giuseppe, via Lagrange accanto al 34.
Piaget, piazza Vittorio accanto al 23.
Pistamiglio G., via Carlo Alberto 29, p. 1.
Ponchietto Franc., via palazzo di città 16, p. 2.
Putto Giuseppe, via nuova 13, p. 1.
Racca Giovanni, via mercanti accanto al 2.
Raffignone Giuseppe Felice, via nuova 21.
Rista Francesco, via doragrossa accanto al 44.
Rossi, via doragrossa 18, p. 2.
Rovera Carlo, via Lagrange 31, p. 1.
Ruga Antonio, vicolo della verna 1, p. 4.
Sala Giuseppe, via Accademia Albertina 1, p. 3.
Savino Vittorio, via Cernaja accanto al 14.
Scagliotti L., via nuova 21.
Scaletta, via nuova 12, p. 2.
Schinelli, via po accanto al 35.

Terzano Giovanni, via palazzo di città 6, p. 1.
Tortonese, via Lagrange accanto al 12.
Vandone, via po 24, p. 2.
Vecchio Pasquale, via doragrossa accanto al 27.
Viezzi Francesco, via corso accanto all'8.
Vigo Luigi, via doragrossa accanto al 16.
Viola C., via seminario accanto al 2.

Sarte

Bellone Carolina, via basilica, vicolo Torquato Tasso 9, p. 1.
Camusso Anna, piazza Vittorio 5, ultimo piano.
Cattelino Cecilia, via Barbaroux 3, p. 1.
Chiavetti sorelle, via Carlo Alberto 5, p. 2.
Coque Rosa, via nuova 2, p. 1.
Degiovanni Margherita, piazza s. Carlo 4, p. 3.
Dellabona e sorella, via po 11, p. 1.
Destefani Anna, piazza Vittorio 5, secondo cortile, p. 1.
Forgnone Eufrasia, via porta palatina 9, p. 3.
Gastaldi Maria, via Cavour 24.
Gonin vedova, via nuova 15, p. 1.
Junck Vittoria, via finanze 5, p. 1.
Marzorati Giuseppa, già Brunengo, via s. Teresa 2, casa Natta, scala nel cortile, p. 3.
Miglietti Maddalena, via s. Francesco d'Assisi 1, p. 1.
Monticone Adelaide, via po 46, p. 3.
Novara Francesca, via Bottero 1, p. 1.
Ospell Maria, via s. Tommaso 12, p. 3.
Pascal Catterina, via Barolo 20, p. 1.
Pepe Anna, via Accademia Albertina 3, p. 1.
Primo Maddalena, via nuova 3, p. 3.
Quaglia Francesca, via ospedale 24, p. 4.
Rosso Marianna, via Bertola 9, scala a sinistra, p. 1.
Sappa Felicita, *da crinolini*, via porta palatina 18, p. 1.
Vay-Ospell Elisabetta, via doragrossa 9, p. 2.

Vinotti Virginia e Comp., via valentino 1, piano terreno.
Zavattaro sorelle, via s. Filippo 10, p. 1.

Sarti e Sarte da busti

Belluardi Pietro, via nuova 18, galleria Natta.
Brondino Angela vedova, via nuova 18, galleria Natta.
Dorè Catterina, via nuova 19, p. 3.
Gado Carlo, via s. Tommaso 1, p. 1.
Grosso Luigi e Comp., piazza castello 18, p. 1.
Lenormand madama, via s. Tommaso 2.
Rossignoli Adelaide, via Cavour accanto al 5.
Solar Maria, via nuova 16, p. 3.

Ricamatori

Battistolo, via doragrossa 6.
Giamelli fratelli, via palazzo di città 6, p. 4.
Levrone Giovanni, via doragrossa 4.
Merlo Carlo, via s. Maurizio 3, scala a destra, p. 4.

Ebanisti e Negozianti da mobili

Argentero Ferdinando, via Bertola accanto al 40.
Arnaud Filippo, via soccorso rimpetto al 24.
Bachi Leone, via Carlo Alberto accanto al 14.
Bagaino Ferdinando, via vanchiglia 2 bis.
Bauducco Francesco, via s. Lazzaro accanto al 14.
Bertone Egidio, via s. Teresa accanto al 20.
Borella Giacomo, via s. Dalmazzo accanto al 19.
Chiesa Domenico, via Angennes accanto al 52.
Dealbertis Giacomo e figlio, via s. Francesco d'Assisi accanto al 24.
Delfino Bernardo, via arcivescovado accanto al 4.
Dognibin Angelo, via ospedale dopo il 9.
Fornasio Domenico, via Cavour accanto al 3.
Gandiglio Ignazio, via s. Dalmazzo 20.
Lazzarino Luigi, via orfane accanto al 16.
Levera fratelli, via Tarino dopo il 4.
Levera Gio. Battista, via soccorso dopo il 2.
Martinotti Luigi, via Barbaroux 11.

Massimino Bartolomeo, via rocca dopo il 18.
Melgaroli G., corso del Re 22.
Merlino Giovanni, via Lagrange accanto al 31.
Migliore Giovanni, piazza s. Giovanni accanto all'8.
Milanaccio Francesco, via Cernaja accanto al 6.
Panceri Enrico, via Barbaroux accanto al 20.
Pellegrino Giuseppe, angolo vie Accademia Albertina e s. Lazzaro.
Pozzi Giovanni, via stampatori accanto al 2.
Quartara Giuseppe, via Nizza accanto all'8.
Riccò Francesco, via Barbaroux accanto al 29.
Rotti Giovanni, via borgo nuovo 32.
Sapetti Giuseppe, via consolata accanto all'1.
Valabrega fratelli, via Angennes prima del 15.
Villa Maurizio, via borgo nuovo accanto al 30.
Zorio Mansueto, fabbricante di bigliardi, corso s. Massimo accanto al 16.

Fabbricanti di carrozze

Bersanino Pietro, corso s. Massimo accanto al 5.
Celsa Vincenzo, via s. Quintino 12.
Cernusco Domenico, via Cavour accanto al 28.
Diatto fratelli, vicino al po, rimpetto al Monte.
Forzano Marziano, via zecca 26.
Lafleur Antonio, corso s. Massimo 7.
Locati Alessandro, via s. Lazzaro 1.
Revelli Matteo, via Oporto accanto al 2.
Sala Cesare, via ospedale 18.
Tamagnone Giuseppe, via principe Umberto 21.

Fabbricante utensili di geometria

Doglio Pietro, via Accademia Albertina accanto al 42.

Falegnami

Arnaudo Giuseppe, via Alfieri 24.
Bertolino Giuseppe, via s. Agostino accanto al 16.
Boasso Antonio, via principe Tommaso 14.
Bodoira Federico, via Madama Cristina 12.
Boggio Antonio, corso s. Massimo accanto all'11.

Borelli fratelli, via s. Quintino rimpetto al 9.
Carrera Paolo, via s. Croce accanto al 2.
Castagno Giovanni, via s. Francesco d'Assisi accanto al 22.
Castiglione Giacomo e figli, anche per oggetti tipografici, via Bava 10.
Caudera Giovanni, via Barolo 11.
Cerutti Giacomo, via Plana accanto al 7.
Chiappa Giovanni, via nuova 55.
Compaire Filippo, anche per oggetti tipografici, via zecca accanto al 12.
Davico, via zecca accanto al 12.
Dealbertis Giacomo figlio, via s. Francesco d'Assisi accanto al 24.
Degiuli Giovanni, via basilica accanto al 14.
Forgnone Luigi, via arsenale 12.
Frailino Francesco, via Cernaja accanto al 5.
Germano fratelli, corso principe Umberto prima dell'11.
Guala Giovanni, via ospedale 10.
Gualino Pietro, via s. Tommaso 5.
Leporati Pietro, via Carlo Alberto accanto al 40.
Livorno Stefano, via corso dopo il 2.
Merlo Luigi, via Bellezia 13.
Monticone G. B., via arcivescovado accanto al 4.
Morello Lorenzo, via Pio quinto 8.
Morina Giuseppe, via provvidenza 43.
Napione fratelli, via cappel d'oro accanto all'8.
Olivetti Pietro, via Andrea Doria accanto al 19.
Pezza Giuseppe, via cavallerizza accanto al 4.
Pianta Giacomo, piazza Vittorio 21.
Simondetti Giovanni, via carrozzai 2.
Varisella Maurizio, via monte di pietà accanto al 15.
Vigliani e Comp., via cappel verde accanto al 5.

Bottai

Bertone Matteo, corso s. Maurizio accanto al 29.
Degiuli Giovanni, via basilica accanto al 14.

Ogliani Giacomo, via Bertola accanto al 22.
Ogliani Giuseppe, via borgo nuovo accanto al 42.
Ottino Giovanni, via corte d'appello accanto al 5.
Vietti Lorenzo, via Andrea Doria accanto al 6.
Zabellina Giuseppe, via s. Chiara accanto al 5.

Scultore in legno

Tamone Giovanni, via artisti accanto al 16.

Fabbriche d'amido

Casalegno, borgo s. Donato 10.
Gauthier Paolo Giovanni, via Thesauro 2.
Tissot, borgo dora, vicino all'albergo del Pavone.

Lattai

Aimone Francesco, via s. Massimo accanto al 2.
Ameri vedova Girò, via provvidenza dopo il 29.
Andreini Vincenzo, via carrozzai accanto all'1.
Andriselli, via borgo nuovo accanto al 42.
Baldusso Giovanni, via Bertola accanto al 17.
Baralis Giuseppe, piazza Carlo Felice accanto al 10.
Bedoni Giorgio, piazzetta della corona grossa accanto all'1.
Berra Giosuè, via s. Chiara accanto al 16.
Bianchetti Antonio, via Andrea Doria rimpetto all'8.
Bocciolone Giuseppe, via Lagrange accanto al 27.
Bosio Vincenzo, via Bava rimpetto all'1.
Buscaglione Giuseppe, via zecca accanto al 47.
Buschini, corso del Re 6.
Calcagno Giuseppe, via po accanto al 40.
Callarotti Vincenzo, via s. Maurizio accanto al 22.
Casella Giovanni, via soccorso accanto al 14.
Contini Giovanni e Comp., via ospedale accanto all'8.
Curti, via s. Domenico accanto al 2.
Danni Michele, via rocca accanto al 57.
Defilippi Vincenzo, via corso accanto al 6.
Dellasetti Pasquale, piazza Vittorio accanto all'11
Depaoli, via Bellezia accanto al 7.

Devalle Eligio, via carmine prima del 4.
Fornari Pietro, via Carlo Alberto accanto all'1.
Gabutti Giuseppe, via s. Tommaso accanto al 27.
Gallone fratelli, via pasticcieri accanto al 4.
Gianotti Giuseppe, via Barbaroux accanto al 57.
Giovanetti, via porta palatina accanto al 6.
Goddio Giacomo, via s. Maurizio accanto al 9.
Jorietti Carlo, via Barbaroux dopo il 5.
Jorietti Giuseppe, piazza s. Carlo accanto all'1.
Jorietti G., via Giulio accanto al 20.
Laurella Francesco, via borgo nuovo accanto al 24.
Leonardi Giovanni, piazza Statuto accanto al 14.
Manfredi, via ospedale accanto al 45.
Medana Fortunato, via Andrea Doria accanto al 2.
Milanolo Giuseppe, via Cernaja accanto al 22.
Milanolo Pietro, piazza s. Quintino accanto al 2.
Milanaccio Giorgio, via s. Tommaso accanto all'11.
Moggia Francesco, via mercanti accanto al 6.
Mognietti Angelo, via Gioberti accanto al 6.
Mongini Carlo, via Begino accanto al 10.
Mongini Vincenzo, piazza Carlo Emanuele II accanto all'1.
Mortarotti Ambrogio, via corte d'appello dopo il 14.
Negretti fratelli, via doragrossa accanto al 46.
Ottino Giacinto, via finanze accanto al 5
Ottino Mattia, via s. Pelagia accanto all'11.
Ottino Serafina, via Angennes accanto al 30.
Ottone nipote, via s. Chiara accanto al 20.
Pianea Michele, via Bertola accanto al 3.
Pozzi Ersilio, via s. Domenico accanto al 7.
Ragozzi Defendente, via rocca, vicino a piazza Vittorio
Regis Pietro, via porta palatina accanto al 18.
Resegotti Giuseppe, via s. Francesco d'Assisi accanto al 7.
Rossari Francesco, via Nizza accanto al 27.
Rotti Giovanni, via borgo nuovo accanto al 32

Sartorio Serafino, via Nizza accanto all'11.
Savaglio Paolo, via Barbaroux accanto al 7.
Sella Gio., angolo vie Milano e corte d'appello.
Tosso, via doragrossa accanto al 49.
Vassallo Antonio, via doragrossa accanto al 41.
Vecchietti e Modana, via s. Francesco d'Assisi accanto al 13.
Zucchero, via Carlo Alberto dopo il 17.

Manifatture d'ovatte

Fer Ignazio, via gallo 4.
Barberis e Falletti, *deposito*, via Milano accanto al 12.

Morsari

Bermone Carlo, via Angennes accanto al 40.
Roda Felice, via soccorso dopo il 10.
Schenone Luigi, piazza s. Giovanni, quartiere degli svizzeri.
Sosso Giovanni e Comp., via monte di pietà accanto al 10

Maestri di ballo

Caisson Antonio, primo maestro di ballo alla Real Corte, e Reale Accademia militare, via po 30
Destefanis Francesco, via s. Maurizio 9, p. 1.
Fariano Giuseppe, via Plana 7, pian terreno.
Rubatto Ferdinando, via Barbaroux 10, p. 1.

Maestri di scherma

Ferrero Gio. Battista, via borgo nuovo 34, secondo cortile.
Gandolfi, via Virginio, bottega del palazzo dell'Università.
Ristoris Oreste, via zecca 10.
Simonetti Gaetano, via zecca 13.

Crestaje o Modiste

Actis Ottavia, via gallo accanto all'11
Aliani, via Cavour accanto al 5.
Balestra Lorenzo, via po accanto al 55.
Barella Giovanna, angolo vie mercanti e Barbaroux.
Bertinotti C., via s. Francesco da Paola 9, p. 1.

Bertoni Maddalena, via doragrossa rimpetto al 15.
Bezzo Olimpia, via Lagrange accanto al 28.
Bonelli Maria, piazza castello rimpetto al 14.
Braida M.,via doragrossa 9, p. 1.
Bruna Delfina, via s. Domenico accanto al 9.
Calligaris S., via nuova 18, galleria Natta.
Canne sorelle, via nuova 18, galleria Natta.
Caramelli sorelle, via nuova accanto all'11.
Carando Vittoria, piazza castello rimpetto al 25.
Carignano Laura, piazza Carlo Felice accanto al 16.
Cattaneo, via s. Filippo accanto all'1.
Ceratto Teresa, piazza castello rimpetto al 15.
Chiambretto Angela, via doragrossa prima del 33.
Coggiola Emilia, piazza castello 18, p. 2.
Degiorgis Giuseppa, via doragrossa 17, p. 1.
Duroni Adele, via s. Teresa 4, galleria Natta.
Fea sorelle, via provvidenza accanto al 37.
Fontana Giovanni, via nuova 13, p. 1.
Fontana L., via nuova prima del 2.
Fossati Maddalena, via s. Tommaso accanto al 28.
Gamba Teresa, via s. Francesco d'Assisi accanto all'1.
Genta sorelle, via doragrossa 16.
Gianotti Rosa, via doragrossa accanto al 41.
Giletti Delfina, via s. Francesco d'Assisi 1, p. 3.
Gobetti Maddalena, via Bellezia accanto al 12.
Grosso Catterina, piazza castello quasi rimpetto al 17.
Guebey Domenica, via Nizza accanto al 23.
Isnardon A., piazza castello 17, p. 2.
Jacomuzzi Giovanni Antonio, via s. Francesco d'Assisi accanto all'1.
Lasouche Francesca, via s. Teresa accanto all'8.
Marchesa sorelle, via provvidenza 1, p. 1.
Marchesi Francesca, via Milano accanto all'8.
Martel Clotilde, via po 5, p 2.
Masoero Felicita, via Andrea Doria accanto al 9.

Mejasson, via s. Tommaso accanto al 2.
Mo Cristina, corso a piazza d'armi accanto al 6.
Musso Fedele, via po accanto al 52.
Pagliero Teresa, via consolata accanto al 7.
Pasetti Paolina, via s. Franc. d'Assisi accanto all'1.
Pera sorelle, via palazzo di città rimpetto all'8.
Perino Lucia, piazza Vittorio accanto al 16.
Podio Maddalena e Comp., via Angennes prima del 13.
Prina Maddalena, via palma accanto al 5.
Rappa Rosa, via porta palatina accanto al 25.
Riberi, via nuova 12, p. 2.
Ronchetti Rosa, via nuova accanto al 2.
Rossi Lucia, via doragrossa accanto al 21.
Rossi, via borgo nuovo accanto al 26.
Rosso e Ricca, via Bogino 4, scala a destra, p. 2.
Sampò sorelle, via doragrossa 7, p. 1.
Scaglia Rosa, via Bogino 4, p. 4.
Sereno sorelle, via nuova 24, p. 2.
Solita sorelle, via s. Teresa accanto al 9.
Tua Catterina, via Accademia delle scienze accanto al 2.
Turò vedova, via Lagrange accanto al 31.
Valetti e Comp., via nuova prima dell'1.
Viano L., via s. Teresa 4, galleria Natta.
Viglierchio Virginia, piazza castello rimpetto al 16.
Viglino Orsola, via po accanto al 39.
Vivenza Vigo, via s. Maurizio dopo il 5.
Zavattaro sorelle, via po accanto al 18.

Fabbricanti di tele metalliche

Fornara Giovanni, via doragrossa accanto al 45.
Ribba e Cicero, vie s. Chiara accanto al 30, e s. Dalmazzo accanto al 2.
Rickler Enrico, corso del Re 22, accanto al tempio Valdese.

Fotografi

Alta Italia. Mecco Leone, via Cernaja 18, e corso Siccardi 6.
Ambrosetti, via Gaudenzio Ferrari 2, p. 4.
Boglioni Filippo, via Carlo Alberto 23.
Creborio, via po 59, p. 4.
Le Lieure, via rocca 8.
Mazzocca conjugi, piazza castello 22, p. 4.
Montabone Luigi, via rocca 47.
Schemboche, piazza s. Carlo 6.
Società fotografica Italiana, via Carlo Alberto 7, p. 4.
Tua, via Lagrange 15, pian terreno.

Coloritori di stampe e fotografie

Cotta Giuseppe, via borgo nuovo 42, nel cortile, scala a sinistra, p. 4.
Elia Giovanni, via po 24, p. 4.
Lovazzano Giovanni, via Lagrange 16, p. 1.
Vanetti Maria, via rocca 54, pian terreno.

Incisori

In caratteri tipografici

Farina prof. Antonio, già premiato dall'I. R. Governo Austriaco con medaglia d'oro ecc., borgo po, dietro la chiesa 14, p. 2.

In metalli

Ayres Tommaso e Comp., piazza castello rimpetto al 26.
Astuti G. B., piazza castello rimpetto al 22.
Berard fratelli, piazza castello rimpetto al 20.
Bonatti Gaetano, via s. Lazzaro 28.
Dupont G. e Comp., via nuova 10, p. 3, e piazza castello rimpetto al 23.
Ferrero A., angolo portici del Teatro e via po.
Giani Giuseppe, via s. Tommaso 10, p. 3.
Gianotti Giovanni, di geografia, calligrafia e meccanica, via Bertola 9, p. 4.
Mantaut Luigi, incisore di S. M. e di S. A. R. il principe di Carignano, *guillocheur* di orologeria ed oreficeria, via s. Maurizio 6, scala a sinistra, p. 4.
Rava Giovanni, via s. Francesco da Paola 9, p. 1.
Restelli Angelo, via po accanto al 20.

In rame

Negro Giovanni, via nuova 59, secondo cortile.

In musica

Giudici e Strada, via finanze accanto al 3.

In legno

Monneret Achille, ✠, ricapito alla stamperia Reale, via vanchiglia 14.

Società d'assicurazioni ecc.

Associazione Agraria e Giunta locale del Comizio Agrario, piazza castello 16, p. 2.
Banca della piccola industria e commercio. Aghemi Camillo, *direttore*, piazza Carignano 6, p. 1.
Banca di sconto e di sete, via s. Teresa 11.
Cassa economica. Nicolini e Comp., angolo vie doragrossa e seminario.
Cassa generale delle famiglie, via s. Teresa 2, p. 2.
Cassa paterna, assicurazioni sulla vita dell'uomo e sugli incendi a premio fisso, via Carlo Alberto 18, scala a sinistra, p. 2. Baër comm. Costantino, *direttore pel Regno d'Italia*.
Compagnia d'assicurazione contro i danni degl'incendi a premio fisso, via s. Filippo 12, piano terreno. Curti Gio. Antonio, *direttore*.
Compagnia d'assicurazioni generali di Venezia contro i danni degl'incendi, della grandine e delle merci viaggianti. Assume pure ogni sorta d'assicurazioni sulla vita, ed amministra le tontine Italiane. Ufficio, via po 1, p. 2. Tivoli Federico, *ispettore generale*.
Credito mobiliare Italiano (Società generale del), via ospedale 24.
Guardia nazionale (Società d'istruzione e di beneficenza della), via rocca accanto al 12.

Ispezione forestale del ripartimento di Torino, via finanze 9.

Ispettorato generale della prima Società Ungherese d'Assicurazioni generali in Pesth. C. A. Ratti, *ispettore generale per tutto il Piemonte*, via Angengennes 14.

Pozzi neri (Ufficio dello spurgo inodoro dei), via s. Francesco d'Assisi 15.

Reale Compagnia Italiana d'assicurazioni generali sulla vita. Gayet Tommaso, *ispettore per il Piemonte* ed *Agente generale per Torino*, via po 5, p. 1.

Riunione Adriatica di sicurtà, assicurazione contro i danni della grandine a premio fisso, via Bottero 19, p. 2.

Società anonima de' consumatori del gaz-luce, via nuova 20. Lenzi Giovanni, *direttore*.

Società del ponte in ferro Maria Teresa sul Po, via Alfieri 7. Defernex Carlo, *presidente e tesoriere*.

Società Italiana di mutuo soccorso contro i danni della grandine, stabilita in Milano. Nasi e Lionne. *agenti in Torino*, via Accademia Albertina 5.

Società Italiana per il gasse, uffizio piazza de'molini 2.

Società Reale d'assicurazione mutua contro i danni degl'incendi, via corte d'appello 11. Nuyts prof. cav. Nepomuceno, *direttore generale*, e Marchisio cav. Giuseppe, *condirettore*.

Subalpina, casa di commercio, via s. Dalmazzo 20.

Telegrafi (Direzione compartimentale dei), via Carlo Alberto 10, p. 1.

Telegrafico (Ufficio), via Angennes 8.

The Gresham, compagnia Inglese, assicurazione a premio fisso sulla vita, Rebessi Federico, *rappresentante*, via Alfieri dopo il 18.

Società di caloriferi ad aria calda

Monti G. B. e Comp., via Silvio Pellico 12.

Fabbricanti apparecchi pel gasse

Ajchino Luigi, angolo vie palma e monte di pietà.

Baralis Giuseppe, piazza Carlo Felice accanto al 10.

Callarotti Vincenzo, via s. Maurizio accanto al 22.

Castelli Giovanni, via monte di pietà accanto al 10.

Curti, via s. Domenico accanto al 2.

Danni Michele, via rocca accantò al 57.

Gianotti Giuseppe, via Barbaroux accanto al 57.

Grisoni Pietro, via s. Maurizio accanto al 22.

Leonardi Giovanni, piazza Statuto accanto al 14.

Maino Luigi, via rosine accanto al 4.

Milanaccio Giorgio, via s. Tommaso accanto all'11.

Milanolo Pietro, piazza s. Quintino accanto al 2.

Mongini fratelli e cugino, via po 40.

Mongini Luigi, via Barbaroux accanto al 5.

Negretti fratelli, via doragrossa accanto al 46.

Ottino Giacinto, vie finanze accanto al 5, e madama Cristina dopo il 12.

Pellizzetti Filippo, via Barbaroux accanto al 17.

Fabbricanti di zolfanelli fosforici

Albani Gaudenzio e Comp., piazza de' molini 2.

De-Medici Luigi, strada di Nizza, prima di giungere alla cinta daziaria.

Lavaggi Francesco, borgo po 7.

Rovera Giuseppe, corso lungo po 22.

Deposito di carbone fossile

Tholozan G. e Comp., vie Saluzzo 35 e nuova 22.

Fabbricanti tubi di piombo detti senza fine

De Coppet L., via Nizza 29.

Garassino Giovanni, via Giannone 1.

Stabilimenti d'asfalto

Bertolino Anna, via madama Cristina dopo il 12.

Giacoma Jacopo e figlio, via Nizza accanto al 31.

Stuccatore e plasticatore

Romani Giovanni, corso del Re 15

Club Alpino, palazzo Carignano, porta maggiore

Gastaldi avv. prof. Bartolomeo, uffiz. ❋, via provvidenza 45, p. 4.

Rimini G. B., *segretario*.

Giornali

Accademia Medica (Giornale della Reale), piazza castello, palazzo Madama.

Astrea (Giornale militare), via s. Domenico 10.

Ateneo religioso, tipografia Favale e Comp., piazza Solferino.

Avvenire dell'operajo, via nuova 45.

Banca fondiaria italiana, via ospedale 28.

Bibliografia d'Italia, lire 7. 50 all'anno. Associazione dai librai fratelli Bocca, via Carlo Alberto accanto al 5.

Bollettino della Prefettura di Torino, tipografia Favale Carlo e Comp., piazza Solferino rimpetto a via Alfieri.

Commercio, via Cernaja 14.

Concilio ecumenico, via Alfieri accanto al 5.

Conte Cavour, via Alfieri accanto al 5.

Diavolo, via Cernaja 14.

Farmacia e Chimica, piazza s. Giovanni, farmacia Schiapparelli.

Ficcanaso, padiglione giornalistico, angolo piazza castello e via nuova.

Fischietto, tipografia Bottero, via Bottero 8.

Gazzetta del popolo, via s. Agostino accanto al 3.

Gazzetta di Torino, tipografia Letteraria, via san Domenico 2.

Gazzetta Piemontese, tipografia Favale Carlo e Comp., piazza Solferino rimpetto a via Alfieri.

Giurisprudenza, via s. Domenico 10, p. 1.

Guida del maestro elementare, di Giovanni Parato, via stampatori 12.

L'Istitutore, tipografia G. B. Paravia, via Bellezia 7.

Medico Veterinario, strada di Nizza 11.

Mondo elegante, tipografia Giovanni Candeletti, via s. Francesco da Paola accanto al 6.

Pasquino, via s. Massimo 17.

Pirata, via gallo 11, p. 2.

Provincia, tipografia Favale Carlo e Comp., piazza Solferino rimpetto a via Alfieri.

Veterinaria (Giornale di medicina), corso lungo po 4.

Unità cattolica, via Carlo Alberto 7, p. 2.

CASA DI S. A. R. IL DUCA DI GENOVA

Piazza s. Giovanni, palazzo Genevese.

Gazelli di Rossana cav. Vittorio, magg. generale di cavalleria, G. C. ❋, comm. ▭, cav. dell'O. di S. G. di Lucca pel merito milit, decor. della medaglia di S. Elena, e di quella per le guerre per l'indipendenza e l'unità d'Italia, Gran Mastro della Casa, *procuratore generale di S. M. per la Tutela*, piazza s. Giovanni, palazzo Genevese.

Casa militare di S. A. R.

Avogadro di Quaregna e Ceretto conte Luigi, magg. generale, comm. ❋, ○, ▭, cav. dell'O. Alberto il valoroso di Sassonia, cav. della L. d'O. di Fr., decorato della medaglia d'argento al valor militare, della medaglia commemorativa Sarda e di quella Turca per le campagne di Crimea, decorato della medaglia commemorativa Francese per la campagna del 1859, e di quella per l'indipendenza e l'unità d'Italia, *governatore di S. A. R*, piazza s. Giovanni, palazzo Genevese.

Ufficiale d'ordinanza

Dal Verme conte Luchino Francesco, ▭, capitano di stato maggiore, decorato di due medaglie d'argento al valor militare, di quella Francese del 1859, e di quella per le guerre di indipendenza ed unità d'Italia.

Intendenza generale.

Randone cav. intend. Marco, comm. ❋, uffiz. ▭, *intendente generale*, piazza s. Giovanni, palazzo Genevese.

Bongera Luigi Achille, *segretario*, cav. ▭, freg. della medaglia commemorativa per le guerre per l'indipendenza e l'unità d'Italia 1848-49, via palazzo di citta 4, ne' mezzanini.

Nicolini Luigi, *segretario*, via palazzo di città 4, p. 2.

Bonessa Pietro, *sotto-segretario*, fregiato della medaglia commemorativa per le guerre per l'indipendenza e l'unità d'Italia 1848-49, via palazzo di città 4, p. 1.

Molina Giovanni Eusebio, *applicato*, via seminario 8, p. 1.

Avvocato applicato Olliveri avv. Ottavio, via s. Francesco d'Assisi 19, p. 2.

Ufficio d'arte.

Aimetti Cipriano, fregiato della medaglia commemorativa Francese, e di quella per le guerre per l'indipendenza e l'unità d'Italia 1859, *ajutante architetto*, piazza s. Giovanni, palazzo ducale.

Tesoreria.

Cerutti caus. Federico, fregiato della medaglia commemorativa per le guerre per l'indipendenza e l'unità d'Italia, via s. Tommaso 22, p. 2.

Patrimoniali.

Massa avv. Paolo, uffiz. ❋, deputato al Parlamento nazionale, *avvocato patrimoniale*, via seminario 8, p. 2.

Albasio not. intend. Carlo Francesco, comm. ❋, *notajo patrimoniale*, via Milano 14, p. 2.

Marchetti caus. Giovanni ❋, *causidico patrimoniale*, via s. Teresa 26, p. 2.

Medici-Chirurghi di S. A. R.

Arena cav. Gaetano, medico di dipartimento, uffiz. ❋. M. A., M. Ing. di Cr. e di quella comm. d'Italia, cav. dell'ordine milit. di Savoja, ▭ e della L. d'O. di Fr. e del merito milit. di Sass, decorato della medaglia commemorativa Sarda, di quella Turca, di quella Francese, e di quella per le guerre per l'indipendenza e l'unità d'Italia, piazza s. Giovanni, palazzo Genevese.

Trompeo comm. Benedetto, cav. L. d'On., cav. Ord. Ferd. delle due Sicilie, comm. Isab. la catt., cav. del merito di Lucca, comm. dell'Ordine di s. Giorgio di Parma ecc., piazza Savoja 6, p. 3.

Cappellani di S. A. R.

Destefanis mons. teol. D. Felice ❋, ▭, già parroco alla R. villa di Govone, cameriere d'onore di S. S. Pio IX, via s. Agostino 22, p. 1.

Randone teol. D. Arcangelo ❋, ▭, incaricato delle elemosine, piazza s. Giovanni, palazzo Genevese.

Medici e Chirurghi della Casa.

Garbiglietti Antonio, dott. coll. in medicina ❋, via via Accademia Albertina 5.

Cigolini cav. Amedeo, uffiz. ❋, medico dell'ospedale militare divisionale di Torino, via po 37, p. 3.

Negri Pietro ❋, dott. in medicina, via cappel verde 6, p. 3.

Ravelli cav. Carlo, medico in capo delle strade ferrate, cav. della L. d'O. di Fr., decorato della medaglia Inglese di Crimea, di quella al valor militare e di quella commemorativa d'Italia, nel fabbricato della ferrovia a porta nuova.

Gallone dott. Felice, *medico ordinario*, via provvidenza 40, p. 3.

Speziali.

Masino avv. Gio. Battista ❋, via s. Filippo accanto al 3.

Anglesio Vincenzo ▭, via Milano, isola s. Domenico

Ministri di Stato

Des Ambrois di Nevache comm. Luigi.

Sclopis di Salerano conte Federigo, piazza del palazzo di città 4, porticelli, p. 2.

Cibrario conte Luigi, C. O. S. SS. N., G. C. ✻, ⛨, Firenze, via s. Monica 2; Torino, piazza Emanuele Filiberto 2, p. 2.

Stara conte Giuseppe, G. C. ✻, grand'uffiz. ▭, via scuole 10

Colla cav. Federico, G. C. ✻, via Rossini 6.

Galvagno avv. Filippo, G. C. ✻, comm. ▭, senatore del regno, via Barbaroux 20, p. 1.

Foriere di Palazzo

Guaita Pietro, via Cavour 24, p. 1.

ORDINE DE' SS. MAURIZIO E LAZZARO

Piazza Milano, palazzo dell'Ordine 2.

Capo e Generale Gran Mastro

S. M. IL RE VITTORIO EMANUELE II.

PRIMO SEGRETARIO DI S. M. PEL G. MAGISTERO

Cibrario conte Gio. Antonio Luigi, C. O. S. SS. N., G. C. ✻, e di ▭, cav. e cons. ⛨, grand' uffiz. L. d'On. di Fr. ecc., ministro di Stato, primo presidente d'appello, senatore del Regno, sozio della R. Accademia delle scienze ecc. Firenze, via s. Monica 2, palazzo Santarelli; Torino, piazza Milano, 2, palazzo dell'Ordine.

PRIMO UFFIZIALE

Cova cav. avv. Luigi, comm. ✻, e di ▭, grand'uffiz. del Niscian Ift. di Tun., consigliere d'appello di tit. e grado, via d'Angennes 31, p. 1.

GABINETTO

Racagni cav. avv. Carlo Augusto ✻, cav. ▭, comm. dell'O. di s. Mar., uffiz. del Niscian Ift. di Tun., *capo di sezione*, via stampatori 4, p. 1.

PRIMA DIVISIONE

(Firenze, via s. Monica 2, palazzo Santarelli)

Personale. - Relazioni a S. M. - Decorazioni. - Affari generali.

Joannini Ceva di S. Michele conte avv. Alberto, comm. ✻, e di ▭, grand'uffiz. dell'O. di S. Mar. e del Nisc. di Tun., comm. del Medjid. Ott., *direttore capo di divisione di* 1.ª *classe*.

Arghinenti cav. Giovanni ✻, cav. ▭, e della L. d'O. di Fr., uffiz. del Medjid. Ott. e del Niscian Ift. di Tun, *capo di sezione*.

Arghinenti cav. Felice, cav. ▭ e dell'Ord. di s. Mar., *appl. di* 1.ª *classe*.

Rubadi cav. Carlo, cav. dell'Ord. di Franc. Giuseppe d'Austria, *appl. di* 2.ª *classe*.

Lodolo nobile Enrico, *applicato di* 3.ª *classe*.

Borda geometra Felice, *applicato di* 4.ª *classe*.

Garelli Giuseppe Maria, *volontario*.

SECONDA DIVISIONE

Amministrazione dei beni dell'Ordine Mauriziano e di quelli dell'Ordine Costantiniano di San Giorgio di Parma.

Guinzio cav. Giuseppe, comm. ✻, e di ▭, grand'ufficiale del Niscian Ift. di Tun., *direttore capo di divisione di* 1.ª *cl.*, via scuole 11, p. 3

Zerboglio cav. Giuseppe, uffiz. ✻, cav. ▭, *capo di sezione*, piazza Vittorio 14.

Carbone Felice, *segret. di* 1.ª *classe*, via Accademia Albertina 42.

Cibrario conte Ippolito, uffiz. dell'Ord. di s. Mar., *segret. di* 1.ª *classe*, piazza Milano 2.

Crema Vittorio, *appl. di* 1.ª *classe*, via s. Dalmazzo 9, p. 1.

Bocca geom. Antonio, *appl. geometra*, borgo s. Donato 12.

Vallauri avv. Luigi, dott. in medicina e chirurgia, *appl. di* 2.ª *classe*, via Alfieri 22, p. 3.

Varino avv. Giambattista, *appl. di* 3.ª *classe*, via Alfieri 22, p. 3.

Nasi Giorgio, *appl. di* 3.ª *classe*, via Alfieri 22, p. 2.
Roero di Cortanze cav. Alessandro Telesforo, *appl. di* 4.ª *cl.*, piazza castello 12.

Terza Divisione

Ospedali. - Opere di beneficenza.

Raineri cav. Carlo Ignazio, uffiz. ✻, e di ⊞, *direttore capo di divisione di* 2.ª *classe*, borgo s. Donato 12, p. 2.
Bracco cav. Gaetano, *segr. di* 1.ª *classe*, cav. ⊞, corso s. Massimo 9, p. 1.
Vercellana Domenico, *segr. di* 2.ª *classe*, via meridiana 19, p. 1.
Delgrosso Gustavo Adolfo, *appl. di* 2.ª *classe*, via po 42, p. 1.

Quarta Divisione

(Posta sotto la direzione immediata del Primo Uffiziale)

Sezione prima. - Protocollo generale. - Economia interna.

Melchioni cav. Francesco ✻, cav. ⊞, *capo di sezione*, via s. Teresa 10.
Ghebart Gio. Batt., *segret. di* 2.ª *classe.*
Moris Filiberto, *appl. di* 1.ª *cl.*, via s. Francesco da Paola 15.
Reviglio della Veneria conte Luigi, *volontario*, via provvidenza 20.
Franchi Verney della Valetta cav. Filiberto, *volontario*, via Bogino 9.

Sezione seconda. - Contenzioso.

Mella avv. Emanuele Filiberto, *segret. di* 2.ª *classe*, via s. Dalmazzo 7, p. 1.
Zanotti avv. Giuseppe, *segret. di* 2.ª *classe*, via Bellezia 3.

Archivio

Blanchetti nobile Carlo Pietro, uffiz. ✻, e di ⊞, cav. dell'Ord. di Leop. d'Austria, *archivista, direttore capo di divisione di* 2.ª *classe*, via Cernaja 6, p. 2.

Buglioni di Monale cav. Francesco ✻, cav. ⊞, *archivista in* 2.°, via Bellezia 6, p. 3.
Ceca di Vaglierano cav. Ignazio, *applicato di* 4.ª *classe*, via ospedale 19, p. 2.
Brizio Falletti del Castellazzo conte Enrico, *applicato di* 4.ª *classe*, corte d'appello 22.

Tesoro dell'Ordine

Colla cav. Federico, Gr. Cord. ✻, grand'uffiz. ⊞, comm. dell'Ord. Pont. di S. Gr. M., ministro di Stato, senatore del Regno, presidente della corte dei conti in ritiro, *tesoriere generale*, via Rossini 6, p. 1.
Bracco cav. Giuseppe, uffiz. ✻, e di ⊞, *direttore del controllo generale*, corso s. Massimo 9, p. 1.
Rosano cav. Raffaele ✻, cav. ⊞, *capo di sezione*, corso Palestro 3.
Pagano cav. Carlo Marcello, uffiz. dell'Ord. di s. Mar., *appl. di* 4.ª *classe*, vie private 3, p. 2.
Pasquale cav. Camillo ✻, cav. ⊞, uffiz. dell'Ord. di s. Mar., *tesoriere*, borgo s. Donato 7, p. 1.
Bardi cav. Saturnino ✻, *segr. di* 1.ª *classe, f. f. di controllore alla cassa*, via doragrossa 24, p. 3.
Palazzi Andrea, *segr. di* 2.ª *classe*, via Gaudenzio Ferrari 4, p. 3.

Cariche diverse

Ispettore degli Spedali e delle Opere di beneficenza

Ferrero cav. avv. Giulio, comm. ✻, uffiz. ⊞, intendente generale in ritiro, piazza Solferino 1, p. 1.

Notajo patrimoniale dell'Ordine

Cerale cav. Filippo, uffiz. ✻, via Milano 20, p. 1.

Consultori di S. M. per le materie mediche dell'Ordine

Bonacossa cav. Gio. Stefano, comm. ✻, dott. coll. in medicina, incaricato della clinica delle malattie mentali nella R. Università, medico primario del R. Manicomio.
Ruatti cav. Edoardo, uffiz. ✻, dott. coll., via Barbaroux 2, p. 2.

Consiglio dell'Ordine

Galvagno cav. avv. coll. Gian Filippo, Gr. Cord. ❋, Gr. Cr. ▭, ministro di Stato, senatore del Regno, presidente annuale del consiglio, via Barbaroux 20, p. 1.

Il Tesoriere generale dell'Ordine, *vice-presidente nato*.

Il Primo Segretario di S. M. pel Gran Magistero, *consigliere nato*.

Il Primo uffiziale della R. Segreteria del Gran Magistero, *relatore nato*.

Consiglieri

Trabucco di Castagnetto conte Cesare, Gr. Cord. ❋, con tit. di grande dell'Ordine, Gr. uffiz. ▭, ecc. ecc., senatore del Regno, corso del Re 21, p. 1.

Des Ambrois di Nevàche cav. Luigi, cav. O. S. SS. Nunz., Gr. Cord. ❋, ecc., ministro di Stato, presidente del consiglio di Stato, senatore del Regno.

Regis conte Giovanni, Gr. Cord. ❋, comm. ▭, presidente capo, senatore del Regno, via provvidenza 45, p. 2.

Pastore cav. Giuseppe, Gr. Cord. ❋, comm. ▭, ecc, generale d'armata in ritiro, senatore del Regno, via Lagrange 29, p. 2.

Bona cav. avv. Bartolomeo, Gr. Cord. ❋, grand'uffiz. ▭, ecc., direttore generale delle ferrovie meridionali, senatore del Regno.

Sappa barone Giuseppe, Gr. Cord. ❋, Gr. uffiz. ▭, presidente di sezione nel consiglio di Stato, senatore del Regno.

Duchoqué-Lambardi cav. Augusto, Gr. Cord. ❋, Gr. uffiz. ▭, ecc. ecc., presidente della corte dei conti, senatore del Regno

Ceppi conte Lorenzo Paolo, Gr. Cord. ❋, comm. ▭, ecc., primo presidente onorario d'appello, consigliere di Stato in ritiro, senatore del Regno, via finanze 13, p. 2.

Buglioni di Monale cav. Alessandro, comm. ❋, e di

▭, ecc., consigliere di Stato in ritiro, deputato al parlamento.

Galleani d'Agliano cav. Nicola, conte di Caravonica, comm. ❋, e di ▭, consigliere nella corte di cassazione di Torino, via consolata 1, piano terreno.

ORDINE DELLA CORONA D'ITALIA

CANCELLIERE DELL'ORDINE

Cibrario conte Gio. Antonio Luigi, C. O. S. SS. N., Gr. Cr. ▭, Gr. Cord. ❋, cav. ✠ ecc. ecc., ministro di Stato, primo segretario di S. M. pel G. Magistero dell'Ordine Mauriziano, senatore del Regno, predetto.

VICE-CANCELLIERE

Cova cav. avv. Luigi, comm. ▭, e di ❋, ecc., consigliere d'appello di tit. e gr., primo uffiziale del G. Magistero dell'Ordine Mauriziano, predetto.

Spedale Maggiore dell'Ordine
Via basilica 3.

Direzione

Stura cav. Luigi, uffiz. ❋, cav. ▭, comm. dell'Or. di S. Marino, *direttore*, nel locale dello spedale.

Molo Gio. Albino, *segretario*, via Cernaja 38.

Viola Luca, *volontario*, via doragrossa 57.

Pasquale cav. Camillo ❋, *tesoriere* (predetto)

Bardi cav. Saturnino ❋, f. f. di *controllore* (predetto).

David D. Enrico, *cappellano*.

Ferreri D. Gio. Battista, *cappellano*.

Fenoglio cav. dott. coll. Bartolomeo, uffiz. ❋, *medico ordinario*, via porta palatina 12, p. 2.

Borelli cav. dott. coll. Giambattista, comm. ❋, cav. della L. d'O. di Fr., ripetitore di medicina e chirurgia per gli studenti della R. università, *chirurgo ordinario*, nel locale dello spedale.

Pertusio cav. dott. coll. Gaetano, uffiz. ✻, *chirurgo ordinario*, via doragrossa 9, p. 3.

Berruti dott. coll. prof. Luigi, *medico supplente*, via s. Domenico 12, p. 1.

Nasi dott. Francesco, *medico supplente*, via s. Francesco d'Assisi 13.

Ramello dott. Candido, *medico-chirurgo supplente*, sotto-capo dell'ufficio municipale d'igiene, via Barbaroux 29.

Borgialli dott. Domiziano, *medico-chirurgo assistente*, nel locale dell'ospedale.

Buridani dott. Paolo. *medico-chirurgo assistente*, nel locale dell'ospedale.

N. N., *medico-chirurgo assistente*, nel locale dell'ospedale.

Chiappero prof. Francesco ✻, *farmacista*, nel locale dello spedale.

Real Ordine Civile di Savoja

Capo e Gran Mastro dell' Ordine

S. S. R. M.

Consiglio dell'Ordine

Cavaliere Presidente

Il Ministro segretario di stato per gli affari dell'interno.

Cavalieri Consiglieri

Peyron D. Amedeo, G. C. ✻, via s. Filippo 2.

Sauli d'Igliano conte D. Ludovico, comm. ✻, via Cavour 11.

Sclopis di Salerano conte D. Federico, comm. ✻, piazza del palazzo di città 4, porticelli, p. 2.

Cibrario conte D. Gio. Luigi, C. O. S. SS. N., G. C. ✻, piazza Emanuele Filiberto 2, p. 2.; Firenze, via s. Monica 2.

Amari comm. Michele, senatore del regno.

Cantù prof. Cesare, deputato.

Menabrea conte Federico, G. C. ✻, e G. C. [illegible], senatore del regno.

Prefettura della Provincia di Torino

Piazza castello 10, p. 1.

Prefetto

Radicati-Talice conte di Passerano avv. Costantino, grande uffiz. ✻, piazza castello 13.

Consigliere delegato

Mascarelli cav. dott. Alessandro ✻, piazza dello Statuto 3.

Consiglieri

Ranco cav. Lorenzo ✻, via vanchiglia 11.

Scaglia cav. Eusebio ✻, piazza Milano 1, p. 2.

Consiglieri aggiunti

Loggero avv. Giuseppe, piazza Vittorio Emanuele 17.

Bonino avv. Aldo, via po 28, p. 3.

Segretario capo

Bobbio nobile Giuseppe ✻, via po 47, p. 3.

Segretari di prima classe

Michelotti Zaverio, via s. Agostino 12.

Boron cav. avv. Carlo Felice [illegible], piazza Solferino 1.

Malthey cav. Agostino ✻, via doragrossa 23.

Ravelli Spirito, piazza Vittorio 1.

Segretari di seconda classe

Zotto Giuseppe, via della zecca 34.

Barbaglia Giuseppe, piazza Vittorio 16.

Motta Carlo, via gazometro 6.

Piccati Giacomo, piazza porta Palatina 1.

Sotto-Segretari di prima classe

Cerutti Francesco, piazza Gran Madre di Dio 14

Bassi Luigi, via Lagrange 22.

Sotto-Segretari di seconda classe

Bonsignore avv. Carlo, via ospedale 20.

Marchisio Gaetano, via Andrea Doria 3.

Partiti avv. notajo Cesare, via s. Agostino 26.

Chiajs Giuseppe, via Accademia Albertina 27.

Mussi cav. avv. Orazio ✻, via po 23.

Barberi-Rajmondi Carlo, via s. Lazzaro 22.

Applicati

Beccaria avv. Vincenzo, via s. Teresa 15.
Dalles Giuseppe, corso Duca di Genova.
Ajello Placido, via Carmine 1.
Durando Gaetano, via Saluzzo 3.
Perotti Francesco, via scuole 9.
Vialet di Montbel cav. Giulio, via valentino 11.
Derossi di S. Rosa cav. Filippo, via provvidenza 31
Camilla Luigi, via s. Francesco d'Assisi 29.
Marcoz Alessio.
Masselli Felice, via s. Massimo 9.
Panizzardi cav. Achille, via borgo nuovo 34.

Capo usciere

Ravinale Domenico, piazza castello 11.

Consiglio Provinciale di Torino

Piazza castello 9, p. 2.

Uffizio di Presidenza

Sclopis di Salerano S. E. conte Federigo, *presidente*, piazza del palazzo di città 4.
Bertea cav. avv. Cesare, *vice-presidente.*
Massa avv. Paolo, uffiz. ❋, *segretario*, piazza dello Statuto 4
Grosso-Campana cav. avv. Giuseppe, piazza castello 17, p. 2.

DEPUTAZIONE PROVINCIALE

Membri ordinari

Frescot cav. avv. Filiberto, via s. Francesco d'Assisi 14, p. 2.
Germanetti cav. dott. Germano, a Borgofranco d'Ivrea.
Villa avv. Vittorio, uffiz. ❋, via Franco Bonelli 18, p. 2.
Quilico cav. avv. Giuseppe, ad Ivrea.
Massa avv. Paolo, uffiz. ❋, piazza dello Statuto 4.
Ceresa di Bonvillaret conte Alessandro, via Montebello 22.
Bertea avv. Cesare, uffiz. ❋, a Pinerolo.
Colombini avv. Camillo, via Bertola 37.
Sossi cav. avv. Michele, via s. Agostino 12.
Grosso-Campana cav. avv. Giuseppe, piazza castello 17, p 2.

Membri supplenti

Poët avv. Gio. Enrico, a Pinerolo.
Genin cav. avv. Luciano, a Susa.
Boglione notajo Carlo, uffiz. ❋, via Barbaroux 33, p. 2.
Carron di S. Tommaso march. Gerardo, corso principe Umberto 11.

UFFIZI DELLA PROVINCIA

Piazza castello 9, p. 3.

Uffizio amministrativo

Baccalario cav. Carlo, *segr. capo*, corso a piazza d'armi 1, p. 4.

Segretari

Chiabrand Stefano, piazza castello 9, p. 1.
Lachet Vittorio, via soccorso 4.

Applicati

Lard Ernesto, piazza Vittorio 15.
Zappata avv. Giuseppe, via carmine 1, p. 2.
Durando Gio. Battista, barriera di Nizza.
Bertola Gustavo, via Lagrange 36.

Uscieri

Ferrero Gerolamo, via pellicciai 11.
Marchisio Bartolomeo, piazza dello Statuto 14.

UFFIZIO TECNICO

Scrivano cav. Giacinto, ingegnere capo, piazza Vittorio 10.
Alisiardi Giuseppe, ingegnere di 2 classe.
Beccaria Costantino, ingegnere di 3 classe.
Serena Francesco, ingegnere allievo.
Aliprandi Gio. Battista, ingegnere allievo.
Falchero Michele, ajutante di 3 classe.
Noli Carlo, misuratore assistente.
Febbraro Giovanni, id.
Nicolosino Carlo, id.
Zanini Giovanni, id.
Depetris Costanzo, impiegato d'ordine.

Usciere

Tartaglia Bartolomeo, via Bava 8.

Questura della Città e Circondario di Torino

Ufficio centrale

Piazza s. Carlo accanto alla chiesa di s. Cristina.

Ispettori incaricati del servizio di pubblica sicurezza

Sezione Dora, via porta palatina 24.
id. Monviso, via s. Quintino 3, pian terreno.
id. Po, via Maria Teresa 2.
id. Moncenisio, via s. Chiara prima del 25.
id. Borgo Dora, piazza Emanuele Filiberto 16.
id. Borgo Po, via Moncalieri 1, p. 2.
id. Borgo Nuovo, via Nizza 15.
Ufficio Sanitario, via Mascara accanto al 9.

Banca Nazionale

Via arsenale 8.

Fontana cav. Giuseppe, direttore, via arsenale 8, p. 1.

Segreteria

Casartelli Giuseppe Antonio, segretario, via Barbaroux 10, p. 1.
De-Bartolomeis Uberto, appl. di 1 cl., via Berthollet 2, p. 1.
Novarese Evasio, incaricato ai trapassi, via Fabro 1, p. 3.
Lionne Ernesto, volontario, via s. Massimo 3, p. 2.

Contabilità

Parmetler cav. Filippo, ragioniere, via arsenale 6, p. 3.
Badino Luigi, appl. di 1 cl., via arsenale 6, p. 1.
Lanza Giuseppe, appl. di 2 cl., via Moncalieri 30, p. 1.
Alloati Vincenzo, appl. di 3 cl., via Bellezia 1, p. 2.
Orlandi Paolo, appl. di 3 cl., via scuole 9, p. 3.

Sconti

Panizzardi Giuseppe, capo agli sconti, via s. Teresa 26, p. 1.
Olivero Secondo, appl. di 2 cl., via scuole 5, p. 2.
Olivari Gerolamo, appl. di 2 cl., piazza dello Statuto 12, p. 2.
Roggero Maurizio, appl. di 4 cl., via vanchiglia 20, p. 2.

Conti correnti e Deposito sete

Bollati Gio. Batt., capo ai conti correnti, via arsenale 6, p. 1.
Brachetto Giovanni, capo al deposito sete, via Angennes 28, p. 1.

Cassa degl'introiti

Torre cav. Paolo, cassiere principale, piazza castello 14, p. 3.
Resplendino Francesco, suppl. cassiere, via Gioberti 3 bis, p. 2.
Bertone Giuseppe, appl. di 1 cl., via porta palatina 12, p. 4.
Crodara-Visconti Lodovico, appl. di 1 cl., via Alfieri 22, p. 3.
Giorello Giovanni, appl. di 4 cl., via arsenale 6, p. 2.

Cassa dei pagamenti

Fiore Giuseppe, cassiere ai pagamenti, via Angennes 29, p. 3.
Bonanni Gio. Battista, appl. di 1 cl., via Plana 9, p. 3.
Piatti Edoardo, appl. di 2 cl., via Accademia Albertina 1, p. 3.
Jona Leone, appl. di 3 cl., via po 38, p. 4.

Cassa dei cambi

Cerutti Marcellino, cassiere, via Lagrange 43, p. 4.

Società dell'acqua potabile

Ufficii di direzione, via Lagrange 22, p. 1.

Assemblea generale

Presidente

Rugiero di Salmour conte Gabaleone.

Vice-Presidenti

Pozzi cav. avv. Giuseppe Enrico, via po 25.
Sobrero barone Carlo, comm. ✻, luogotenente generale in riposo, piazza Vittorio 13.

Segretari

Rolando avv. Pietro, piazza Milano 1.
Gaggini cav. Antonio.

Consiglio direttivo

Presidente

Del Carretto di Balestrino march. Vittorio, piazza Carlo Felice 2, p. 3.

Vice-Presidenti

Ceriana cav. Carlo, via Lagrange 3.
Nomis di Pollone conte Paolino, piazza castello 23.

Consiglieri ordinari

Ceppi conte Carlo, ingegnere, via s. Filippo 14.
Ricardi di Netro cav. Ernesto, via Alfieri 6, p. 1.
Cugia De Litala cav. Raimondo, piazza Vittorio 19.
Barone ingegn. cav. Giovanni, via po 37.

Consiglieri aggiunti

Arnaud conte Alberto.
Di Gresy march. Luigi, via Barolo 5, p. 2.
Gonella nobile Ignazio, via nuova 20.
Vasco cav. Amedeo, via borgo nuovo 40.

Direttore gerente

Carozzo cav. Ugo, uffiz. ✻, piazza Vittorio 1, p. 3.

Amministrazione

Perozzo Giovanni, capo contabile, via s. Anselmo, 25, p. 2.
Clemente prof. Antonio, segretario della direzione, via Carlo Alberto 46, p. 1.
Anselmetti Ognissanti, ajutante contabile, corso s. Maurizio 5, p. 1.
Figari Biagio, cassiere, piazza Vittorio 1, p. 3.

Uffizio d'arte

Ferrero cav. Luigi Claudio, ingegnere capo onorario, corso del Re 6.
Zanetto Pietro, primo assistente, via Assietta 5.
Gerini Carlo, misuratore agronomo, secondo assistente, via Lagrange 22, p. 1.

Due Commessi d'uffizio, Odetti Francesco e Massano Martino, incaricati anche delle esazioni delle quote d'abbonamento all'acqua, cinque Fontanieri, due Guardia canali ed un Magazziniere, formano per ora il personale di servizio della Società. Un Fontaniere sta permanentemente in Uffizio per tutte le eventualità, e pronto ad accorrere ove venga chiamato pel buon andamento del servizio, e specialmente in caso d'incendio.

Il deposito dei materiali della Società è situato in via Pio V 5, custodito dal Magazziniere ivi domiciliato.

Camera di Commercio ed Arti

Via Alfieri 9.

Presidente

Tasca dott. Gio. Battista, comm. ❋, piazza dello Statuto 12, e via porta palatina 2, p. 1.

Vice-Presidente

Rolle Pio, comm. ❋, presidente del tribunale di commercio, via Nizza 1.

Membri

Moris Giuseppe ❋, piazza castello accanto al 20.
Dupré Filippo ❋, via arsenale 17.
Guadagnini Gio. Battista ❋, via provvidenza 2.
Rey Luigi ❋, angolo via doragrossa e portici di piazza castello.
Pantaleone Luigi ❋, via doragrossa accanto al 2.
Liautaud Zaccaria ❋, via gallo accanto al 2.
Stallo Andrea ❋, via arsenale 8.
Mazzonis Paolo ❋, via arsenale 12.
Silvetti Giuseppe ❋, via provvidenza 13.
Merlo Felice, via Alfieri 22.
Trombotto Carlo ❋, corso del Re 18.
Pomba Luigi ❋, uffiz. [illegible], via Carlo Alberto 33.
Sormani Eusebio ❋, via Alfieri 18.
Ceresole Pietro.
Chiesa Felice ❋, via s. Domenico 5.
Thomatis Eugenio, via provvidenza 3.
Schiapparelli Tancredi, piazza s. Giovanni accanto al 9.
Lasagno Luigi ❋, via Milano 20.
Lanza Camillo ❋, via s. Tommaso 10.

Segretario

Ferrero avv. Giuseppe, uffiz. ❋, e cav. della L. d'On. di Fr., via Alfieri 9.

Sotto-Segretario

Mombelli Aniceto, via Alfieri 9.

Applicati

Debernardi Michele, via orfane 19.
Vigitello Luigi, stradale di Rivoli.

Usciere

Bessé Paolo, via Alfieri 9.

Portiere

Gilli Gio. Battista, via Alfieri 9.

Pubblica condizione delle sete

Commissione d'ispezione

Dupré cav. Filippo, predetto.
Rolle comm. Pio, predetto.
Pantaleone cav. Luigi predetto.

Direzione

Rové Cesare, direttore, via Carlo Alberto 33.
Milanesio Nicolò, vice-direttore, piazza Cavour 2.
Garbero Luigi, computista di 1 cl., piazza castello 16.
Rossi Alessandro, computista di 1 cl., via dei fiori (prolungamento della).
Vaccarone Carlo, computista di 2 cl., via Giulio 22.
Girardi Ernesta, assistente, via Alfieri 9.
Berutto Pietro, inserviente, via Alfieri 9.
Trivero Antonio, inserviente, via Alfieri 9.
Marta Martino, inserviente, via Alfieri 9.
N. N., inserviente.
Perotti Cristina, piegatrice.
Goffi Maria, piegatrice.

Saggio normale delle sete

Via Alfieri 9.

Alovisio Francesco, capo del saggio, via Alfieri 9.
Ghersi Clotilde nata Jacquier, maestra, via Carlo Alberto 19.
Jacquier Paola, sotto-maestra, via Goito 4, p. 3.

Assistenti

Rossignoli Anna, via Alfieri 9.
Osella Maria, via borgo dora 6.
Gilli Anna, lavorante.

Borsa di Commercio

Via Alfieri 9.

Commissione d'ispezione

Costamagna Angelo, agente di cambio, *presidente*.
Rolle comm. Pio, predetto
Dupré cav. Filippo, predetto.
Stallo cav. Andrea, predetto.

Consiglio sindacale

Cerruti Pietro Bonaventura, agente di cambio, *presidente*
Dubois Vittorio, sensale, *vice-presidente*.
Fornaris Vincenzo ❋, agente di cambio.
Mancio Luigi, sensale.
Moretta Bartolomeo ❋, agente di cambio.
Ceva Timoteo ❋, agente di cambio.
Mazzucchetti Roberto Antonio, agente di cambio.
Ravotti Felice, sensale.

Agenti di cambio

Costamagna Angelo, via doragrossa 46.
Toscanelli Bartolomeo, accreditato al Deb.to Pubblico, via stampatori 19, ufficio via Bogino 6.
Balbino Vittorio, via ospedale 26.

Belli Giuseppe (ricapito alla Borsa), e via Accademia delle scienze 2.
Pellegrin Enrico, via principe Tommaso 1, e via Accademia delle scienze 2.
Henry Gaetano, via doragrossa 46.
Cerruti Pietro Bonaventura, accreditato al Debito Pubblico, piazza Vittorio 14, e via Bogino 6.
Lovisio Lorenzo, via Carlo Alberto 3.
Vertù Enrico ✻, ✉, via Carlo Alberto 17.
Moretta Bartolomeo ✻, accreditato al Debito Pubblico, via Carlo Alberto 9, e via finanze 13.
Bruno Severino, via Lagrange 13, e via Barbaroux 2.
Levi Graziadio, via s. Filippo 10.
Lattes D. Salvador ✻, via Angennes 16.
Ceva Timoteo ✻, accreditato al Debito Pubblico, via Barbaroux 37, e via Bogino 6.
Fornaris Vincenzo ✻, accreditato al Debito Pubblico, via s. Agostino 1.
Bongiovanni Luigi, via Cavour 20, e via Accademia delle scienze 2.
Vignola Giovenale ✻, via Accademia delle scienze 2.
Velasco Felice, accreditato al Debito Pubblico, via finanze 15.
Grosso Pietro, accreditato al Debito Pubblico, via Bogino 18.
Colonna Giuseppe, via po 10.
Marone Pietro, vie s. Teresa 2, e Carlo Alberto 3.
Castelli Lorenzo Napoleone, via s. Lazzaro 9, piazza Carignano accanto al 6 e finanze 11.
Pioda Giovanni, via finanze 3.
Mazzucchetti Roberto Antonio, accreditato al Debito Pubblico, corso s. Massimo 18 e via finanze 11.
Spanna Camillo Paolo, vie s. Dalmazzo e Bogino 13.
Cavalchini Ernesto, vie Carlo Alberto 33 e Bogino 27.
Chiapirone Efisio, via finanze a lato del 9, e corso a piazza d'armi 14.
Piovano Vincenzo, via Nizza 17, p. 2, e piazza s. Carlo 14.
Barbié Angelo, via ospedale 9, e Lagrange 9.
Barberis Giacomo, piazza Vittorio 14.

Sensali

Polliotti Gaetano, via principe Tommaso 3.
Pollone Gio. Giacomo ✻, via rocca 36.
Dubois Vittorio, via Cavour 5.
Jachia Michele, piazza Carlo Felice 12.
Mandillo Giacinto, via s. Francesco d'Assisi 20.
Anselmino Camillo, via Bogino 27.
Cumino Antonio ✻, via orfane 5.
Abrate Gabriele, via provvidenza 36.
Ghigo Raimondo, borgo po 2.

Nicolini Federico, via Barbaroux 38.
Polliotti Luigi, via principe Tommaso 3.
Mory Cesare, via Giannone.
Soldati Giuseppe, via doragrossa 45.
Ravotti Felice, via s. Domenico 5.
Savi Giuseppe, piazza Solferino 1.
Mancio Luigi fu Giuseppe, piazza s. Carlo 10.
Perotti Giovanni, via provvidenza 32.
Dellabona Luigi, via rosine 21.

Società ginnastica

Via ginnastica 11 e corso principe Umberto 23.

Commissione d'amministrazione

Ricardi di Netro comm. Ernesto, *presidente*, via Alfieri 6, p. 1.
Regis ingegn. cav. Domenico, *ispettore*, via Plana 9.
Simonis Antonio, *tesoriere*, via Barbaroux, nel negozio Montù.
Olliveri avv. Ottavio, *segretario*, via s. Francesco d'Assisi 19.
Camusso cav. ingegn. Ernesto, via Angennes 16.
Cibrario conte Ippolito, piazza Milano 2.
Francesetti di Mezzenile conte Cesare, via consolata 11.
Roveda cav. Filippo, via vanchiglia 11.
Spurgazzi comm. ingegn. Pietro, corso a piazza d'armi 12.
Negri Edoardo, via provvidenza 3.
Signoretti avv. Giovanni, via stampatori 6.
Accossato comm. Giuseppe, via doragrossa 44, p. 2.
Saroldi cav. avv. Lorenzo, *censore*, piazza Vittorio 22.
Caveglia Cesare, f. f. di *direttore-maestro*, via Gioberti 5.

Regia Università

Via po 17.

Rettore

Coppino prof. Michele, grand'uffiz. ✻, via s. Domenico 34, p. 1.

Segreteria, via po 15. p. 2.

Rossetti avv. Carlo Giacomo ✻, segr. capo, via vanchiglia 17.
Marsengo Gio. Battista ✻, economo cassiere, con titolo, grado ed anzianità di segr. di 2 cl. della R. Università, via ospedale 40.
Re avv. Vincenzo, segr. di 2 cl. della R. Università, via consolata 1.
Cravosio prof. Luigi Vittorio ✻, appl. di 1 cl., via palazzo di città 8.
Precerutti Vincenzo ✻, appl. di 3 cl., via della villa della Regina.
Cairola geom. Giovanni, applicato di 4 cl., via rocca 21.

Volontario

Bonzanino Carlo, via Barbaroux 20.

Inservienti

Quartero Carlo, via Massena 25.
Sabre Tommaso, via po 19, p. 4.
Nicola Giorgio, via po 19, p. 4.
Pelizzetto Maurizio, via po 13.

Portinai

Chiantore Michele, via po 19.
Vigliocco Matteo, via po 15, p. 1.

Amministrazione del reale Collegio Carlo Alberto pegli studenti delle Provincie nella Regia Università

Ormezzano Giovanni ❋, *segretario contabile*, piazza Vittorio 16, p. 2.

Elenco dei chiarissimi Professori

Facoltà teologica

Parato Felice, uffiz. ❋, nella teologia morale, *preside*, via po 45, scala in fondo del cortile, p. 3.
Serafino Angelo, uffiz. ❋, nella teologia speculativa, via Angennes 31, p. 3.
Ghiringhello canonico Giuseppe, uffiz. ❋, nella sacra scrittura, piazza Savoja 6, p. 4.
Banaudi avv. Casimiro, nelle istituzioni bibliche, via Bellezia 13, p. 2.
Barone Francesco ❋, nella storia ecclesiastica, piazza Vittorio 21, in fondo del cortile, p. 1.
N. N., nelle materie sacramentali.
N. N., nelle istituzioni teologiche.

Bidello

N. N.

Facoltà giuridica

Buniva Giuseppe, comm. ❋, 🏛, *preside*, nel codice civile, via s. Chiara 20, p. 1.
Pateri Ilario Filiberto, comm. ❋, nel diritto canonico, via borgo nuovo 27, p. 1.
Mancini Stanislao Pasquale, grand'uffiz. ❋, nel diritto internazionale, via doragrossa 46, p. 1.
Anselmi Giorgio ❋, nel diritto romano, via Carlo Alberto 21, p. 1.
Garelli Giusto Emanuele, comm. ❋, nel diritto costituzionale e nel diritto amministrativo, via doragrossa 41, p. 1.
Reymond cav. Gian Giacomo, nell'economia politica, via Cavour 6, p. 3.
Canonico Tancredi ❋, nel diritto e procedura penale, corso del Re 33, p. 3.
Precerutti Enrico, comm. ❋, nel codice civile, via Accademia Albertina 34, p. 2
Avondo Carlo ❋, prof. straord., nella procedura civile, via scuole 5, scala a sinistra, p. 2.

Mattirolo cav. Luigi, prof. straordinario, nella filosofia del diritto, via s. Filippo 4, p. 1.
Gariazzo Carlo Placido, prof. straord., nell'introduzione allo studio delle scienze giuridiche e nella storia del diritto, via po 12, p. 3.
Ronga avv. aggr. Giovanni, incaricato, nelle istituzioni del diritto romano, via doragrossa 26, p. 3.
Spanna cav. Orazio, avv. aggr., incaricato nell'economia politica, via s. Dalmazzo 11, p. 2.
Gerini Virgilio, avv. aggr., incaricato nel diritto internazionale, via corte d'appello 2, p. 1.
Germano Michele, avv. aggr., incaricato nel diritto commerciale, via consolata 8, p. 3.
Delvitto cav. Giovanni, avv. aggr., incaricato degli elementi del codice civile, via s. Dalmazzo 17, p. 1.

Bidello

Garrone Gio. Andrea, via Plana 11, pian terreno.

Facoltà Medico-Chirurgica

Fiorito Gioachino, uffiz. ❋, *preside*, nella patologia generale, via Lagrange 2, p. 2.
Malinverni Sisto Germano, uffiz. ❋, nell'anatomia patologica, via Angennes 29, p. 2.
Demaria Carlo, comm. ❋, nella medicina legale, via Gaudenzio Ferrari 2.
Sperino Casimiro, comm. ❋, nell'oculistica teorico-pratica, e nella clinica delle malattie sifilitiche al regio spedale di carità, borgo s. Donato 3.
Moleschott Giacomo, comm. ❋, nella fisiologia, via Burdin 6, p. 4.
Bruno Lorenzo, comm. ❋, 🏛, nella medicina operativa, e nella clinica chirurgica, *rettore*, via Cavour 5, p. 3.
Timermans Giuseppe, uffiz. ❋, nella patologia speciale medica e clinica medica, via ospedale 40, p. 2.
Pacchiotti Giacinto ❋, nella patologia speciale chirurgica, e nella clinica, via ospedale 24, p. 1.
Tibone Domenico, nell'ostetricia teorico-pratica, e nella dottrina delle malattie speciali delle donne e dei bambini, via ospedale 40, p. 3.
Restellini Lorenzo ❋, nell'insegnamento dell'anatomia umana, via s. Lazzaro 13, p. 4.
Bonacossa Gio. Stefano, uffiz. ❋, prof. straord., nella clinica delle malattie mentali, abita nel palazzo del R. Manicomio.
Rossi Gio. Battista ❋, prof. straord. d'ostetricia pel corso teorico-pratico delle allieve levatrici, via ospedale 40, p. 2.
Fissore Giuseppe, incaricato dell'insegnamento dell'igiene, via basilica 1.

Delorenzi Giovanni, incaricato dell'insegnamento dell'anatomia topografica, via s. Lazzaro 13, p. 1.

Nicolis dottore Ignazio ❋, incaricato del corso di percussione e di ascoltazione nelle malattie di petto, via borgo nuovo 4, p. 3.

Bidelli

Teghillo Martino, via Andrea Doria 3, p. 4.

Bagarotti Luigi, via consolata 5.

Scienze fisiche, matematiche e naturali

Erba Giuseppe Bartolomeo, uffiz. ❋, nella meccanica razionale, *preside*, via ospedale 20, p. 3.

Sismonda Angelo, grand'uffiz. ❋, ✠, comm. ▭, nella mineralogia e geologia, nel palazzo dell'Accademia delle scienze.

Lessona Michele ❋, nella zoologia e nell'anatomia comparata, piazza Carignano, nel palazzo dell'Accademia delle scienze.

Ferrati Camillo, comm. ❋, nella geodesia teoretica, piazza Vittorio 16, p. 3.

Chiò Felice ❋, nell'analisi e geometria superiore, via meridiana 15, p. 3.

Genocchi Angelo, uffiz. ❋, nel calcolo differenziale ed integrale, via s. Pelagia 3, p. 2.

Govi Gilberto, uffiz. ❋, nella fisica, piazza s. Carlo 11.

Marchini Angelo, uffiz. ❋, nel disegno, via po 13, p. 4.

Lieben dott. Adolfo, nella chimica organica ed inorganica.

Bruno Giuseppe ❋, prof. straord., nella geometria descrittiva, via Montebello 22, p. 1.

Martini cav. Eligio, prof. straord., nell'algebra complementare e geometria analitica, piazza Vittorio 18, p. 4.

Borsarelli Pietro, uffiz. ❋, nella chimica farmaceutica, via s. Massimo 10.

Dorna cav. Alessandro, prof. straordinario di astronomia e meccanica celeste, nel palazzo Madama.

Delponte cav. Gio. Batt., dott. aggr., incaricato nella botanica, via fiori 19, p. 2.

Basso Giuseppe, dott. aggr., incaricato nella fisica matematica, via Alfieri 19, p. 3.

Assistenti al disegno

Riccio ingegn. Camillo, via Barolo 12, p. 3.

Berruti ingegn. Giovanni, via corte d'appello 9, p. 3.

Rivetti ingegn. Lorenzo, via provvidenza 2, p. 3.

Bidello

Talpone Giuseppe, via s. Chiara 8, p. 3.

Facoltà di Filosofia e Lettere

Vallauri Tommaso, comm. ❋, nella letteratura latina, corso a piazza d'armi 6, p. 3.

Ricotti Ercole, comm. ❋, ✠, nella storia moderna, via rocca 21, p. 2.

Bertini Gio. Maria, uffiz. ❋, nella storia della filosofia, via Lamarmora 5, p. 3.

Peyretti Gio. Battista ❋, nella filosofia teoretica, via mercanti 17, p. 3.

Flecchia Giovanni, uffiz. ❋, nelle lingue e letterature comparate, via Carlo Alberto 22, p. 3.

Fabretti Ariodante, uffiz. ❋, ✠, nell'archeologia greca e romana, via vanchiglia 21, p. 4.

Passaglia Carlo, comm. ❋, nella filosofia morale, via provvidenza 38, p. 3.

Schiapparelli Luigi ❋, nella storia antica, piazza Vittorio 18, p. 4.

Muller dott. Giuseppe da Brünn, nella letteratura greca, via zecca 12, p. 1.

Orcurti Camillo, uffiz. ❋, prof. straord., nelle antichità orientali, via Angennes 6, p. 3.

Peroglio Celestino ❋, prof. straord., nella geografia e statistica, via zecca 34, p. 4.

Calligaris Luigi ❋, prof. straord., nella lingua araba volgare, via nuova 13, p. 3.

Coppino Michele, grand'uffiz. ❋, nella letteratura italiana ed estetica, via s. Domenico 34, p. 1.

Berti Domenico, comm. ❋, ▭, ✠, nella filosofia della storia, ed in sua assenza il dott. aggregato Andrea Capello ❋, via s. Lazzaro 20, p. 4.

Bidello

N. N.

Biblioteca della R. Università

Via po 17, p. 2.

Gorresio Gaspare, comm. ❋, ▭, e [illegible], *prefetto*, via s. Filippo 3, p. 3.

Peyron prof. Bernardino ❋, *vice-prefetto*, via Bogino 25, p. 2.

Magliano avv. Luigi ❋, 1° *assistente*, via doragrossa 10, p. 3.

Boglino ab. D. Giovanni ❋, 2° *assistente*, piazza Milano 2, p. 4.

Amaretti avv. Francesco, 1° *applicato*, piazza Maria Teresa 45, p. 3.

Clerico prof. teol. ed avv. Giuseppe, 2° *applicato*, via orfane 7, p. 3.

Distributori

Vietti Angelo, *capo*, via po 19, p. 4.

Perotti Pietro, via po 19, p. 4.

Barbatti Angelo, via Nizza 11, p. 1.

Millo Luigi, via Berthollet 12, p. 2.

Tarizzo-Borgialli Paolo, via principe Tommaso 2, p. 2.
Chiapasco Carlo, via Lagrange 47, p. 3.
Stevano Benedetto, piazza del Corpus Domini 16, secondo cortile, p. 2.
Garberoglio Giuseppe, via Rossini 12 bis, p. 1.
Borgna Antonio, via rocca 27, p. 4.
Franchioni Giuseppe, via monte di pietà 22, p. 1.
Mulatero Camillo, via Bogino 2, p. 3.
Picena Felice, via monte di pietà 15.

Uscieri

Castelli Giovanni, *capo*, via po 19, p. 4.
Maccario Francesco, via po 57, p. 1.
Pagliano Costantino, piazza Vittorio 20, pian terreno.
Castelli Giorgio, via madama Cristina 5, p. 2.
Omegna Giorgio, via po 19, p. 4.

Biblioteca e Conservatorio del Medagliere

Piazza castello 13.

Promis Domenico, comm. ❋, *bibliotecario e conservatore del medagliere*, via Plana 5.
Promis avv. Vincenzo, *assistente*, via Plana 5.
Pezzi Luigi, applicato dell'intendenza della R. Casa, *addetto*, via s. Francesco da Paola 22, p. 3.

Biblioteca Militare

Via arcivescovado 15, scala nel cortile, p. 1.

Carbone comm. Gregorio, colonnello d'artiglieria pensionato, *direttore*, via Accademia Albertina 42, p. 2.
De Bartolomeis cav. Giuseppe, maggiore di fanteria pensionato, *vice-direttore*, via Oporto 13, p. 3.
Polli Pietro, *distributore*, via Oporto 15, p. 4.

Direzione del Debito Pubblico e Cassa dei Depositi e Prestiti di Torino

Via Bogino 6, p. 1.

Direttore

Galletti Camillo, comm. ❋, uffiz. ▣, palazzo Carignano

Segretari capi d'uffizio

Benisson cav. avv. Vincenzo ❋, via seminario 8.
Ferrero cav. Bernardo ❋, via s. Lazzaro 10.

Capi di Sezione

Raiteri Carlo, via borgo nuovo 35.
Vassallo di Castiglione cav. Clemente, via Lamarmora 5
Gastaldi Paolo, via doragrossa 12.
Tholosano di Valgrisanche cav. Carlo, via Bava 5.

Segretari di prima classe

Bianchi avv. Federico, via rosine 5.

Combrisson Enrico, via vanchiglia 21.
Turletti Angelo, piazza s. Carlo 9.
Gerosa Antonio, via zecca 35.
Fattori dott. Emilio, via Nizza 19.
Sisto Spirito, piazza Vittorio 14.

Segretari di seconda classe

Miglietti Ferdinando, piazza Solferino 24.
Dentis Domenico, via corso 6.
Brocero Francesco, via doragrossa 46.
Gemmi Antonio, via Cavour 39.

Segretari di terza classe

Galvagno Baldassarre, via rocca 25.
Bertolotti Claudio, via doragrossa 33.
Bianco di S. Secondo cav. Alfonso, via Lagrange 14.
Macotto avv. Nicola, via borgo nuovo 41.
* Dolce Michele, via principe Tommaso 14.

Segretari di quarta classe

Zanotti Gaetano, via Nizza 20.
Ceresole Stefano, via arsenale 14.
Turletti Felice, via s. Maria 1.
Castelli Enrico, via fiori 19.
Focosi Augusto, via stampatori 9.
* Perassa Carlo Paolo, via doragrossa 57.

Applicati di prima classe

Arpegiani Alessandro, via Barbaroux 13.
Villa Giovenale, via s. Agostino 17.
Maggiora Ettore, via nuova 41.
Petracchi Edoardo, via Giulio 1.
Bisiè Luigi, via po 24.
Pino Alessandro, via s. Teresa 2.
Giordana Felice, via s. Francesco d'Assisi 10.
Lubrano Ernesto, via Barbaroux 20.

Applicati di seconda classe

Sobrero della Costa cav. Luigi, via Cavour 6.
Ferrero Luigi, via Bava 3.
Troglia Edoardo, via doragrossa 39.
Conti avv. Roberto, corso piazza d'armi 6
Tobone Giovanni, via consolata 1.
Margheris Federico, via s. Tommaso 15.
Micale Frenio Sante, via s. Pelagia 7.
Alasonati Michelangelo, via s. Dalmazzo 3.
Roerchssen Andrea, via s. Teresa 14.
Mancuso Gerolamo, via Goito 2.
Sardi Carlo, via zecca 35.

* I sig. Dolce Michele e Perassa Carlo Paolo fanno parte della Direzione di Napoli, e prestano provvisoriamente servizio nella Direzione di Torino.

Rossetti Angelo, via vanchiglia 17.

Applicati di terza classe

Bertolini avv. Giovanni, via Plana 5.
Prato avv. Edoardo, via po 35.
Gervasio nob. Francesco, via Accademia Albertina 3.
Moretti Secondo, via Silvio Pellico 8.
Candiani Sebastiano, via borgo po 22.
Bianchi Antonio, corso s. Maurizio 23.
Da-Fré Giorgio, via borgo po 22.
Ferrari Angelo Tommaso, via Moncalieri 6
Bono Stefano, via Ponte Mosca 20.
Carlod Luigi, via Cernaja 18.
Corti Emilio, via Barbaroux 10.
Cellario Annibale, via s. Teresa 14.
Pisani Eugenio, via s. Tommaso 15.
Pezzi Giovanni, palazzo Carignano.
Rosano Giuseppe, corso Palestro 3.
Fresia Giovanni, via Angennes 28.
Canali nob. Pietro, via meridiana 17.
Monticini Aladino, via s. Quintino 5.
Mussetti Antonio, via Bertola 7.
Noly Baldassarre, via Torino 3.
Zanotti Augusto, via Basilica 1.

Cassiere

Bertolotti cav. dott. Riccardo ✠, via borgo nuovo 45

Agenti di cambio accreditati presso la Direzione del Debito Pubblico di Torino

Ceva cav. Timoteo ✠, uffizio via s. Filippo 19.
Toscanelli Bartolomeo, uffizio via Bogino 6.
Fornaris cav. Vincenzo ✠, uffizio via Bogino 6.
Cerruti Bonaventura, uffizio via Bogino 6.
Moretta cav. Bartolomeo ✠, uffizio via finanze 13
Velasco Felice, uffizio via finanze 15.
Mazzucchetti Roberto Antonio, uffizio via finanze 11.
Grosso Pietro, uffizio via Bogino 6.
Pozzoni Filippo, in Genova.

Ufficio di riscontro della Corte dei conti presso la Direzione del Debito Pubblico

Via Bogino 6.

Direttore capo dell'uffizio

Ciarbonero cav. Giovanni, capo di sezione alla Corte dei conti, via corso 9.

Capo di sezione

Salvaja Giuseppe, via Gioto 4.

Segretari di prima classe

Treppiè avv. Gaetano, piazza Carlo Emanuele II 9

Guidetti avv. Giovanni, via scuole 9.
De S. Bonnet avv. Felice, via Lagrange 14.

Applicato di prima classe

Saluzzo di Paesana conte Federico, via consolata 1.

Applicati di seconda classe

Paoletti di Rodoretto cav. Stefano, piazza Carlo Emanuele II 9.
Tarizzo-Borgialli Lorenzo, piazza Milano 1.

Applicati di terza classe

Avenati-Bassi Giovanni, via provvidenza 2.
Ripa di Meana cav. Averardo, via Cernaja 16.

Applicati di quarta classe

Vassalli Giulio, via pescatori 3.
Morino Carlo, via s. Tommaso 7.

Direzione generale

degli Archivi generali del Regno ed Archivio centrale

Piazza castello 10.

Castelli avv. Michele Angelo, grand'uffiz. ✠, e dell'O. di Leop. del Belgio, uffiz. L. O. F., senatore del regno, via Carlo Alberto 46.
Combetti cav. avv. Celestino, uffiz. ✠, dirett. capo di div., via Carlo Alberto 1.
Negri Filippo ✠, segr. di 1 cl., via s. Teresa 24.
Perona avv. Angelo ✠, segr. di 1 cl., via Cernaja 24.
Pellosio geom. Angelo, segr. di 2 cl., via s. Agostino 28.
Foucard prof. Cesare, segr. di 2 cl., via della vigna della Regina 7.
Bordiglione avv. Chiaffredo ✠, nella qualità di traduttore officiale di lingue estere, appl. di 1 cl., via s. Chiara 1. p. 4.
Amour Vincenzo, appl. di 1 cl., piazza dei molini 1.
Spata Giuseppe, appl. di 1 cl., via Rossini 14.
Vayra Pietro, appl. di 1 cl., via provvidenza 2.
Re prof. Luigi, appl. di 3 cl., via consolata 6.
Filippa avv. Felice, appl. di 3 cl., via s. Chiara 20.
Racca prof. Filippo, appl. di 4 cl., via carmine 6.
Fea Prospero, appl. di 4 cl., via carmine 11.
Gianazzo di Pamparato cav. Annibale, appl. di 4 cl., via s. Lazzaro 15.
Combetti Gio. Battista, appl. di 4 cl., via Carlo Alberto 1.

Volontarii

Antonielli di Costigliole cav. Alessandro, via Plana 7.
Chanaz de S. Amour march. Carlo, via s. Francesco da Paola 18.
Fusi barone avv. Antonio, via po 2.
Toso avv. Giuseppe, via rocca 16.

Archivio di Stato detto Camerale

Palazzo della Corte d'Appello.

Direttore capo sezione

Bollati cav. avv. Emanuele, uffiz. ✻, membro di più Istituti scientifici e del Consiglio d'amministrazione presso l'Economato generale, via finanze 11.

Segretario

N. N.

Applicato di prima classe

N. N.

Applicati di seconda classe

Saletta avv. Augusto, via Bottero 18.

Saraceno di Torre Bormida conte avv. Filippo, via rocca 22.

Applicato di quarta classe

Giacomelli avv. Giovanni, via Bertola 42.

Volontario

Combetti Giuseppe, via Carlo Alberto 1.

Archivio generale delle finanze in Torino

Via doragrossa 25, prima scala a diritta, p. 4.

Segretario capo d'ufficio

Preverino cav. Maurizio.

Archivista della Commissione superiore di liquidazione, addetto anche all'Archivio generale suddetto

Bianchi Giovanni, via fiori 15.

Applicato di prima classe

Dossena Cesare, via principe Tommaso 2.

Applicato reggente di seconda classe

Gajal de la Chenaye cav. Luigi, via Carlo Alberto 18.

Impiegato fuori pianta

Ravera avv. Giovanni, segr. della cessata cassa ecclesiastica, in disponibilità.

Inserviente

Curti Raffaele.

Archivii del ministero della guerra

Via s. Francesco da Paola presso il 17.

Ferrero cav. Nestore ✻ e ▭, capo sezione di 1 classe, via po 6, p. 2.

Salis Luigi, segr. di 1 classe, via po 40, p. 3.

Deleuse cav. Agostino, segr. di 2 classe, borgo po (ss. Bino ed Evasio), strada alla valle s. Martino.

Garmagnano Paolo, appl. di 1 classe, via mercanti 19.

Pagliano Paolo, appl. di 4 classe, via Barbaroux 35.

Carutti cav. Fedele ✻, capitano in ritiro, *addetto*, via borgo nuovo 44, p. 3.

Direzione del Genio militare

Via s. Francesco da Paola 7, p. 3.

Direttore

Tapparone cav. Bartolomeo, colonn., via s. Lazzaro 26, p. 2.

Vice-Direttore

Guarasci cav. Cesare, piazza Vittorio 13.

Relatore

Ghiotti Luigi, cont. princ., via s. Francesco da Paola 7, p. 4.

Uffiziali

Tofano Ernesto, capitano, via s. Francesco da Paola 7, p. 4.

Sabbia Emilio, capitano, piazzetta madonna degli Angeli 2, p. 4.

Sbarbaro Carlo, capitano, via rocca 31, p. 3.

Bossi Prospero, capitano.

Flumiani Edoardo, luogotenente, via doragrossa 8, p. 3.

Bozzetti-Cottone Filippo, luogot., piazza castello 18, p. 2.

Molinatti Gioacchino, luogotenente, via porta palatina 2, p. 3.

Impiegati contabili

Minutilli Gennaro, via Tarino 4.

Gariazzo Alessandro, via Barbaroux 10, p. 2.

Monticelli Angelo, via borgo nuovo 30.

Gurgo Giacinto, caserma s. Celso 2, pian terreno.

Riccio Camillo, via pescatori 7, p. 3.

Boggio-Panià, via arcivescovado, nell'arsenale.

Ferraudi Stefano, via s. Francesco da Paola 7, p. 1.

Calocero Angelo, via provvidenza 16, p. 3.

Cravero Antonio, nell'ex-cittadella.

Mestorino Pietro, corso valdocco 4, pian terreno.

Ceretto Giuseppe, via corso 5, p. 1.

Giuliani Ludovico, via arsenale 7, p. 1.

Berteina Agostino, via Burdin 4, p. 1.

Sarti Pio, via fiori 12.

Ajutante

Marchisio Giuseppe, nella ex-cittadella.

Direzione

dei magazzini pel materiale dei servizi amministrativi in Torino

Via Rosine 3.

Raimondi cav. Silvio, direttore, via rosine 3, p. 1.

Cuneo Giovanni, capitano, via Angennes 12, p. 3.

Cordara Michele, capitano, via rosine 3, p. 1.

Bugamelli Tito, contabile di 1 classe, corso del Re 15, p. 2.

Neriani Ferdinando, contabile di 2 cl., via Bava 7, p. 3.

Badano Gio. Battista, contabile di 2 cl., via rosine 3, p. 2.

Sabatini Francesco, contabile di 2 cl., via rosine 3, p. 2.

Manfredi Pietro, ajut. contabile di 1 cl., via Lagrange 16, p. 2.
Mondetti Francesco, ajutante contabile di 2 cl., via rosine 3, p. 3.
Volpato Luigi, sottotenente, via rocca 25, p. 2.
Colla Massimo, ajutante contabile di 3 classe, corso s. Maurizio 23, p. 1.
Colombo Enrico, contabile di 3 cl., via Angennes 50, p. 3.
Berrutti Tommaso, aspirante contabile, via s. Teresa 12, p. 2.
Dupré Eugenio, aspirante contabile, via po 26, p. 3.
Scaravelli Giuseppe, scrivano, via rosine 3, p. 2.
Chirone Giuseppe, scrivano, via corso 9, p. 3.

Manifatture de'Tabacchi di Torino e R. Parco

Via Po 41.

Lavassa Carlo ✻, direttore di 1 classe, via po 41, p. 1.
Sorrentino Carlo, controllore di 1 classe a Torino, piazza Vittorio 12.
Schina Edoardo, computista di 1 classe a Torino, piazza Vittorio 18.
Negro Luigi, computista aggiunto a Torino, via Buniva 13.
Gallino Luigi, magazziniere di 1 classe a Torino, via Rossini 14, p. 2.
Gianni Paolo, fabbricante di 1 classe al R. Parco, f. f. di capo tecnico.
Bellotti Francesco, fabbricante di 2 classe a Torino, via po 41.
Fontana Vincenzo, commesso di 1 classe a Torino. f. f. di magazziniere, via pellicciai 21.
Monferrari Innocenzo, commesso di 1 classe al R. Parco, Torino corso s. Barbara 15.
Lavassa Giovanni, commesso di 1 classe distaccato a Firenze presso l'Amministrazione centrale della Regia Cointeressata.
Brizzi Luigi, commesso di 1 classe a Torino, via rocca 21.
Prat Cesare, commesso di 2 classe al R. Parco, f. f. di controllore aggiunto.
Carosio Andrea, commesso di 2 classe al R. Parco.
Rossignoli avv. Luigi, commosso di 2 classe a Torino, via rocca 21.
Dubbini Fortunato, commesso di 3 classe, distaccato presso il locale magazzino spedizione tabacchi, via Buniva 10.
Viecca Tommaso, commesso di 3 classe a Torino, piazza Vittorio 21.
Bruno Nicola, commesso di 3 classe al R. Parco.
Gioberti Cesare, commesso di 3 classe a Torino, via s. Domenico 34.
Amerio Carlo, magazziniere di 2 classe, distaccato a Firenze.
Capello dott. Giuseppe, medico delle manifatture, al R. Parco.

Uffizio governativo presso la Manifattura

Cerrina Andrea, ispettore del delegato governativo al R. Parco. Torino piazza consolata 5.
Sapelli Andrea, vice-ispettore, via soccorso 6.

Uffizio del Marchio di garantìa

Via Angennes 17, *pian terreno*

Cavigioli cav. Carlo, f. f. di verificatore in capo, via s. Francesco d'Assisi 24.
Marengo Luigi, verificatore in 2°, piazza al ponte dora 3, p. 2.
Ferrieri Telemaco, ricevitore.
Cavigioli cav. Carlo, saggiatore capo.
Gallian Giovanni, saggiatore in 2°, via nuova 16.

Uffizio del Bollo ordinario

Via doragrossa 25, pian terreno.

Capo d'uffizio

Mondino avv. Matteo, piazza Vittorio 15.

Controllore

Sacco Giovanni, corso a piazza d'armi 6.

Commessi

Mensi Giuseppe, via vanchiglia 11.
Negri Domenico, via bagni 2.

Bollatori

Bosco Giacomo Camillo, *capo bollatore*, via doragrossa 1.
Testa Innocenzo, via Angennes 46.
Scapino Bartolomeo, via Barbaroux 25.
Milano Giuseppe, via ospedale 5.
Porello Giuseppe, via s. Francesco da Paola 6.
Peyroleri Filippo, via cappel verde 4.
Razetti Edoardo, via borgo nuovo 2.
Bertiglia Carlo.
Pagella Giuseppe.
Barberis Antonio, via doragrossa 15.
Petiti Filippo, via s. Maurizio 9.
Magnani Giulio, via Tarino 4.

Inserviente

Poletto Maurizio Antonio, via croce d'oro 3.

Uffizio del Bollo straordinario

Piazza castello 25, p. 1.

Ricevitore

N. N.

Controllore

Conterno avv. Cesare, via rocca 35.

Bollatori

Candellero Giuseppe, via rosine 15.
Voglino Diego, via ospedale 4.

Uffizio del Registro

per le tasse di successione e mano-morta,
ed archivio d'insinuazione

Via doragrossa 25, *seconda scala a diritta, p.* 1.

Persiani Bartolomeo, *ricevitore del registro ed archivista.*

Ricevitore del Registro degli atti civili

Via doragrossa 25, *seconda scala a diritta, p.* 1.

Strambio cav. Domenico.

Conservatore delle Ipoteche

Via doragrossa 25, *prima scala a diritta, p.* 1.

Cerruti Giovanni, comm. ❋, via rosine 8.

Direzione compartimentale del Lotto pubblico

Piazza castello 25, p. 3.

Direttore

Vacca cav. Angelo, via Alfieri 10.

Segretario capo

Zuffi Francesco, via arsenale 34.

Capi di sezione

Salvaja cav. Lorenzo, piazza castello 23.
Peyretti Giuseppe, via Saluzzo 3.
Provenzale Luigi, via vanchiglia 14.

Ispettore

Defilippi Camillo, via s. Teresa 19.

Segretari

Luciano Cesare, via porta palatina 1.
Carron-Ceva avv. Francesco, via corte d'appello 6.
Tedeschi Pietro, via Nizza 66.

Commessi di prima classe

Achillini Achille, piazza Saluzzo 4.
Bertani Quirino, via Nizza 3.
Eandi Vincenzo, via borgo nuovo 45.
Millo Giuseppe.
Salomone Giorgio, via Bottero 14.
Odetti Giovanni, via Bottero 16.

Commessi di seconda classe

Chiesa Innocenzo, via s. Teresa 15.
Morra cav. Chiaffredo, via s. Francesco d'Assisi 29.

Commessi di terza classe

Ceccoli Lodovico, via Gioberti 3 bis.
Cesari Ezio, via valentino 3.

Tosetti Luigi, via provvidenza 35.
Padovano Francesco, via po 51.
Valeriano Filippo, via s. Domenico 16.

Commessi di quarta classe

Gizio Camillo, via vanchiglia 11.
Tolentino Luigi, via valentino 10.

Commessi di quinta classe

Carletti Giuseppe, via arsenale 35.
Cauda Gabriele, via Bava 5.
Cerruti Alberto Ignazio, via Bertola 1.
De-Amicis Andrea.
Di-Lorenzo Giuseppe, piazza Vittorio 21.
Giordano Giacomo Paolo, via Alfieri 10.
Lo-Cascio Ferdinando, via borgo nuovo 34.

Commesso di sesta classe

Muzzioli Cesare, via Bertola 4.

Volontari

Cametti Ottaviano, via s. Domenico 16.
Luciano Alessandro, via porta palatina 1.
Maggi Andrea, piazza Vittorio 23.

Usciere

Gaidano Teobaldo, via finanze, palazzo Carignano.

Inservienti bollatori

Coda Gio. Battista, via Gioberti 3 bis.
Ingegneros Carlo.
Miceli Guido, via palazzo di città 11.
Santi Giuseppe, via nuova 6.

Corte suprema di Cassazione

Via Alfieri 13.

Primo Presidente

Stara Ecc. conte Giuseppe, G. C. ❋, grand'uffiz. [illegible], senatore del regno e ministro di Stato, via scuole 10, p. 1.

Presidente di classe

Bonacci Filippo, grand'uffiz. ❋, comm. [illegible], via nuova 43.

Consiglieri

Lauteri Giacinto, comm. ❋, via Lagrange 7.
Galleani d'Agliano conte Nicola, comm. ❋, via consolata 1, pian terreno.
Siotto-Pintor Giovanni, grand'uffiz. ❋, senatore del regno, via Rossini 12.
Valperga di Civrone conte Achille, comm. ❋, via borgo nuovo 15.
Balegno Celso, uffiz. ❋, via rocca 21.
Canina Paolo, comm. ❋, via Lagrange 41.
Pescatore Matteo, comm. ❋, via misericordia 4.
Baroni cav. Carlo, uffiz. ❋, via borgo nuovo 24.

Bertarelli Francesco, uffiz. ❋, via rocca 20.
Cassiano Secondo, uffiz. ❋, via s. Francesco da Paola 15.
Barbaroux Luigi, comm. ❋, via rocca 35.
Barbaroux cav. Carlo, comm. ❋, via po 39, p. 3.
Ruscone cav. Pietro.
Garneri cav. Simone.
Merello cav. Angelo.
Troglia Michele Angelo, comm. ❋

Cancelleria.

Cancelliere capo

Adami cav. avv. Luciano ❋, via stampatori 4.

Vice-Cancellieri

Pico cav. avv. Eugenio ❋, via s. Lazzaro 15.
Camoletto avv. Felice, via Alfieri 10.

Vice-Cancelliere aggiunto

Robone avv. Vincenzo.

Uscieri giudiziarii

Ugo Marco, causidico, via Alfieri 13.
Gindri Paolo, causidico, via Nizza 17
Bottaglio Carlo, via Alfieri 13.

Scrivani

Saettone Angelo, contabile, via monte di pietà 32.
Galvagno Angelo, via Bottero 17.
Comba Eraldo.

Biblioteca

Botta Giovanni, scrivano straordinario.

Uffizio del Procuratore generale

Procuratore generale

Deferrari Domenico, G. C. ❋, grand'uffiz. ▭, senatore del regno, via Alfieri 13.

Sostituiti Procuratori generali

Bussolino Virginio, grand'uffiz. ❋, avvocato generale, corso s. Maurizio 18.
Gervasoni Nicolò, comm. ❋
Joannini Ceva di San Michele cav. Cesare, comm. ❋, via principe Tommaso 3.
Montagnini cav. Luigi, comm. ❋, via ospedale 51.
Pozzi cav. Giuseppe Enrico, uffiz. ❋, via po 25.
Lavini Amedeo, uffiz. ❋.
Lavagna cav. Giuseppe, uffiz. ❋, via corso 9.

Segretario

Bellono cav. avv. Edoardo ❋, via s. Agostino 10.

Scrivano

Maglietto Domenico, via borgo nuovo 15.

Custode

Bechis Lorenzo, via Alfieri 13.

Commessi inservienti della Corte

Bracci Giuseppe, via Alfieri 13.
Tirelli Torquato, via Alfieri 13.

Commessi inservienti del Ministero pubblico

Mongarello Gio. Battista, via Alfieri 13.
Gamba Giuseppe, via Alfieri 13.
Brambilla Pietro, via Alfieri 13.

Corte d'appello

Via Corte d'Appello 16.

Primo Presidente

Castelli conte Edoardo, G. C. ❋, senatore del Regno, via s. Filippo 2, p. 1.

Presidenti di Sezione

Corsi di Bosnasco conte Carlo Francesco, grand'uffiz. ❋, senatore del Regno, via po 35, p. 2.
Serafino cav. Giacomo, comm. ❋, via s. Filippo 2, p. 3.

Consiglieri per ordine alfabetico

Allamandola Vincenzo ❋, piazza Carlo Felice 16, p. 4.
Balestrieri cav. Giacomo, piazza consolata 5.
Barrilis Ignazio ❋, via zecca 43.
Blachier Angelo, comm. ❋, via scuole 5.
Castellani Giuseppe ❋, via s. Teresa 21.
Chiarletti cav. Gio. Batt'sta, uffiz. ❋, via doragrossa 49, p. 3.
Cravosio-Anfossi conte Francesco ❋, via s. Dalmazzo 17, p. 2.
Crova di Vagrio barone Luigi ❋, via rocca 22.
Ghignone cav. Pietro, via doragrossa 23.
Giriodi di Monastero Cesare ❋, via po 22, p. 2.
Marchetti di Muriaglio conte Edoardo, via Giulio 12.
Mari Gio. Battista ❋, via Carlo Alberto 31, p. 4.
Nasi cav. Michele, via s. Dalmazzo 20.
Nazari comm. Giuseppe Magno, uffiz. ❋, via Milano 3, p. 3.
Pagani cav. Giuseppe, via Cernaja 26, p. 3.
Pensa di Marsaglia conte Gherardo, uffiz. ❋, via Carlo Alberto 35.
Prato cav. Alessandro, via Boucheron 4.
Saccarelli cav. Carlo, via doragrossa 20, p. 2.
Salvi cav. Luigi, piazza Milano 1.
Sciolla Giuseppe ❋, via Carlo Alberto 14.
Spingardi Francesco ❋, via rocca 22.
Tadini Secondo, comm. ❋, corso del Re 6.
Usseglio Giovanni ❋, via s. Francesco d'Assisi 9, p. 2.
Voli Giovanni ❋, via mercanti 32.

SEGRETERIA

Segretario civile e criminale

Pozzo avv. Celestino ❋, piazza Vittorio 18.

Sostituiti

Mayna notajo Francesco, via Milano 5, p. 4.
Baracco notajo Giovanni, via Cernaja 42, p. 3.
Cattero notajo Francesco, via Massena 15, p. 3
Priaschi caus. Gio. Maria, via mercanti 8.
Ponzano Pietro, corso Siccardi 15, p. 3.
Durando Ignazio, via scuole 14.
Rabozzi Giovanni, via Perrone 2.
Capra not. Francesco, via s. Chiara 5.

Uscieri

Marchisio Giuseppe, piazza dello Statuto 14, p. 4.
Giusiano Nicola, piazza dello Statuto 14, p. 4.
Galletti Giuseppe, via s. Agostino 3, p. 4.
Ajmasso Angelo, via s. Domenico 12, p. 3.
Scaravelli Agostino, via carmine 24.
Chiarmetta Felice, corso Palestro 4.

Custode

Fasoglio Marco, nel palazzo della Curia Maxima.

Uffizio del Procuratore generale

Via Corte d'appello 16, p. 2.

Procuratore generale

Eula Lorenzo, grand'uffiz. ✻, uffiz. [illegible].

Avvocato generale

Rossi Giovanni, comm. ✻, [illegible], via s. Dalmazzo 24.

Sostituiti Procuratori generali

Piccati Carlo, uffiz. ✻, via Oporto 13.
Comino Carlo, uffiz. ✻, e di C. III di Spagna, membro della deputazione di storia patria, piazza Vittorio 20.
Bruno Lorenzo ✻, via s. Chiara 22.
Bagiarini avv. Lorenzo, uffiz. ✻, piazza Emanuele Filiberto 14.
Masino Medardo ✻, via s. Maurizio 3.
Migliore Giovanni ✻, piazza Vittorio 22.
Guglielmini cav. avv. Paolo, via mercanti 15.
Bichi barone Antonio ✻, via carmine 2.
Caccia avv. Giuseppe, uffiz. ✻, via scuole 5.

Segretario

Viretti avv. Natale Antonio ✻, via orfane 34.

Sotto-Segretari

Rodetti avv. Cesare, piazza castello 22.
Rostagno notajo Giovanni, via s. Tommaso 9.
Servetti notajo Bartolomeo, via Perrone 8, p. 1.
Martini avv. Casimiro, via po 7.
Radicati-Talice di Passerano conte Luigi, piazza castello 13.

Sotto-Segretari aggiunti

Vaccaneo avv. Ruperto, via s. Chiara 20.
Gilardi Giuseppe, via Cernaja 6.

Applicati temporari

Galletti cav. Arrigo, giudice di tribunale, piazza Vittorio 19.
Desio-Boggio avv. Carlo, segretario della R. Procura di Novara, via s. Lazzaro 3.

Regio Istituto industriale e professionale

Via Oporto 3.

Panizzardi dott. Giambattista, uffiz. ✻, preside, via s. Teresa 26.
Arnò ingegn. Valentino ✻, dott. aggregato, prof. di meccanica generale ed applicata, via s. Francesco da Paola 30.
Arnaudon Giacomo ✻, prof. di merciologia, via consolata 5.
Bender Giuseppe, prof. incaricato per la lingua tedesca, piazza castello 15.
Boidi ingegn. Giuseppe, prof. inc. pel disegno industriale, via Bogino 8.
Bruno Giuseppe ✻, dott. aggregato, prof. di matematica, via Montebello 22.
Cantoni dott. Gaetano, uffiz. ✻, prof. di agronomia e selvicoltura, via Burdin 6.
Carlevaris dott. comm. Prospero, prof. di chimica generale ed applicata alle costruzioni, piazza Carlo Felice 2.
Cavalleri Edmondo, prof. incaricato per la lingua inglese, via po 5.
Cibrario avv. Giacinto ✻, prof. di diritto, piazza Milano 2.
Covino Andrea, prof. inc. per la geografia e la storia, via Gioberti 3.
Carena ingegn. Secondo, prof. di geometria pratica, costruzioni ed estimo, R. castello del Valentino.
D'Ancona avv. Luigi, prof. di economia commerciale e industriale, e di statistica, via Cavour 10.
Delponte Giambattista, uffiz. ✻, prof. inc. per la botanica, via fiori 19.
Debernardi ingegn. Antonio, prof. inc. per la topografia e le costruzioni agrarie, via Bogino 18.
Elia ingegn. Michele, prof. regg. per la tecnologia meccanica, via principe Tommaso 13.
Farina Antonio ✻, prof. inc. per l'incisione e la stampa tipografica, borgo po, dietro la chiesa 14.
Giusti Pietro ✻, prof. di intaglio in legno, disegno e modellatura, via borgo nuovo 20.
Lessona dott. Michele ✻, prof. inc. per la zoologia, palazzo della Regia Accademia delle scienze.
Masmejan Carlo, prof. inc. per l'orologeria, piazza Carlo Felice 2.
Mazzola ingegn. Giuseppe, dott. aggregato, prof. inc. per la matematica, via Montebello 9.

Parmetler Filippo ❋, prof. regg. per la computisteria e la ragioneria, via arsenale 6.
Peyrone dott. Michele ❋, prof. di chim. agraria, via rocca 14.
Pozzi cav. Alfeo, prof. di letteratura italiana, via Gioberti 16.
Strüver Giovanni, prof. incaricato per la mineralogia, corso del Re 15.
Truchi dott. Carlo, prof. di fisica generale ed applicata, via Lagrange 15.
Thovez ingegnere Cesare, prof. di arte tessile, via s. Anselmo 1.
Bruno dott. Agostino, assistente alle scuole di chimica generale ed applicata, via Cavour 5.
N. N., assistente alle scuole di geometria pratica, costruz. ed estimo, ed agli esercizii di rilevamento.
Comba Benvenuto ❋, assistente alle scuole di storia naturale, alla regia Mandria.
Laffon Giuseppe, assistente alla scuola di merciologia, via s. Francesco d'Assisi 15.
Pons Antonio, macchinista, assistente alla scuola di fisica, via Oporto 3.
Reycend ingegn. Gio. Angelo, assistente alla scuola di topografia e costruzioni, ed agli esercizii di rilevamento, via monte di pietà 21, p. 2, a sinistra.
Giudice Giuseppe, preparatore di chimica.
Della-Noce Carlo, cancelliere.
Romana De Travi Giuliano, applicato.

Regia Scuola di Applicazione degli Ingegneri
al Reale Castello del Valentino

Consiglio d'Amministrazione e di Perfezionamento

Presidente

Richelmy prof. Prospero, comm. ❋, uffiz. [illegible], *direttore della scuola*, via arcivescovado 4, p. 3.

Consiglieri

Menabrea conte Luigi Federico, G. C. ❋, [illegible], G. C. [illegible], via s. Lazzaro 28, p. 2
Sella Quintino, grand'uffiz. ❋, corso del Re 1, p. 2.
Erba prof. Bartolomeo, uffiz. [illegible], via ospedale 20, p. 3.
Gastaldi prof. Bartolomeo, uffiz. ❋, via provvidenza 45, p. 4.
Sobrero prof. Ascanio, comm. ❋, via Cavour 24, p. 2.
Callerio ingegn. Gerolamo ❋, via nuova 32, p. 3.
Spurgazzi Pietro, comm. ❋, corso a piazza d'armi 12, scala a destra, p. 3.
Borio prof. Giuseppe ❋, via provvidenza 40, p. 4.
Sachero Gio. Celestino, comm. ❋, via Lagrange 43, p. 2
Sismonda prof. Angelo, comm. ❋, [illegible], comm [illegible], via Accademia delle scienze 4, p. 3.

Codazza prof. Giovanni, ❋, direttore del Museo Industriale Italiano, via borgo nuovo 27.
Carena Enrico ❋, segretario, nel R. castello del Valentino.
Petiti dott. Pietro, applicato, via s. Agostino 1.

Direttore, Professori ed Assistenti

Richelmy Prospero, comm. ❋, uffiz. [illegible], *direttore della scuola*, professore ordinario di meccanica applicata e di idraulica pratica, predetto.
Sobrero Ascanio, comm. ❋, prof. ordinario di chimica, *vice-direttore della scuola*, predetto.
Borio Giuseppe ❋, prof. di economia e d'estimo rurale, predetto, via provvidenza 40, p. 4.
Gastaldi avv. Bartolomeo, uffiz. ❋, prof. ordinario di mineralogia, via provvidenza 45, p. 4.
Cavallero ingegn. Agostino ❋, prof. ordinario di macchine a vapore e ferrovie, via corso 7, p. 4.
Curioni ingegn. Gio. Battista ❋, prof. ordinario di costruzioni civili, idrauliche e stradali, via corso 9, p. 1.
Mya Pietro ❋, prof. straordinario, incaricato dell'insegnamento della geometria pratica, via Goito 31.
Pezzia ingegn. Giovanni ❋, prof. straordinario, incaricato dell'insegnamento delle materie legali, via scuole 11, p. 1.
Ceppi ingegn. conte Carlo, prof. straordinario, incaricato dell'insegnamento dell'architettura, via s. Filippo 14, p. 2.
Sacheri ingegn. Giovanni, prof straordinario, incaricato dell'insegnamento del disegno, corso del Re 31, p. 3.
Cauda prof. Valerico ❋, vice-direttore del laboratorio di chimica, via po 21, p. 4.
Bottero Onorato, assistente alla scuola di chimica, via corso S.
Regis ingegn. Domenico, assistente alla scuola di architettura, via ripari 9, p. 1.
Carrera ingegn. Pietro ❋, assistente alla scuola di disegno, via Cernaja 3.
Strüver dott. Giovanni [illegible], assistente alla scuola di mineralogia, via principe Tommaso 13, p. 3
Zucchetti ingegn. Ferdinando, assistente alla scuola di meccanica, via Nizza 5, p. 3.
Sabbione ingegn. Luigi, assistente alla scuola di costruzioni e a quella di disegno, via s. Lazzaro 7, p. 1.
Fettarappa ingegn. Giulio, assistente alla scuola di disegno e a quella di economia ed estimo rurale, via Accademia Albertina 28, p. 3.
Ragazzoni dott. Raffaele, assistente alla scuola di chimica, piazza Carlo Felice 12, p. 4.
Morelli Giacinto, preparatore di chimica, corso s. Maurizio 18.

Blotto Giovanni, modellatore, nel R. castello del Valentino.

Personale di servizio

Borgogno Pietro Antonio, bidello, al R. Valentino.
Blotto Giovanni, predetto, custode dell'edifizio idraulico.
Daziano Francesco, inserviente alle collezioni, biblioteca e segreteria, al R. Valentino.
Biglia Francesco, inserviente al laboratorio chimico, al R. Valentino.
Ghirardotto Antonio, inserviente al laboratorio chimico, al R. Valentino.

Reale Museo Industriale Italiano

Via Ospedale 32.

Consiglio di Perfezionamento

Presidente

Devincenzi Giuseppe, comm. ❋, senatore del Regno, direttore onorario del Museo.

Vice-Presidente

Codazza prof. ingegn. Giovanni ❋, direttore del Museo.

Membri residenti in Torino

Sella Quintino, grand'uffiz. ❋, delegato della R. Accademia di scienze di Torino.
Spurgazzi ingegn. Pietro, comm. ❋, delegato del Consiglio Provinciale di Torino.
Peyron cav. ingegn. Amedeo, delegato del Consiglio Comunale di Torino.
Pomba cav. Luigi, delegato della Camera di Commercio ed Arti di Torino.
Richelmy Prospero, comm. ❋, direttore della Scuola d'applicazione per gli Ingegneri di Torino.

Direttore

Codazza prof. ingegn. Giovanni ❋, via borgo nuovo 27.
Casaglia cav. Oreste, *segretario*, via s. Pelagia 12.

Professori

Codazza ingegn. Giovanni ❋, prof. di fisica industriale, via borgo nuovo 27.
Cantoni cav. Gaetano, prof. d'economia rurale e silvicoltura, via Burdin 6.
Kopp cav. Emilio, prof. di chimica industriale, metallurgia e chimica metallurgica, via ospedale 32.
Elia cav. ingegn. Michele, prof. di industrie meccaniche, e meccanica agraria, via principe Tommaso 13.
Giusti cav. Pietro, prof. di disegno a mano libera, via borgo nuovo 23.
Tessari ingegn. Domenico, prof. di geometria descrittiva nelle sue attinenze colle industrie, via sotto ripa 3.

Conservatori

Boselli cav. avv. Paolo, via po 52.

Jervis cav. ingegn. Guglielmo, via rocca 16.

Sezione delle Privative Industriali

Casaglia cav. Oreste, capo sezione, via s. Pelagia 12.
Torta Giacomo, applicato di 2. cl., via arsenale 38.
Bellone Giovanni, applicato di 2. cl., via arsenale 14.
Gicca Alessandro, attendente alla pubblicazione del Bollettino Industriale, corso s. Barbara 9.
Paoletti ingegn. Giovanni, revisore dei disegni del Bollettino Industriale, via s. Filippo 26.
Dusnasi Giuseppe, disegnatore, via arsenale 14.

Collegio Internazionale

Via ospedale 28.

Collegio s. Massimo

Borgna teol. Bartolomeo, *direttore*, via rocca 38.

Istituti liceali

Faà di Bruno cav. Francesco, *direttore*, borgo s. Donato 37.
Fornaris, via s. Francesco da Paola 24.
Negro prof. Antonio, via provvidenza 21, p. 1.
Quiri ingegn. Accilio, via provvidenza 13.
Rossi, via stampatori 6.

Scuole private di lingua italiana, di commercio, e di calligrafia ed aritmetica

Aporti e Boncompagni, via ospedale 16, p. 2.
Audifredi Giuseppe e Comp., via s. Filippo 6.
Botto sorelle, via Cavour 24, p. 3.
Camussa D. Pietro, via Barbaroux 8, p. 3.
Castelli Giacomo, via po 14, p. 2.
Ceresole Ferdinando, via Carlo Alberto 23, p. 1.
Colombetti prof. Paolo F., via Bottero 3, pian terreno.
Fenoglio Lorenzo, via po 14, p. 2.
Garnier Gio. Giuseppe, via nuova 20, p. 3.
Ghigliani, via provvidenza 21, p. 1.
Ghiron Teodoro, piazza Carignano 2, p. 1.
Gotto F. Giuseppe, ricapito ai fratelli Bacciarini negozianti da stampe, via po accanto al 27.
Heer Augusto, via po 35.
Levi Salvador, via po 25, scala a sinistra, p. 4
Mattalia Luigia, via Milano 12, p. 3.
Merletti, via po 42, p. 1.
Oneto Cristino, via po 51, p. 1
Orso Vincenzo, via zecca 11.
Pezzi Egidio, via s. Tommaso 7, p. 3.

Pira Domenico, via po 5, p. 3.
Rossignoli Giacinto, via Bertola 14, scala nel cortile, p. 1.

Istituti di educazione maschile

per gli studi speciali ed elementari

Bonzanino, via Barbaroux 20.
Candellero teol. Carlo ✻, via Saluzzo 33.
De Benedetti Salomon, rabbino, via Gaudenzio Ferrari 7.
De Bernardis, via s. Francesco d'Assisi 29, p. 1.
Garnier Gio. Giuseppe, via nuova 20, p. 3.
Istituto paterno, via rosine 14.
Levi S., *per le matematiche*, via s. Tommaso 10.
Toussaint Maurizio, via s. Pelagia 5, p. 3.
Vassia-Paletti, via meridiana 19, p. 1.

Istituti d'educazione femminile

Armondi Giacinta, via s. Filippo 4, p. 2.
Baldioli sorelle, via Barbaroux 1, p. 3.
Balegno e Fecia, damigelle, via orfane 6.
Baudo, via s. Dalmazzo 20.
Bertrand sorelle, via Lagrange 20, p. 2.
Colombetti-Dovis, via Bottero 1, p. 3.
Ferraris damigella, via s. Teresa 18, p. 1.
Istituto materno, via po 4, p. 1.
Maffei Albina, via Cernaja 24, p. 2.
Marchese sorelle, via Carlo Alberto 14, p. 1.
Marchisio, via provvidenza 40, p. 3.
Olmo Giovannina, *direttrice*, via s. Teresa 15, p. 1.
Pellisseri, via Baretti 12.
Peverelli e Bacchialoni, via Saluzzo 26.
Pioda sorelle, via Carlo Alberto 23, p. 3.
Ponzio, via provvidenza 13, p. 3.
R. Opera della Provvidenza, via provvidenza.
Revel sorelle, via Carlo Alberto 9.
Soccorso, via soccorso 5.
Sormani, piazza Vittorio 21.

Scuole private di lingue straniere

Francese

Camussa D. Pietro, via Barbaroux 8, p. 3.
Colombetti prof. Paolo F., via Bottero 3, pian terreno.
Cravosio cav. prof. Luigi Vittorio, via palazzo di città 8.
De Como-Viallet Clementina, via Cernaja 42, p. 3.
Donadey Ambrogio, via s. Filippo 6.
Garnier Gio. Giuseppe, via nuova 20, p. 3.
Ghiotti-Perrone, s. Francesco da Paola 7, p. 4.
Heer Augusto, via po 35.

Manetta Filippo, via ospedale 19, p. 3.
Pascal abate Luigi, uffiz. ✻, via po 42.
Pellisseri, via Baretti 12.
Rossignoli Giacinto, via Bertola 14, p. 1.
Toussaint Maurizio, via s. Pelagia 5, p. 3.

Tedesca

Heer Augusto, via po 35.
Segalla Francesco Saverio, via s. Francesco da Paola 18, p. 3.

Inglese

Cavalleri Edmondo, di Londra, prof. nel regio Istituto tecnico, interprete de' regi tribunali, via po 5, p. 2.
Heer Augusto, via po 35.
Manetta Filippo, via ospedale 19, p. 3.

Spagnuola

De Giuliano, via s. Maurizio 9, p. 2.
Manetta Filippo, via ospedale 19, p. 3.

Scuola di stenografia

Pezzi Egidio, via s. Tommaso 7, p. 3.

Scuola di geografia

Tirone prof. Enrico, via Angennes 45, p. 2.

Scuole di disegno

Boidi prof. Giuseppe, via Bogino 8, p. 2.
Delponte ingegnere, via zecca 15, p. 2.

Scuole d'equitazione

Ponzio-Vaglia, via Massena 2.
Sigismondi Giuseppe, corso s. Maurizio 25.

Collegio-Convitto Nazionale

Via Scuole 1.

Consiglio d'Amministrazione

Parato teol. coll. cav. Giuseppe, *rettore*.
Boratti dott. sac. Felice, *direttore spirituale*.
Martinengo cav. Guglielmo, *censore della disciplina*.
Bruno prof. cav. Giuseppe, *consigliere provinciale*, via Mentebello 22, p. 1.
Oytana avv. Gio. Battista, comm. ✻, *consigliere municipale*, via s. Dalmazzo 15.

Personale del Convitto

Parato teol. coll. cav. Giuseppe, *rettore*, predetto.
Boratti dott. sac. Felice, *direttore spirituale*, predetto.
Martinengo cav. Guglielmo, *censore*, predetto.
Serra nob. Francesco, geometra, *economo cassiere*.

Insegnanti delle classi elementari

Zucca prof. sac. Bartolomeo. — Bianco sac. Giuseppe.

Istitutori

Vivaldi Giorgio. - Fornaroli Giacomo. - Guazzo avv. Edoardo. — Tocco Giovanni. - Ferreri Abele. - Marcellino Pietro.

Officiali addetti al Convitto

Polto cav. dott. coll. Secondo, *medico*, via carmine 1, p. 3.
Borelli comm. dott. coll. Giambattista, *chirurgo*, nel locale dell'ospedale Mauriziano.
Camusso cav. dott. Carlo, *dentista*, via s. Tommaso 1, p. 2.
Bozzalla Felice, *flebotomo*.
Bracchetto capitano Luigi, *istruttore militare*, via borgo nuovo 22, p. 4.
Simonetti Gaetano, *maestro di scherma*, via zecca 13.
Vaccarino geometra Giovanni, *maestro di ginnastica*.
Rubatto Ferdinando, *maestro da ballo*, via Barbaroux 10, p. 1.
Ponzio Vaglia, *maestro di equitazione*, via Massena 2.
Mariotti cav. Corinno e Arditi, *maestri di piano-forte*.
Baleguo, *maestro di violino*.
Prato, *maestro di flauto*.
Rivetti ing. Lorenzo, *maestro di disegno d'ornato, di architettura e topografia*, via provvidenza 2.
Pontremoli Giuseppe, *maestro di disegno di figura e paesaggio*.
Mariotti cav. Corinno, predetto, *maestro di canto*.
Ferrari G., *maestro di declamazione*.
Preatoni Antonio, *maestro di calligrafia*, via doragrossa 43, p. 3.
Zucca prof. Bartolomeo, predetto, *maestro di lingua francese*.
Grossman Andrea, *maestro di lingua tedesca*, corso s. Maurizio 31.

Caffettieri

Accademia Albertina. Ostorero Cirillo, angolo vie Accademia Albertina e borgo nuovo.
Alfieri. Novara Giovanni, via po accanto al 9
Algeri. Bestente Leone, piazza Emanuele Filiberto 2.
Alpi. . . . . angolo vie doragrossa e consolata.
Alta Italia. Piovano Celso, angolo vie doragrossa e s. Agostino.
Amici. Artois Felice, corso s. Massimo accanto al 2.
Ansaldi Secondo, angolo via Carlo Alberto e corso del Re.
Arti riunite. Addona e Romagna, angolo vie borgo nuovo e s. Massimo.
Astigiano. Ratti, angolo vie zecca e Barolo.
Aurora. Vanzetti Laura, via s. Tommaso 15.
Azeglio. . . . . angolo vie Angennes ed Accademia Albertina.
Balbo. Verzino Giuseppe, via meridiana accanto al 3.
Barbero Carlo, angolo vie porta palatina e basilica.
Barone. . . . . angolo vie doragrossa e pellicciai.
Bastonero Lorenzo e Comp., piazza statuto accanto al 12.
Bava Giuseppe, via po accanto all'8.
Belvedere. . . . . angolo vie s. Lazzaro e belvedere.

Berna, corso s. Maurizio accanto al 13.
Bertino Giovanni, angolo vie ripari e soccorso.
Borgo vanchiglia. Poletti Andrea, via Barolo accanto al 23.
Borsa. Giaccone Pietro, via nuova accanto al 25.
Bosio Gallo Pietro, angolo via soccorso e piazza Carlo Emanuele II.
Brescia. Scavino Giovanni, angolo vie pescatori e Bava.
Bressi G., angolo via po e piazza Vittorio.
Cairo. . . . . angolo vie Cavour e Lagrange.
Cambio. Cornagliotto Giovanni, piazza Carignano 2.
Canavesio Giovanni, via nuova 18, galleria Natta.
Canavese. Proglio Pasquale, angolo vie gallo e Milano.
Cavour. Berta Carlo, angolo via meridiana e corso del Re.
Cavour. Allora Catterina, angolo vie deposito e carmine.
Centro Beffa Giovanni, via nuova accanto al 12.
Cernaja. . . . . via Cernaja accanto al 16.
Chinese. Sclavo Guglielmo, via s. Chiara 8.
Città. Moda Michele, piazza dei molini accanto al 3.
Commercio. Marchesa Giovanni, via doragrossa 4.
Comunale. Buscaglione Pietro, piazza del palazzo di città accanto all'1.
Consolata. Vacchieri Michele, via consolata accanto all'11.
Corso principe Umberto. . . . . corso a piazza d'armi accanto al 16.
Corso s. Maurizio. Berutti Giovanni, corso s. Maurizio accanto all'11.
Corso Reale. Bracco Giovanni, angolo piazza Carlo Felice e corso a piazza d'armi.
Cossale Giuseppe, via Nizza accanto al 29.
Costituzionale. Nicolello Giovanni, angolo vie doragrossa e porta palatina.
Durando Luigi, piazza Milano accanto al 3, ed angolo piazza Emanuele Filiberto e corso s. Massimo.
Emilia. Ferraris Pietro, piazza Emanuele Filiberto 10.
Europa. Gentile Francesco, via nuova 40.
Ferrovia di Ciriè. Goitre Giacinto.
Firenze. Bracco, angolo via nuova e piazza Carlo Felice.
Galileo. . . . . angolo via vanchiglia e portici del corso s. Maurizio.
Giammaica. Savio Secondo, angolo vie gallo e pellicciai.
Gran corso. Biffo Giovanni, piazza Vittorio accanto al 18.
Industria nazionale. . . . . via Alfieri 4.
Inglese. Portigliatti Giovanni, via doragrossa accanto al 59.
Italia. Bersone Anna, via Milano accanto al 5.
Italiano. . . . . angolo vie Andrea Doria e Lagrange.
Lagrange. Moffa fratelli, via Lagrange accanto al 41.
Langmann Lorenzo, piazza Vittorio accanto all'1.

Lega Italiana. Pescarmona M., via doragrossa accanto al 3.
Ligure. Moriondo Giacomo, angolo piazza Carlo Felice e corso del Re.
Livorno. Porta Michele, angolo vie po e s. Pelagia.
Lombardo-Veneto. Piovano Catterina, piazza Vittorio accanto al 24.
Londra. Arbarello Lorenzo, via po accanto al 14.
Madera. Magnetti P., angolo vie ospedale e Lagrange.
Madonna degli angeli. . . . . via Carlo Alberto accanto al 27.
Manzoni, corso a piazza d'armi prima dell'8.
Marsiglia. . . . . via palma 1.
Merci. . . . . angolo vie Angennes e rosine.
Meridiana. . . . . via s. Teresa accanto al 7 e 16.
Milano. Giuliano G. B., angolo corso s. Massimo e piazza Emanuele Filiberto.
Moka. Prunotto Antonio, via po accanto al 39.
Moncenisio. . . . . angolo vie doragrossa e quartieri.
Mondo. Mariano Gastone, piazza Carignano accanto al 6.
Monviso. Borla fratelli, angolo via s. Teresa e piazza Solferino.
Nazionale. Proglio Giuseppe, via po accanto al 20.
Nord. Casale Pietro, angolo vie corte d'appello e orfane.
Nuovo arsenale. Berna Salvatore, via orfane accanto al 36.
Nuovo scalo. Bosio Carlo, angolo via Nizza e corso del Re.
Novara, angolo piazza Maria Teresa e via rocca.
Opinione. Bormida Filippo, angolo piazza Emanuele Filiberto e corso s. Barbara.
Oporto. . . . . angolo vie s. Quintino ed arsenale.
Oriente. Zanetti Virginio, angolo vie corte d'appello e Bellezia.
Parigi. Nouvelle Teofilo, via po accanto al 21.
Pasio Giuseppe, via nuova accanto al 4.
Peretto Giuseppe, angolo vie orfane e Giulio.
Perla (della). . . . . angolo vie Accademia Albertina e borgo nuovo.
Piazza s. Carlo. Revelli Serafino, piazza s. Carlo accanto all'1.
Piazza s. Giovanni. Casalegno Bartolomeo, piazza s. Giovanni accanto all'8.
Piazza Milano. Baracco Giuseppe, piazza Milano accanto all'1.
Piemonte. Remondino Giuseppe, via s. Filippo accanto all'1.
Polonia. Sogno Demetrio, piazza de' molini accanto al 2.
Popolo. Bertasso Catterina, via borgo nuovo accanto al 48.
Porta Susa. Tosi Gio. Battista, via doragrossa accanto al 55.
Posta. Giacobino Giuseppe, via Angennes accanto al 12.
Progresso. Ubaldi Erminio, via vanchiglia 8.
Rocca. Grassino Giuseppe e Comp., angolo vie rocca e borgo nuovo.

Roma. Barra Ruperto, angolo vie Oporto e provvidenza.
Roma. Brunetti Bartolomeo, angolo vie Carlo Alberto e po.
Ronco, via Nizza dopo il 9.
Rosso. Borla fratelli, angolo vie doragrossa e Bellezia.
S. Barbara. . . . . via Cernaja accanto al 28.
S. Dalmazzo. Bertinetti Giuseppe, angolo vie orfane e doragrossa.
S. Filippo. Capello fratelli, angolo vie s. Filippo e Lagrange.
S. Francesco. Berutto Giuseppe, angolo vie mercanti e Barbaroux.
S. Maria. Manna vedova, via s. Maria accanto al 3.
S. Martiniano. Melano Bartolomeo, angolo vie s. Francesco d'Assisi e Bertola.
S. Maurizio. Proglio Luigi, angolo vie s. Maurizio e Bertola.
S. Pelagia. . . . . angolo vie s. Pelagia e soccorso.
S. Teresa. Demaria Angelo, angolo via e piazzetta s. Teresa.
S. Tommaso. . . . . angolo vie monte di pietà e s. Maurizio.
Saluzzo. Ferrero Serafino, angolo vie Saluzzo e Berthollet.
Sardegna. Alliani Lorenzo, via Bottero accanto al 19.
Savoja. Guglielmi Giovanni, angolo piazza Savoja e via carmine.
Scribe. Gentile Alessandro, via zecca accanto al 29.
Solferino. Negro Maria, via s. Domenico accanto al 27.
Statuto. Gallia Secondo, angolo vie rocca e soccorso.
Statuto. Bastonero Lorenzo e Comp., piazza Statuto accanto al 12.
Subalpino. . . . . via nuova prima del 2.
Svizzero. . . . . via Barbaroux accanto al 4, e piazza castello 17.
Vacchieri Michele, angolo vie misericordia e doragrossa.
Vayra, corso s. Massimo dopo il 14.
Venezia Agnizzetta Giuseppe, via po 27.
Vesuvio. Antonelli Carlo, angolo via valentino e corso del Re.
Viarengo Carlo, via Nizza accanto al 3.
Viriglio Vincenzo, angolo vie Carlo Alberto e Andrea Doria

Trattorie

Antico agnello. Boccardi Domenico, via Bellezia accanto al 31.
Aquila nera. . . . . via po 24.
Argento. Bellino Pasquale, via s. Maurizio accanto al 9.
Belle arti. Mollino Onorato, via Montebello accanto al 9.
Berta. Oggero Andrea, via nuova 8.
Bologna. . . . . corso a piazza d'armi accanto al 4.
Campana. Baldi e Comp., via palma 18.
Camoscio. Caretto Francesco e Comp., angolo vie Bertola e s. Tommaso.
Campidoglio. Galantino e Garmagnano, via s. Maurizio 13.

Caprera. Ormea L., alla Crocetta.
Centro. Falchero Pietro, via Bertola accanto al 5.
Cernaja. Borio fratelli, via Bertola 2.
Cetron d'oro. . . . . via s. Maurizio 19.
Croce di Malta. Piccena Maria, via rosine 6.
Croce d'oro. Bresciano, via doragrossa 2.
Croce rossa. . . . . via doragrossa 10.
Cuccagna. Arbarello Domenico, via doragrossa 18.
Due bastoni. Caldi Pietro, via s. Tommaso 24.
Fagiano. Tomatis Felicita, via s. Francesco d'Assisi accanto all'8.
Fontana di s. Barbara. Fillotti Gaudenzio, via arsenale 3.
Galantino fratelli, via pellicciai accanto al 2.
Gran Cairo. Panatti Angelo, via nuova 16.
Gran corso. Biffo Giovanni, piazza Vittorio accanto al 18.
Indie. Surra vedova, via Vasco 4.
Italia. Franzosi Giovanni, via porta palatina accanto al 22.
Limon d'oro. Cuciola Pietro, via Barbaroux 5.
Lisbona. Zoppa Giacomo, via Barbaroux rimpetto al 9.
Luna bianca. Giacobino fratelli, via Bellezia accanto al 25.
Masserano. Negro Bernardo, piazza Solferino accanto all'1.
Mincio. Beccutti Margherita, via Barolo accanto al 12.
Noce. . . . . piazza Emanuele Filiberto dopo il 2.
Oriente. Arbarello Andrea, via Lagrange accanto al 43.
Pace. Boggio Giuseppe, via Rossini accanto all'1.
Palma. Baden Giuseppe, via seminario accanto al 5.
Pastore. Vietti Angelo, via doragrossa 5.
Piazza s. Carlo. Pregno Felice, piazza s. Carlo 1 e 3.
Piazza Vittorio Emanuele. Marzano Matteo, via vanchiglia prima del 2.
Piccola Liguria. Molinaro Domenico, via valentino accanto all'11.
Porto di Savona. Goria Giacomo, piazza Vittorio accanto al 2.
Primavera. Battaglia Giacomo, angolo vie pescatori e Barolo.
Rebecchino. Chiavassa Giovanni, via Berthollet accanto all'1.
Sassari. Parmigiani Eugenio, angolo vie borgo nuovo e meridiana.
S. Simone. Garibaldi Antonio, via doragrossa 13.
Sciolze. Mondino Giuseppe, via Angennes 30.
Sole. Coriasso Giovanni, piazza Emanuele Filiberto accanto al 14.
Soperga. Gola Vincenzo, via borgo nuovo accanto al 32.
Spada reale. Scotti Gio. Battista, via monte di pietà accanto al 10.
Stella d'Italia. Massano Francesco, via Nizza accanto all'11.
Stella d'oro. Bresciano Giovanni, via s. Franc. d'Assisi 4.

Sussambrino. Moretti Simone e Comp., via po 25.
Tavella Maddalena, via meridiana accanto al 12.
Taverna di Londra. Caretto Secondo, vie Alfieri 5 e nuova 20.
Trasporto. Gianotti Bartolomeo, via s. Pelagia accanto al 9.
Varo. Rovasio fratelli, angolo piazza Cavour, e via sotto ripa.
Vercelli. Ferrero vedova, via ponte Dora dopo il 2.
Verna. Gritella Domenico e Comp., via nuova 13.
Viaggiatore. Lotti Giuseppe, via Nizza 63.
Villa. Bonino Simone, angolo vie cavallerizza e zecca.
Violino. Borella Ferdinando, via s. Tommaso dopo il 27.

Albergatori

Albero fiorito. Mosso Vincenzo, via corte d'appello 8.
Berta. Oggero Andrea, via nuova 8.
Bologna. . . . . corso a piazza d'armi accanto al 4.
Brescia. Ajassa Bernardo, via Nizza 21.
Bue rosso. Micotti Giacomo e Comp., via s. Maurizio 10.
Buona Fama. Giacobino Gius. e Comp., via Barbaroux 1.
Caccia reale. Rizzetti Pietro, via caccia 2.
Campanile. Molin Bernardino, piazza Emanuele Filiberto 1.
Campo di Marte. Gabrielli Elisabetta, via provvidenza 40.
Cannon d'oro. Rossetti Carlo, via Montebello vicino a via po.
Cappel d'oro. Rustichelli Defendente, via porta palatina 8.
Cappel verde. Gallo Giuseppe, via cappel verde 5.
Castelnuovo. Nosenzo, via soccorso rimpetto all'Albergo di virtù.
Castelvecchio. Arduino Andrea, via soccorso 8.
Caval bigio. Biestro Carlo, via nuova 38.
Caval rosso. Carones Giovanni, via nuova 34.
Commercio . . . . piazza s. Quintino 2.
Concordia. Dargaud L., via po 20.
Corona grossa. Grosso e Comp., via porta palatina 13.
Croce rossa. Raynaldi Rosa, via basilica 8.
Dogana vecchia e *Pensione Svizzera.* Giacobino e Vigitello, via corte d'appello 4.
Due buoi rossi. Malleoda Angelo, via stampatori dopo il 15.
Europa. Boratti e Casaleggio, piazza castello 19.
Fucina. Albertetti Pietro, vie basilica 4 e Mascara 2.
Gallo. Massano Filippo, via gallo 2.
Gelso bianco. Detomatis Vittorio, via carmine 11.
Ghiacciaja. Provale e Molin, via Andrea Doria dopo il 4.
Gran Cairo. Panatti Angelo, via nuova 16.
Gran colombo. Arduino Giacomo, piazza de' molini 1.
Gran Mogol. Camosso e Pataccia, via Lagrange 41.
Italia. Durando Giuseppe, via Milano 18.
Leon s. Marco. Tommasini Giorgio, via s. Tommaso, vicolo s. Marco.

Liguria. Negro Ferdinando, via nuova 31.
Monte di Graglia. Davico Vincenzo, via doragrossa 38.
Moro. Cargnino Domenico, vie moro 5 ed Angennes accanto al 24.
Nazionale. Delconte Pietro, via Plana.
Persico reale. Giacobino Giovanni e Francesco, cugini, via Lagrange 26.
Piccola villa. Lebole Carlo, via palma 10.
Porta palatina. Davitto Giacomo, angolo piazza e via porta palatina.
Pozzo. Polli Carlo, via Bogino 3.
Reale. Mazzotti Ignazio, piazza Emanuele Filiberto 5.
Rocca di Cavour. Garrone Giacomo, piazza Carlo Felice 14.
Roma. Falcione Giacomo e Comp., via nuova dopo il 27.
Rosa bianca. . . . . piazza Milano 1.
San Giorgio. Bertola Maria, via pasticcieri 2.
Scettro d'oro. Brunetti Felice, via s. Francesco d'Assisi 2.
Scudo di Savoja. Gabri Gio. Antonio, corso s. Maurizio 13.
Tre colombe. Bordone Luigi, via pasticcieri 3.
Tre corone. Albertetti e Pataccia, via s. Tommaso 13.
Tre galli. Azimonti Alessandro, via Bellezia 31.
Tre galline. Bertola Gio. Battista, via Bellezia accanto al 37.
Tre picche. Modetti fratelli, via cappel verde 1.
Trombetta, già *Feder*, via s. Francesco da Paola 4.
Viarengo Giuseppe, piazza castello 22, p. 1.
Vittoria. Marzano Giuseppe, via Accademia Albertina accanto al 36.

Municipio di Torino

Elenco dei 60 *Consiglieri*

Ferraris comm. avv. Luigi, via doragrossa 22.
Vegezzi comm. avv. Zaverio, via Barbaroux 2.
Ponza di San Martino conte Gustavo, via Lagrange 23.
Barbaroux comm. avv. Carlo, via po 39.
Capuccio cav. ingegn. Gaetano, via Carlo Alberto 18.
Ferrati comm. ingegn. Camillo, piazza Vittorio Emanuele 16.
Juva cav. avv. Giacomo, via po 30.
Albasio comm. notajo Francesco, via Milano 14.
Benintendi conte Livio, via belvedere 2.
Sperino comm. dott. Casimiro, borgo s. Donato 3.
Pietracqua Luigi, via Bottero 8.
Gamba cav. dott. Alberto, via soccorso 22.
Sclopis di Salerano conte Federico, via Milano 2, porticelli.
Ara comm. avv. Casimiro, via Cernaja 14.
Moris cav. Giuseppe, via Nizza 3.
Corsi di Bosnasco conte Giacinto, via po 35.

Bruno comm. dott. Lorenzo, via Cavour 5.
Duprè cav. Giuseppe, via doragrossa 44.
Gay di Quarti conte Calisto, via Carmine 2.
Oytana comm. Gio. Battista, via s. Maria 8.
Trombotto Carlo, corso del Re 18.
Buniva comm. avv. Giuseppe, via s. Chiara 20.
Thomatis Eugenio, via doragrossa 14.
Nomis di Cossilla conte Augusto, via provvidenza 43.
Balbo-Bertone di Sambuy conte Ernesto, via Accademia Albertina 40.
Baruffi sac. cav. Giuseppe, via po 43.
Nigra Giuseppe, via vanchiglia 11.
Calcagno comm. Paolo, piazza Vittorio 7.
Silvetti cav. Giuseppe, via Carlo Alberto 33.
Arnaudon cav. Giacomo, via consolata 5.
Sommeiller comm. ing. Germano, corso a piazza d'armi 16.
Valperga di Masino conte Cesare, via Alfieri 18.
Favale Casimiro, piazza Solferino.
Lucerna di Rorà march. Emanuele, piazza Carlo Felice 6.
Chiaves comm. avv. Desiderato, via doragrossa 18.
Agodino cav. avv. Pio, piazza Vittorio Emanuele 16.
Galvagno comm. avv. Filippo, via Barbaroux 20.
Pateri comm. avv. Filiberto, via borgo nuovo 27.
Ceppi conte Lorenzo, via s. Filippo 14.
Pes di Villamarina march. Salvatore, corso Siccardi 25.
Villa comm. avv. Tommaso, via s. Domenico 1.
Rey cav. Luigi, via Alfieri 4.
Avondo cav. Carlo Alberto, via finanze 13, scala a sinistra p. 1.
Noli comm. Corrado, via finanze 5.
Pantaleone cav. Luigi, piazza castello 14.
Mazzucchetti cav. Eugenio, strada all'abbadia di Stura 70.
Guadagnini cav. Gio. Battista, via Cavour 3.
Chiappero cav. Francesco, via basilica 5.
Ricardi di Netro comm. Ernesto, via Alfieri 6.
Peyron cav. ingegn. Amedeo, via Bogino 25.
Rignon conte Felice, via po 14.
Antonelli cav. ingegn. Alessandro, via vanchiglia 11.
Rolle comm. Pio, via Nizza 1.
Villa cav. avv. Vittorio, via Franco Bonelli 18.
Benso di Cavour march. Ainardo, via Cavour 8.
Gioberti avv. Emilio, via misericordia 1.
Stallo cav. Andrea, piazza Cavour 2.
Lavini cav. avv. Amedeo, via soccorso 15.
Balbiano di Colcavagno cav. Eugenio, via Cavour 12
Malvano cav. Alessandro, via borgo nuovo 10.

Sindaco

Valperga di Masino conte Cesare.

Assessori

Pateri comm. prof. Filiberto.
Trombotto Carlo.
Ricardi di Netro cav. Ernesto.
Rignon conte Felice.
Noli comm. Corrado.
Balbiano di Colcavagno cav. Eugenio.
Rolle comm. Pio.
Moris cav. Giuseppe.

Supplenti

Albasio comm. notajo Francesco.
Guadagnini cav. Gio. Battista.
Malvano cav. Alessandro.
Avondo cav. Carlo Alberto.

UFFIZI DEL MUNICIPIO

Fava Carlo, uffiz. ✱, segretario, via stampatori 2, p. 2.

Impiegati addetti particolarmente al Segretario

Gaude Maurizio, applicato, via Barbaroux 31, p. 3.
Carrera avv. Quintino, via finanze 13.

Primo Uffizio

Accesso dallo scalone del palazzo, p. 2.

Gabinetto del Sindaco

Affari confidenziali. - Personale. - Protocollo generale. - Archivio (*). Feste. - Teatri. - Orchestra civica. - Pratiche non ancora attribuite ad altri uffizi. - Affari di qualunque genere che gli sono affidati dal Sindaco.

Cretini cav. Telesforo, capo dell'uffizio, via Bellezia 2, p. 2.
Magnetti Vincenzo, sotto-capo, via stampatori 6, p. 4.
Allara geometra Felice, applicato, via s. Chiara 24, p. 2.
Foassa Vincenzo, applicato, via consolata 1, p. 3.
Ferrari Ippolito, applicato, piazza Vittorio 12, p. 3.
Bazano Felice, via s. Lazzaro 11.

* L'Archivio è temporariamente affidato al sig. Vigliardi Felice, capo d'uffizio fuori pianta, via Boucheron, casa Griva.

Mayda Agostino, applicato, via cappel d'oro 3, p. 2.

2.° Uffizio

Accesso dallo scalone del palazzo, p. 2.

Servizio generale

Convocazioni e Verbali dei Consigli. - Pubblicazioni. - Funzioni religiose e civili. - Contratti. - Spese di culto. - Contenzioso, escluso quello del Dazio.

Cardone cav. not. Francesco, capo dell'uffizio, via s. Chiara 12, p. 3.
Oddenini Paolo Ferdinando, applicato, via stampatori 19, p. 1.
Zanini Felice, piazza Vittorio Emanuele 21.
Tapparelli Cesare, applicato, piazza Emanuele Filib. 8, p. 1.
Mottini Edoardo, applicato, via borgo nuovo 38, p. 3.
Pilotti Pietro, applicato, via borgo nuovo 1, p. 3.

Giovanelli avv. Emanuele, applicato, via Barbaroux 33, p. 3.
Debenedetti Leone, applicato, via s. Chiara 4, p. 3.

3.° Uffizio

Accesso dalla via corte d'appello 1, p. 2.

Istruzione e Beneficenza.

Scuole municipali. - Beneficenza. - Opere pie. - Terme d'Acqui. - Maniaci. - Musei. - Biblioteca. - Liceo musicale.

Streglio cav. Paolo, capo dell'uffizio, via Bellezia 2, p. 3.
Cravosio Domenico, sotto-capo, via Cernaja 24, p. 4.
Barale Francesco, applicato, via Lagrange 35, p. 3.
Borbonese Emilio, applicato, via Bava 6, p. 3.
Bertola avv. Enrico, volontario, via s. Agostino 2, p. 3.

4.° Uffizio

Accesso per gli atti di nascita e di morte dalla via doragrossa 14, p. 2, e per gli atti di matrimonio dallo scalone del palazzo, p. 2.

Stato Civile e Cimiteri.

Atti di nascita, di matrimonio e di morte. - Registri dell'antico Stato Civile. - Cimiteri. - Dichiarazioni di cittadinanza e di domicilio.

Pich avv. cav. Pier Domenico, capo dell'uffizio, via gallo 11, p. 3.
Scarrone Pietro, applicato, via doragrossa 38, p. 2.
Gioberti Carlo, applicato, borgo s. Donato 12, p. 3.
Lombardi avv. Camillo, applicato, via gazometro 6, p. 4.
Sassi cav. Daniele, applicato, via rocca 21, p. 2.
Cantù avv. Giovanni, via s. Filippo 26, p. 2.
Rolla Teodoro, applicato, via Gioberti 3, p. 4.
Debartolomeis Ferdinando, applicato, via s. Chiara 5, p. 3
Tettoni Lanfranco, applicato, via arsenale 6, p. 1.
Fracchia avv. Lorenzo, applicato, via po 26, p. 3.
Dacorsi Edoardo, applicato, via borgo nuovo 58, p. 4.
Mansuino Pietro, applicato, via consolata 1, p. 4.
Braggio Carlo, applicato, via Accademia Albertina 37, p. 4.
Tiene Giacinto, applicato, palazzo Reale, scala a destra, piano ultimo.
Fontana Edoardo, applicato, via vanchiglia 2, p. 2.
Cattellino Edoardo, applicato, via Barbaroux 13, p. 3.
Maritano Francesco, volontario, via Barbaroux 25, p. 4.
Bernardi Pier Maurizio, volontario, via carmine 2, p. 3.
Roggiery avv. Gio. Batt., volontario, via s. Chiara 26, p. 2.

5.° Uffizio

Accesso dalla via corte d'appello 1, scala n. 1, p. 3.

Leva e servizio militare.

Operazioni della leva. - Atti di notorietà e certificati per usi militari. - Legalizzazione di firme per servizio di leva. - Delegazioni del Ministero della guerra ed altre Autorità militari.

Scotti cav. Carlo, capo dell'uffizio, via quartieri 6, p. 2.
Salussolia Giulio, applicato, piazzetta Madonna degli Angeli 2, p. 2.

6.° Uffizio

Accesso dalla via corte d'appello 1, scala n. 4, p. 3.

Guardia Nazionale. - Consiglio di ricognizione. - Matricola. - Corpo di musica. - Contabilità delle armi e munizioni. - Tamburini.

Demarchi Nicola, capo dell'uffizio, via al ponte Mosca 3, p. 2.
Revelli liquidat. Giuseppe, sotto-capo, via doragrossa 41, p. 3.
Gardino Vincenzo, applicato, vicolo s. Maria 3, p. 1.
Guagno Stefano, applicato, via s. Maurizio 17, p. 3.

7.° Uffizio

Accesso dal portone del palazzo, scala n. 3, p. 2.

Polizia urbana e rurale.

Contravvenzioni ai regolamenti di polizia municipale. - Esercizi pubblici. - Certificati di buona condotta e passaporti per l'interno. - Vetture pubbliche. - Sorveglianza dei mercati. - Occupazione di suolo pubblico e tasse relative. - Dritti di peso e di misura. - Servizio degli agenti di polizia e delle guardie-fuoco. - Somministranze militari. - Indennità di via. - Dichiarazioni degli oggetti trovati o smarriti. - Illuminazione. - Ammazzatoi. - Bagni pubblici.

Prato caus. Luigi, capo dell'uffizio, via rocca 28, p. 3.
Galleani Cesare, sotto-capo, via s. Lazzaro 32, p. 3.
Anselmi notajo Giorgio, applicato, via Nizza 17, p. 1.
Canavesio Stefano, applicato, piazza Vittorio 9.
Cerva geom. Giovanni, applicato, via Madonna del Pilone 22, p. 2.
Ferroglio Michele, applicato, Pozzo di strada, casa propria.

8.° Uffizio

Accesso dal portone del palazzo, scala n. 3, ammezzati.

Economia.

Provviste ad economia. - Affittamento di case, terreni e siti pubblici. - Inventario del patrimonio comunale. - Tassa sui cani. - Nettamento ed inaffiamento del suolo pubblico.

Salomone geom. Luigi, capo dell'uffizio, via arsenale 14, p. 3.
Allegro Federico, sotto-capo, via Montebello 21, p. 3.
Vigna Giuseppe, sotto-capo, via Bertola 28, p. 4.
Casalone Antonio, applicato, via Bellezia 3, p. 4.
Muzio Vittorio, applicato, via Gioberti 3, p. 4.
Gallo Gio. Battista, applicato, via Pio quinto 10, p. terreno.
Leblanc Edoardo, applicato, via provvidenza 8, p. 1.
Gonetti Giuseppe, guarda-magazzini, corso s. Barbara 1.

9.° Uffizio

Accesso dallo scalone del palazzo, p. 2.

Contabilità e debito civico.

Bilancio. - Contabilità generale. - Ruolo delle entrate. - Debito costituito.

Amatis Spirito ✻, capo dell'uffizio, via Lagrange 19, p. 1.
Reyneri Angelo, sotto-capo, via ospedale 51, p. 1.
Mussa Luigi, applicato.
Fiora Giuseppe, applicato.
Albasio Maurizio, applicato, corso s. Massimo 8, p. 1.

Serena Angelo, applicato, piazza Vittorio 22, p. 4.
Martini Francesco, applicato, via doragrossa 40, p. 3.
Gallo Gio. Batt., applicato, corso lungo po 4.

10.° Uffizio

Accesso dallo scalone del palazzo, p. 2.

Lavori pubblici.

Servizio amministrativo per opere d'arte patrimoniali e pubbliche. - Espropriazione per utilità pubblica. - Concessioni d'acqua.

Roggeri geom. Costantino, capo dell'uffizio, via s. Chiara 30 e piazza della consolata.
Lupo Carlo, applicato, via s. Lazzaro 34, p. 2.
Flick Massimo, applicato, via po 24, p. 3.

11.° Uffizio

Accesso dal portone in via corte d'appello 1, p. 2.

Elezioni e servizi diversi.

Liste elettorali politiche, amministrative e commerciali. - Liste dei giurati. - Certificati di vita. - Atti di notorietà. - Delegazioni dei Ministeri ed altri uffizi governativi. - Giunta di Statistica. - Legalizzazioni di firme. - Elenco degli utenti pesi e misure. - Deposito di atti giudiziarii.

Giolitti Augusto, capo dell'uffizio, corso lungo po 42, piano terreno.
Buscalioni Ermanno ✻, ✉, applicato, via vanchiglia 11, p. 4.
Aquarone Vincenzo, applicato, piazza Vittorio 15, p. 4.
Lupi Luigi, applicato, via s. Francesco d'Assisi 16, p. 2.
Zaccaria Maurizio, applicato, piazza dello Statuto 13, p. 4.
Bottasso Fiorenzo, applicato, via s. Tommaso 24, p. 4.

12.° Uffizio

Accesso dal portone in via corte d'appello 1, p. 2.

Igiene pubblica.

Servizi sanitari di beneficenza, necroscopo e veterinario. - Vaccinazioni gratuite. - Salubrità delle abitazioni, degli alimenti e delle bevande. - Analisi relative. - Stabilimenti insalubri, pericolosi ed incomodi. - Epidemie. - Epizoozie. - Cure ai sommersi ed ai feriti nei casi di disastri. - Statistiche ed altri provvedimenti a norma della legge e del regolamento sulla sanità pubblica. - Perizie sanitarie relative agli impiegati, agenti, inservienti municipali ed agli aspiranti a detti posti.

Rizzetti dott. Giuseppe, uffiz. ✻, capo dell'uffizio, via Andrea Doria 1, p. 2.
Ramello dott. Candido, sotto-capo, via Barbaroux 29, p. 1.
Depetris avv. Pier Paolo, applicato, via palma 5, p. 4.

13.° Uffizio

Accesso dal portone del palazzo, scala n. 3, p. 2.

Edilità.

Gabetti architetto Carlo ✻, ✉, architetto edilizio in 1°, via Angennes 26, p. 3.
Gianotti architetto Paolo, architetto edilizio in 2°, vie private 1, casa Battaglia, p. 4.

14.° Uffizio

Accesso dallo scalone del palazzo, p. 3.

Arte.

Pecco ingegn. ed arch. cav. Edoardo, ingegnere capo, via Cernaja 3.
Filippi ingegn. Vincenzo, ingegnere in 2°, via s. Agostino 17, p. 2.
Velasco ingegn. cav. Carlo, ingegnere ajutante anziano, via Cernaja 18.
Corsi ingegn. arch. cav. Carlo, ingegnere applicato, via corte d'appello 13, p. 2.
Delfino geom. Luigi, ajutante ingegn., via Gioberti 3, p. 3.
Broggi geom. Ferdinando, ajutante ingegnere, via arsenale 34, p. 4.
Pistono geom. cav. Carlo, ajutante ingegnere, via Bellezia 4, p. 4.
Campagna geom. Eusebio, ajutante ingegnere, via Oporto 13.
Angonoà geom. Costantino, ajutante ingegnere, via Bertola 37.
Beretta geom. Luigi, ajutante ingegn., via mercanti 28, p. 1.
Pecco geom. Pietro, ajutante ingegn., via mercanti 15, p. 3.
Ferrero Giovanni, disegnatore, via corte d'appello 1, p. 4.
Cassano Edoardo, applicato, via ospedale 26, p. 1.

15.° Uffizio

Accesso dallo scalone del palazzo, p. 3.

Catasto.

Catasto. - Conservazione ed alienazione degli stabili di spettanza della Città. - Strade del contado. - Ruolo delle contribuzioni dirette e delle imposte speciali.

Vigliani geom. cav. Luigi, catastario, via doragrossa 10, p. 3.
Ravenna ingegn. arch. Luigi, applicato, via principe Tommaso 14, p. 4.
Craveri Felice, applicato, via s. Agostino 18, p. 1.
Gaida Giovanni, applicato, via doragrossa 10, p. 4.
Rampone Giovanni, applicato, piazza Vittorio 7, ammezzati.
Rusconi Venanzio, applicato, via Cernaja 3, ammezzati.
Maschio Giuseppe, volontario, via rocca 4, p. 1.

16.° Uffizio

Accesso dallo scalone del palazzo, p. 1.

Tesoreria

Baricco cav. Giuseppe, tesoriere, via monte di pietà 22.
Grosso avv. Emilio, cassiere, via Barbaroux 38.
Brun Pietro, cassiere, via Cernaja 22.

Uffizio provvisorio

Accesso dal portone in via corte d'appello 1, p. 2.

Censimento della popolazione. - Statistiche relative. - Imposta sulla ricchezza mobile.

Canonica Pietro, sotto-capo reggente l'uffizio, piazza Statuto 15, p. 4.

Guncellino Emilio, applicato, via s. Agostino 6, p. 4.

Impiegati addetti particolarmente al Segretario

Gaude Maurizio, applicato, via Barbaroux 31, p. 3.
Carrera avv. Quintino, via finanze 13.

Uffizi del Dazio

Accesso dal cortile detto del *burro*, via Bellezia 6, p. 2.

Direzione

Vella cav. Paolo, direttore, via Assarotti.
Matthey Carlo, sotto-capo, via s. Maurizio 9, p. 3.
Balbiano Bartolomeo, applicato, via s. Domenico 28, p. 2.
Ferrero Antonio, applicato, vie private 3, p. 2.
Pepino Giuseppe, applicato, via Bava 10, p. 1.
Pasquale Giuseppe, applicato, via Lagrange 24, p. 3.
Vana Vincenzo, applicato, via Bellezia 16, p. 2.
Eula Innocente, applicato, via Barolo 4, p. 2.

Ispezione del 1° circolo

Barberis Emilio, ispettore, via pescatori 1.
Bobbio Gio. Antonio, commissario, via vanchiglia 5.
Gallino Pietro, commissario, barriera di Milano.

Scalo della ferrovia di Porta nuova

Silvano Gio. Battista, ricevitore, via s. Domenico 1, p. 4.
Casassa Secondo, veditore, barriera di Piacenza, casa della città.
Carpignano Benvenuto, via s. Agostino 22, p. 4.
Benedetto Giuseppe, via ospedale 6, p. 4.
Assalto Camillo, applicato, via Nizza 19, p. 3.
Carasso Luigi, applicato, via s. Massimo 16, p. 3.
Martini Romeo, applicato, via gazometro 12, p. 4.
Maddio Giovanni, via Saluzzo 3, p. 2.
Vanetti Giovanni, applicato, via po 6, p. 1
Pico Carlo, volontario, via Bogino 23, p. 4.

Barriera di Piacenza

Casassa Giacomo, ricevitore, casa del dazio.
Conta Gerolamo, veditore, id.
Pezzati Prospero, applicato, id.
Rampone Giuseppe, applicato, id.
Hayd Francesco, pesatore, id

Barriera di Casale

Piacenza Giovanni, ricevitore, casa del dazio.
Camandona Giovanni, veditore, id.
Sea Giovanni, applicato, id.
Gastone Giuseppe, applicato, id.
Almici Camillo, applicato, id.

Barriera di Milano

Caldo Carlo, ricevitore, casa del dazio
Romersi Carlo, veditore, id
Gariel Paolo, applicato, id

Reano Maurizio, applicato, casa del dazio.
Gallo Vitale, pesatore, id.
Delfino Edoardo, volontario, id.

Barriera di Lanzo

Perotti Tommaso, ricevitore, casa del dazio.
Marchisio Giuseppe, veditore, id.
Macchia Giovanni, applicato, id.
Gnemmi Ambrogio, pesatore, id.

Molini di Dora e ferrovia di Ciriè

Albasio Luigi, ricevitore, via nuova 25, p. 3.
Capello Albino, applicato, corso s. Maurizio 8, p. 3.

Molini della Rocca

Balbiano Michele, applicato, vicolo delle scuderie 70, p. 6.

Barriera di Vanchiglia

Piazzo Francesco, applicato, casa del dazio

Barriera del Camposanto

Gandini Sebastiano, pesatore, barriera di Milano, casa del dazio.

Uffizio e peso nel borgo Po

Riva Giacomo, pesatore, piazza Gran Madre di Dio 6.

Peso sulla piazza Emanuele Filiberto

Martinatti Alessandro, pesatore, via porta palatina 35, p. 1.

Peso di S. Salvario

Graziano Valentino, pesatore, casotto del peso sulla piazza del mercato dei combustibili.

Ispezione del 2° circolo

Rubini Pietro, ispettore, barriera di Francia.
Carpanetto Bartolomeo, commissario, id.
Bajetta Carlo, commissario, barriera di Nizza.

Uffizii presso il Dock e scalo della ferrovia di Porta Susa

Bessone Giuseppe, ricevitore, via arsenale 36, p. 3.
Leone Giuseppe, veditore, via Milano 6, p. 3.
Barrera Vincenzo, veditore, via Cernaja 30, p. 4.
Bologna Giovanni, veditore, via ponte dora 5, p. 3.
Scudellari Giovanni, applicato, via Giulio 12, p. 4.
Tenca Giuseppe, applicato, via Cernaja 30, p. 4.
Fasolis Pietro, applicato, via Carlo Alberto 32, p. 2.
Vialardi Napoleone, volontario, via scuole 14, p. 1.

Uffizio presso l'Ammazzatojo generale

Dalmasso Lorenzo, ricevitore, nel locale stesso.
Vallerino Pietro, veditore, id.
Bonelli Giuseppe, applicato, id.
Giacomasso Felice, applicato, via scuole 17, p. 1.
Danesini Giacinto, pesatore, nel locale stesso.

Barriera di Nizza

Lupo Paolo, ricevitore, casa del dazio.
Cavalli Vittorio, veditore, id.

Giambone Giorgio applicato, casa del dazio.
Paglieri Felice, applicato, id.
Benzio Luigi, applicato, id.
Bottasso Giuseppe, pesatore, id.

Barriera di Orbassano

Della Casa Francesco, ricevitore, casa del dazio.
Allaria Ferdinando, applicato, id.
Sbardolini Giovanni, pesatore, id.

Barriera di Francia

Vigna Luigi, ricevitore, casa del dazio.
Delfino Alessandro, veditore, id.
Vuetaz Lorenzo, applicato, id.
Ottino Edoardo, applicato, id.
Grimaldi Giovanni, pesatore, id.

Barriera del Martinetto

Reyneri Damiano, ricevitore, barriera di Francia, casa del dazio.
Riva Giovanni, pesatore, barriera di Francia, casa del dazio.

Barriera di Stupinigi

Ajassa Matteo, ricevitore, casa del dazio.
Mulattieri Camillo, pesatore, id.

Peso del mercato dei combustibili

Demo Giacomo, pesatore, nel locale stesso.
Delfino Luigi, pesatore, id.
La forza del Corpo delle Guardie daziarie è di 242 uomini, cioè: 21 sergenti, 51 caporali, e 170 guardie.

Ufficio delle Vaccinazioni pubbliche

Nel palazzo di Città

Commissario del vaccino pel Circondario di Torino

Carenzi dott. Beniamino ✻, via provvidenza 42.

Coadiutore del Commissario

Peyretti dott. Michele, via ospedale 40.

Vaccinatori ufficiali

Cappa dott. cav. Costantino, via s. Lazzaro 14, p. 3.
Gibello dott. Giacomo [illegible], vie Montebello 2 o po 39.
Peyretti dott. Michele, via ospedale 40.
Barberis dott. Orazio, via rosine 5, p. 2.
Scofane dott. Enrico, via zecca 15.
Fortina dott. Giuseppe, via Barbaroux 2, p. 4.

Uffizio dei Giudici conciliatori

via Finanze, palazzo Carignano

Mercenati Emilio, cancelliere.
Monticini Alessandro, applicato.
Bogliolo Carlo, applicato.

Ispettore di polizia e dell'illuminazione

Broglia Luigi Amedeo, corso s. Massimo 9, p. 1.

Sotto-Ispettori

Rossi Giuseppe, via Franco Bonelli 12, p. 4.
Vercelli Camillo, via ripari 5, p. 2.

Ispettore di polizia edilizia

Barattino geom. Pietro, piazza Carignano 2, p. 1.

Chirurghi necroscopi

N. N., chirurgo necroscopo in 1°.
Bogliaccini dott. Vincenzo, chirurgo necroscopo in 2°, via Lagrange 3, p. 4.
Bossatis Sebastiano, chirurgo necroscopo in 3°, via stampatori 10.
Rocchetti dott. Giovanni, supplente, via s. Dalmazzo 10, p. 3.

Veterinari

Volante Alessandro, veterinario in 1°, nel fabbricato annesso all'ammazzatojo.
Melano Giovanni, veterinario in 2°, id.
Torretta Giuseppe, veterinario in 3°, via zecca 10, p. 1.
Perronito Edoardo, supplente, nel fabbricato annesso all'ammazzatojo.

Assistente capo al nettamento delle vie

Pollini Fortunato, via porta palatina 35, p. 1.

Cappellani

Pautassi cav. D. Carlo, cappellano al camposanto.
Carpano teol. Giacinto, cappellano al cimitero di san Pietro in Vincoli.

Compagnia Pompieri

Corsi cav. ingegn. arch. Carlo, capitano, via corte d'appello 13, p. 2.
Ferrero Giuseppe, luogotenente, via pellicciai 1, p. 1.
La forza della Compagnia di dette guardie è di 100 uomini, divisi in due categorie, cioè: — 1.ª *Categoria.* 1 capitano, 1 luogotenente, 1 sottotenente, 1 sergente furiere, 1 caporale furiere, due caporali, 1 trombett. in 1°, un trombett. in 2°, 14 guardie. — 2.ª *Categoria.* 3 sergenti, 8 caporali, 10 sotto-caporali, 26 guardie, 30 aspiranti guardie.

Delegato centrale alla polizia urbana

Pollo Alessandro, via Montebello 21, p. 5.

Delegati di sezione

Caglieri Angelo, via Guastalla 8, p. 1.
Cotto Giuseppe, via gazometro 12, p. 3.
Guido Antonio, via s. Tommaso 2, p. 4.
Fiorito Luigi, via Giulio 18, p. 1.
Gorla Antonio, piazza palatina 3, p. 3.

Sotto-Delegati di sezione

Zeme Stefano, via pellicciai 4, p. 3.

Nizzo Pietro, via vanchiglia 17, pian terreno.
Bordero Giovanni, via gazometro 12, p. 3.
Proto Antonio, via Buniva 13, p. 3.
Quaglia Carlo, via pellicciai 18, p. 2.

Corpo delle guardie per la polizia urbana

Guerci Pietro, sottotenente, ufficiale comandante, piazza castello 11, p. 4.
La forza della Compagnia è di 96 uomini, cioè sei marescialli d'alloggio, 8 brigadieri, 8 vice-brigadieri e 74 guardie.

Corpo delle guardie per la polizia rurale

1 sergente, 1 caporale furiere, 4 caporali, 4 sotto-caporali, e 28 guardie.

Mercato del vino

Pagella Domenico, ricevitore, nel fabbricato annesso al mercato del vino.
Magnetto Giuseppe, applicato, via Barolo 28, p. 3.

Direttore dei Giardini municipali

Roda cav. Marcellino, via s. Anselmo 1.

I reclami contro le Vetture Cittadine si ricevono presso l'ufficio di polizia municipale nel palazzo di città, e negli uffizi di sezione, di cui segue l'indirizzo:

Via vanchiglia	N.° 5.
» S. Lazzaro	» 36.
» Oporto	» 2.
Corso Palestro	» 3.

ISTRUZIONE CLASSICA O SECONDARIA

Regio Liceo Cavour
Via Carmine 7.

Bianchi comm. Nicomede, *preside*, via doragrossa 36.
Boratti sac. prof. Felice, incaricato della direzione spirituale.
Berrini dott. aggr. cav. Osvaldo, prof. titolare di letteratura italiana, corso Siccardi 15, p. 2.
Marengo prof. Andrea, prof. titolare di letteratura latina e greca, piazza Savoja 4.
Salvadori Tommaso, prof. reggente la cattedra di storia naturale, corso del Re 33.
Fulcheris dott. cav. Pietro, prof. titolare di matematica, piazza Savoja 4, p. 3.
Peroglio dott. coll. cav. Celestino, prof. titolare di storia e geografia, via zecca 34, p. 3.
Marco dott. Felice, prof. titolare di fisico-chimica, via ospedale 9, p. 2.

Allievo cav. Giuseppe, prof. di filosofia e dott. aggregato all'Università, piazza Statuto 11, p. 3.

Regio Liceo Gioberti
Via Po 18.

Baricco teol. coll. Pietro, uffiz. ✻, *preside*, via monte di pietà 22, p. 3.
N. N., direttore spirituale.
Clementi cav. Giuseppe, prof. di fisica e chimica, via po 18.
Capello dott. coll. cav. Andrea, prof. di filosofia razionale. via s. Lazzaro 5.
Fassini cav. Antonio, prof. di letteratura italiana, via Oporto 15, p. 1.
Ottino dott. cav. Enrico, prof. di letteratura latina e greca. via Cavour 24, p. 3.
Bellardi cav. Luigi, prof. di storia naturale. via Massena 15, p. 2.
Bachelet dott. Adolfo, prof. di matematica, via Bava 3.
A-valle cav. Carlo, prof. di storia e geografia, via Cernaja 24.

Regio Ginnasio Cavour
Via Deposito 2.

Bianchi comm. Nicomede, *direttore*, via doragrossa 36.
Boratti sac. dott. Felice, incaricato della direzione spirituale, via scuole 3.
Berrini Ermanno, prof. titolare della quinta classe, corso Siccardi 15.
Gualdi cav. Andrea, prof. tit. della quarta classe, via Gioberti 32, p. 3.
Morra cav. Giuseppe, prof. tit. della terza classe, via consolata 15.
Pechenino teol. Marco, prof. titolare della seconda classe, via orfane 5, p. 3.
Oberto cav. D. Giacomo, prof. titolare della prima classe, via s. Domenico 34, p. 2.
Banaudi sac. Pietro, incaricato dell'insegnamento della matematica, via Accademia Albertina 27, p. 3.

Regio Ginnasio di S. Francesco da Paola
Via Angennes 19.

Cavalleri dott. aggr. Francesco ✻, *direttore*, via provvidenza 34.
Botto teol. avv. cav. Pietro, direttore spirituale, via s. Pelagia 21, p. 3.
Negri dott. cav. Giacomo, prof. titolare della quinta classe, via Accademia Albertina 36, p. 3.

Papa sac. Vincenzo, dottore in letteratura, incaricato della quarta classe, via po 37.
Lamberti Gio. Battista, prof. titolare della terza classe, via valentino 1, p. 1.
Melotti Giuseppe, prof. della seconda cl., via borgo nuovo 12.
Pradis Giovanni, prof. della prima classe, via po 28, p. 4.
Comba prof. Eugenio, incaricato dell'insegnamento dell'aritmetica, via Oporto 13.

Regio Ginnasio Monviso
Via Oporto 11, p. 1.

Leveriero cav. prof. Emilio, *direttore*.
Fresia teol. Silvio, direttore spirituale, via Bertola 22, p. 2.
Lanfranchi dott. coll. Vincenzo, prof. tit. della quinta classe, via Carlo Alberto 34, p. 4.
Ferreri dott. Giuseppe, incaricato dell'insegnamento per la quarta classe, via Saluzzo 31, p. 3.
Signetti Pietro, prof. titolare della terza classe, via Berthollet 2, p. 4.
Vassia cav. Carlo, prof. titolare della seconda classe, via arsenale 34, p. 4.
Gandolfi cav. Pietro, prof. titolare della prima classe, via arsenale 31, p. 2.
Borgata ingegn. Vincenzo, incaricato dell'insegnamento dell'aritmetica, via s. Chiara 5, p. 1.

Scuole tecniche diurne
Monviso, via s. Quintino 4.

Parato prof. cav. Antonino, *direttore*, corso principe Umberto 17, p. 3.
Negri teol. cav. Benedetto, direttore spirituale, via provvidenza 41, p. 4.
Reycend ingegn. Ferdinando, prof. titolare di disegno lineare, via monte di pietà 21, p. 2 a sinistra.
Ghio ingegnere Luigi, prof. di meccanica e matematica, piazza Statuto 7.
Tettoni cav. Leone, prof. regg. di letteratura italiana, storia e geografia, via arsenale 6, prima scala a sinistra, p. 1.
Grass avv. cav. Augusto, prof. di lingua francese, via s. Filippo 3.
Trucchi dott. Carlo, prof. reggente di storia naturale e fisico-chimica, via Lagrange 15, p. 1.
Garnier Gio. Giuseppe, prof. reggente di computisteria, via nuova 20, p. 3.
Parato prof. Giovanni, incaricato dell'insegnamento della lingua italiana, storia e geografia, via s. Teresa 10, p. 2.
Castelli Giacomo, incaricato dell'insegnamento della calligrafia, via po 14, p. 2.

Dora, via Porta palatina 30, *p.* 2.

Bellisio D. Giacomo ✻, *direttore*, via carmine 6, p. 4.
Marocco teol. cav. Maurizio, direttore spirituale, via ospedale 26, p. 3.
Fecia sac. Agostino, prof. tit. di letteratura italiana, storia e geografia, piazza s. Giovanni 8, p. 4.
Garrone dott. Innocenzo, prof. tit. di meccanica e matematica, corso s. Massimo 18, p. 2.
Botta Scipione ✻, prof. di lingua francese, via s. Lazzaro 15, p. 4.
Berlia Luigi, prof. di disegno, via al ponte Dora 6, p. 1.
Picco teol. Giuseppe, incaricato per l'insegnamento della lingua italiana, storia e geografia per la prima classe, via s. Agostino 20, p. 2.
Negri dott. Alberto, incaricato della storia naturale e fisico-chimica, via s. Filippo 18, p. 3.
Parmetler Filippo ✻, incaricato per la contabilità, via arsenale 8, p. 3.
Preatoni Antonio, prof. di calligrafia, via doragrossa 43, p. 3.

Po, via Rossini 12 *bis.*

Vigna dott., *direttore*, piazza Milano 3, p. 3.
Kerbaker D. Gaetano, direttore spirituale, via s. Teresa 11.
Levi ingegn. Donato, incaricato dell'insegnamento della meccanica e matematica, via s. Teresa 1, p. 2.
Mattalia Giuseppe, prof. regg. di disegno, via Milano 12, p. 3.
Grillo prof. Crescentino ✻, prof. tit. di lingua italiana, storia e geografia, via po 20.
Pic Francesco, prof. regg. di lingua francese, via Bottero 18, p. 2.
Picco teol. Giuseppe, incaricato dell'insegnamento della lingua italiana, via s. Agostino 20, p. 2.
Parato prof. Giovanni, incaricato dell'insegnamento della storia e geografia, via s. Teresa 10, p. 2.
Bilotti dott. Lorenzo, incaricato dell'insegnamento della storia naturale fisico-chimica, via Carlo Alberto 9, p. 3.
Garnier Gio. Giuseppe, incaricato dell'insegnamento della computisteria, via nuova 20, p. 3.
Castelli Giacomo, incaricato dell'insegnamento della calligrafia. via po 14, p. 2.

Moncenisio, via Doragrossa 36.

Capirone prof. Agostino, *direttore*, piazza dello Statuto 17, p. 1.
Marocco teol. cav. Maurizio, direttore spirituale, via ospedale 26, p. 3.
Donini cav. Pier Luigi, prof. tit. di lingua italiana, storia e geografia, via s. Domenico 20, p. 3.
Mellé Giovanni, prof. di lingua francese, via Cavour 12, p. 2.

Mozzi ingegn. Luigi, incaricato dell'insegnamento della meccanica e matematica, piazza dello Statuto 7, p. 2.
Boidi geom. Giuseppe, prof. regg. di disegno, via Bogino 8, p. 2.
Abrate prof. Tommaso, incaricato dell'insegnamento della lingua italiana, storia e geografia, via misericordia 1, p. 3.
Capirone prof. Agostino, incaricato dell'insegnamento della computisteria, piazza dello Statuto 17, p. 1.
Coccolo dott. cav. Francesco, incaricato dell'insegnamento della storia naturale, fisica e chimica, via s. Pelagia 31, p. 4.
Preatoni Antonio, incaricato dell'insegnamento della calligrafia, via doragrossa 43, p. 3.

Istruzione tecnica serale

Scuola centrale, via Barbaroux 25, p. 3.

Reycend arch. Ferdinando, prof. di architettura, topografia e geometria, via monte di pietà 21, p. 2 a sinistra.
Righini prof. Camillo, idem, via vanchiglia 11.
Moja prof. Angelo, disegno d'ornato, via s. Maurizio 6, p. 4.
Mattalia prof. Giuseppe, idem, via Milano 12, p 3.
Novo Paolo, assistente, via Barbaroux 18, p. 5.

Scuola tecnica di Dora, via Porta palatina 30.

Berlia prof. geometra Luigi, architettura e disegno geometrico, via al ponte Dora 6, p. 1.
Bobbio prof. Antonio, disegno d'ornato, via s. Maurizio 8, p. 2.
Richetti prof. teol. D. Carlo Emanuele ✻, lingua francese, via doragrossa 35.

Scuola serale di commercio

Detta di s. Francesco da Paola.

Boselli cav. avv. Paolo, elementi di economia commerciale.
Pasquali avv. coll. Ernesto, elementi di diritto commerciale.
Scarpa dott. Vincenzo Giovanni, storia del commercio, geografia applicata alla merciologia e corrispond. mercantile.
Valizone prof. Francesco, computisteria e tenuta dei libri in partita semplice e doppia.
Botta cav. prof. Scipione, lingua francese.
Pic prof. Francesco, id.
Moschetti prof. Francesco, id.
Preatoni Antonio calligrafia.
Carlin Giuliano, id.
Borgna prof. Giuseppe Antonio, lingua italiana, aritmetica commerciale, computisteria e tenuta dei libri in partita semplice.
Cerutti Giuseppe, lingua italiana, aritmetica commerciale e calligrafia.

Scuole elementari maschili serali

Dora, via Porta palatina 30.

Fabbro Michele. — Peila D. Giacomo. — Depaoli Natale. — Borla Federico. — Viglino prof. Giuseppe. — Stalli prof. Adriano. — Caranzano prof. Antonio.

Moncenisio, via Doragrossa 51.

Sandrone Francesco. — Bosio Vincenzo. — Borgis Federico. — Saffirio Andrea.

Po, via Barolo 8.

Maina prof. Giovanni. — Galvagno Maurizio. — Viecca prof. Giovanni.

S. Salvatore, via Goito 15.

Gallo Gerolamo. — Maglioli Agostino. — Salomone Giovanni

Scuole elementari maschili

S. Francesco da Paola, via Angennes 19.

Novarese Camillo, maestro di 4 cl., via orfane 26.
Drocchi D. Filippo, maestro di 3 cl., via Lagrange 16.
Rosano Pietro, maestro di 3 cl., via Cavour 20
Bordis D. Luigi, maestro di 2 cl., via Barbaroux 34.
Camerano Michele, maestro di 2 cl., piazza Carlo Emanuele 9.
Galvagno Maurizio, maestro di 1 sup., vie pellicciai 2.
Magliano Stefano, maestro di 1 inf., via rocca 19.
Viecca prof. Giovanni, maestro di 1 inf., via po 39.
Gatti Tommaso, cl. complementare, via arsenale 40.
Mascarelli prof. Giulio, supplente, via rocca 22.

Dora e succursale, via Porta palatina 30.

Prandi Antonio, maestro di 4 cl., via s. Domenico 23.
Varelli D. Vincenzo, maestro di 3 cl., via Barbaroux 7.
Candellero Apolline, maestro di 2 cl., via palazzo di città 10.
Musso Pietro, maestro di 2 cl., via orfane 30.
Fabbro Michele, maestro di 1 sup., via scuole 8.
Depaoli Natale, maestro di 1 sup., via Giulio 8.
Miniggio, supplente, via ponte dora 5.
Torti Marina, maestra di 1 inf., via seminario 7.
Musso Annetta, maestra di 1 inf., via orfane 30.
Defabianis Valentina, supplente, via palazzo di città 15.

Cittadella, via Bertola 31.

Borgogno Giuseppe, maestro di 3 cl., via corte d'appello 13.
Frassati Gaspare, maestro di 2 cl., corso del Re 18.
Nogaris Vincenzo, maestro di 1 sup., via Milano 16.
Maina Pietro, maestro di 1 inf., via quartieri 2.
Borgis Federico, maestro di 1 inf., via orfane 7.
Picco Giuseppe, supplente, via doragrossa 37.

S. Barbara, corso s. Barbara 2.

Capra Francesco, maestro di 4 cl., via scuole 10.

Giordani prof. Ferdinando, maestro di 3 cl., via s. Domenico 34.
Maglia D. Giuseppe, maestro di 2 cl., via Barbaroux 16.
Maglioli Agostino, maestro di 1 sup., via mercanti 19.
Camera prof. D. Francesco, maestro di 1 inf., piazza Statuto 10.
Botallo Giuseppe, maestro di 1 inf., via pellicciai 1.
Borgna prof. Giuseppe, maestro di 1 inf., via s. Tommaso 24.
Cerutti Giuseppe, maestro di 1 inf., corso s. Barbara 3.
Virani prof. D. Giacomo, supplente, corso principe Umberto 17.

Scuola Borgo Dora, via Borgo Dora 13.

Stalli prof. Adriano, corso s. Massimo, vicolo s. Leone.

Monviso, via Gioberti 10.

Botto prof. D. Giuseppe, maestro di 4 cl., via Carlo Alberto 17.
Volante Ernesto, maestro di 3 cl., via Oporto 5.
Dogliani Carlo, maestro di 2 cl., via Saluzzo 3.
Brizio D. Agostino, maestro di 1 sup., via Gioberti 1.
Coggiola Giuseppe, maestro di 1 inf., via s. Teresa 8.

Monviso, succursale.

Saffirio Andrea, maestro di 1 sup., via Milano 16.
Drapperi prof. D. Giuseppe, maestro di 1 inf., via Giulio 20.
Barale Giovanni, supplente, via Bellezia 14.

Moncenisio, via Doragrossa 51.

Magnani prof. Giuseppe, maestro di 4 cl., via consolata 1
Fanchiotti Carlo, maestro di 3 cl., via carmine 6.
Valizone prof. Francesco, maestro di 3 cl., via doragrossa 13.
Guigo Luigi, maestro di 2 cl., via s. Dalmazzo 20.
Sacco D. Bernardo, maestro di 2 cl., piazza Statuto 4.
Bosio Vincenzo, maestro di 1 sup., via scuole 13.
Obertino D. Giovanni, maestro di 1 inf., via doragrossa 26.

Moncenisio, succursale.

Chiri D. Giovanni, maestro di 1 inf., via s. Francesco d'Assisi 10.
Drovetti Pietro Paolo, maestro di 1 inf., via s. Donato 40.
Valletti Felice, supplente, via Barbaroux 2.

S. Donato, via Balbis 2.

Lumello D. Pietro, maestro di 2 cl., via s. Domenico 34.
Gramaglia Giuseppe, maestro di 1 sup., piazza Statuto 15.
Moschetti prof. Giuseppe, maestro di 1 inf., via orfane 30.

Porta nuova, via Cavour 12.

Rubino D. Edoardo, maestro di 4 cl., via stampatori 6.
Calzia D. Vincenzo, maestro di 3 cl., via nuova 40.
Mosca Giovanni, maestro di 3 cl., via s. Lazzaro 3.
Mercandino Luigi, maestro di 2 cl., via meridiana 5.
Viassolo D. Federico, maestro di 1 sup., via corte d'appello 2.
Pietrasanta D. Giuseppe, maestro di 1 inf., via s. Tommaso 28.
Garzini Lorenzo, supplente, via Milano 16.

Po e succursali, via Barolo 8.

Salis D. Effisio, maestro di 4 cl., via pescatori 1.
Mazza Pietro, maestro di 3 classe, via Plana 11.
Merletti Paolo, maestro di 2 cl., via corso 9.
Maina prof. Giovanni, maestro di 1 sup., via soccorso 14.
Demarie Carlo, maestro di 1 inf., piazza Vittorio 18.
Bertola prof. Giovanni, supplente, via corso 6.

Lungo po 10.

Marta Gio. Andrea, maestro di 2 cl., via po 44.
Quagliotti Pietro, maestro di 1 inf., via Thesauro 2.

Borgo po, via Madonna del Pilone 11.

Guigas D. Stefano, maestro di 1 inf., via madonna del Pilone 11.

Borgo nuovo, via Accademia Albertina 31.

Bottasso Giorgio, maestro di 4 cl., via s. Tommaso 24.
Chiarlone prof. Tommaso, maestro di 3 cl., via rocca 49.
Appiotti Angelo, maestro di 2 cl., via borgo nuovo 54.
Martini Domenico, maestro di 1 sup., via s. Pelagia 31.
Caranzano prof. Antonio, maestro di 1 inf., via Bertola 36.
Lobetti-Bodoni prof. D. Luigi, supplente, via provvidenza 17.

Centrale, piazza Carignano 4, *p.* 3.

Mosso D. Lorenzo, maestro di 4 cl., via Angennes 52.
Botteri Domenico, maestro di 3 cl., via Lagrange 24.
Marchiandi D. Angelo, maestro di 2 cl., via rocca 16.
Peila D. Giacomo, maestro di 1 sup., via Giulio 10.
Borla Federico, maestro di 1 inf., via doragrossa 5.
Carlin prof. Giuliano, supplente, via po 39.

Arcivescovado, via Arsenale 18.

Musso D. Giovanni, maestro di 4 cl., via Alfieri 5.
Forzani D. Fiorenzo, maestro di 3 cl., via Angennes 14.
Magnani prof. teol. Lodovico, maestro di 2 cl., via consolata 1.
Sandrone Francesco, maestro di 1 sup., via Bottero 12.
Salomone Giovanni, maestro di 1 inf., via rocca 13.
Gera Giovanni, supplente, via Lagrange 4.

S. Salvatore, via Goito 15.

Giuliano prof. Michele, maestro di 4 cl., piazza s. Carlo 9.
Faure prof. Giovanni, maestro di 3 cl., via belvedere 5.
Bisotto D. Giovanni, maestro di 2 cl., via Nizza 13.
Palazzo prof. Carlo, maestro di 2 cl., via provvidenza 12.
Gallo Gerolamo, maestro di 1 sup., via principe Tommaso 13.
Gibassi Giovanni, maestro di 1 inf., via Accademia Albertina 19.
Viglino prof. Giuseppe, maestro di 1 inf., piazza gran madre di Dio 14.
Marchisio Giovanni, supplente, corso del duca di Genova 11.

Fiori, via Fiori 18.

Berteina Emilia, maestra di 1 cl., via Burdin 4.
Vesin Giuseppina, supplente, via principe Tommaso 3.

Ormea, via Ormea 6.

Comoglio Angelo, maestro di 1 cl., via s. Secondo 26.

Palestro, corso Palestro 5.

Bosio teol. Francesco, maestro di 4 cl., via scuole 13.
Vassarotti prof. D. Pietro, maestro di 3 cl., via doragrossa 4.
Lerda D. Giovanni, maestro di 2 cl., via doragrossa 24.
Allora prof. D. Domenico, maestro di 1 sup., via Bellezia 3.
Terrestre Luigi, supplente, via Bellezia 14.

Giulimosso, strada di Nizza, cascina del Giulimosso.

Scarsi D. Francesco, maestro di 2 cl., via borgo s. Donato 2.
Botta Gio. Battista, maestro di 1 sup., barriera di Nizza.
Reineri-Julio Virginia, maestra di 1 inf., via Nizza 23.

Vanchiglia, via s. Ottavio al di là del viale.

Turina Blesilla, maestra di 1 inf., via Bertola 36.
Comero-Vanetto Antonietta, supplente, via po 12.

Istruzione superiore femminile

Piazza e palazzo Carignano.

Negri teologo cav. Benedetto, incaricato dell'insegnamento della religione e morale, 2° e 3° anno, via doragrossa 2.
Galli prof. Carlo Ormondo, per la letteratura italiana, storia e geografia, 2° e 3° anno, via arsenale 38, p. 2.
Sigismondi-Ambrogio Teresa, per la lingua italiana ed aritmetica, via rocca 21, p. 3.
Garnier prof. Giovanni Giuseppe, per l'aritmetica applicata all'economia famigliare ed al commercio, 2° e 3° anno, via nuova 20, p. 3.
Moretti Carolina, per la geografia e la calligrafia, via Milano 10, p. 4.
Bellardi prof. cav. Luigi, per gli elementi della storia naturale e principii d'igiene domestica, 2° e 3° anno, via Massena 15, p. 2.
Clementi cav. prof. Giuseppe, per gli elementi di chimica, fisica e igiene domestica, 2° e 3° anno.
Righini prof. Camillo, per il disegno, 2° e 3° anno, via vanchiglia 11, p. 4.
Tholozan-Molard Matilde, per la lingua francese, 1°, 2° e 3° anno, via soccorso 26, p. 4.
Morris damigella Elena, per la lingua inglese, 2° e 3° anno, via s. Teresa 1, p. 1.
Rua Clara, per la calligrafia, 1°, 2° e 3° anno, e per la supplenza alle altre lezioni.
Ghirardi Innocenza, per i lavori femminili, 1°, 2° e 3° anno, via s. Tommaso 28, p. 4.

Quattrocolo Teresa, supplente ai lavori femminili.
Bailly Maria, per il canto, 1°, 2° e 3° anno.
Caveglia Teresa, per la ginnastica, 1°, 2° e 3° anno a classi riunite.
Caisson maestro Antonio, per il ballo, 1°, 2° e 3° anno, via po 30.

Scuole elementari femminili

Borgo nuovo, via Accademia Albertina 29.

Bonatti Amalia, maestra di 4 cl., via s. Lazzaro 28.
Arietti-Podio Felicita, maestra di 3 cl., via borgo nuovo 54.
Appiotti Catterina, maestra di 2 cl., via borgo nuovo 54.
Pagliani Fortunata, maestra di 2 cl., via Accademia Albertina 27.
Ferrante Virginia, maestra di 1 sup., via s. Lazzaro 13.
Vivalda Paolina, maestra di 1 sup., via s. Massimo 14.
Vivalda Teresa, meestra di 1 inf., via s. Massimo 14.
Vigna Antonietta, maestra di 1 inf., corso del Re 21.
Aymo Clotilde, supplente, via Angennes 26.
Vigna Stefanina, supplente, corso del Re 21.
Marocco Catterina, supplente, via po 51.
Griseri Cristina, supplente, via Barbaroux 1.
Calleri-Bellezza Ester, corso compl., via Gioberti 3 bis.

Dora, via Bellezia 13.

Torti Albina, maestra di 4 cl., via seminario 7.
Lancia Delfina, maestra di 3 cl., via s. Teresa 1.
Pia Angela, maestra di 2 cl., via Accademia delle scienze 4.
Torti Erminia, maestra di 2 cl., via seminario 7.
Galli Annetta, maestra di 1 superiore.
Defabianis Virginia, maestra di 1 sup., via palazzo di città 15.
Legnazzi Tarsilla, maestra di 1 inf., via s. Domenico 34.
Salomone Vittoria, maestra di 1 inf., via Bottero 14.
Anerdo Matilde, supplente, via po 4.
Sticca Maria, supplente, corso s. Massimo 7.
Bonaudo-Ardizzone Giulia, supplente, via Cavour 3.

D'Azeglio, borgo po, casa Chirio.

Cuneo-Fiorio Giuseppa, maestra di 3 cl., via zecca 47.
Fiorio Luigia, maestra di 2 cl., via s. Lazzaro 3.
Magnani Domenica, maestra di 1 sup., via Buniva 11.
Ruffinetti Francesca, maestra di 1 inf., piazza Vittorio 15.
Ferrero-Marocco Teresa, maestra di 1 inferiore.
Pagliano Angela, supplente, via rocca 32.

Moncenisio, via Assarotti 2.

Bonatti Bona, maestra di 4 cl., via s. Teresa 16.
Bonatti Teresa, maestra di 3 cl., via s. Teresa 16.
Bigliani-Rossi Giacinta, maestra di 3 cl., vicolo scuderie 3.
Bobba Maria, maestra di 2 cl., via Passalaqua 13.
Olivero Camilla, maestra di 2 cl., via s. Agostino 20.
Nicolone Alessandra, maestra di 2 cl., via s. Domenico 7.

Madonno Filomena, maestra di 1 sup., via Galliari 12.
Gianoglio-Salto Carola, maestra di 1 sup., via misericordia 1.
Massa Clarina, maestra di 1 inf., via basilica 10.
Ferraris Adelina, maestra di 1 inferiore.
Balbis Maria, supplente, via Barbaroux 5.
Vaceri Giacinta, supplente, via orfane 19.
Valenza Enrichetta, supplente, via borgo dora 47.

S. Donato, via s. Donato 19.

Bocca Modesta, maestra di 2 cl., via s. Maurizio 3.
Griseri Annetta, maestra di 1 sup., via Barbaroux 1.
Giordana Rosa, maestra di 1 inf, via stampatori 12.
Darò Giovanna, supplente, via doragrossa 44.

Monviso, via Oporto 9.

Amerio Laura, maestra di 4 cl., via Lagrange 2.
Biscarra Francesca, maestra di 3 cl., via meridiana 14.
Lombardi Marietta, maestra di 3 cl., via Cavour 6.
Olivieri-Savio Felicina, maestra di 2 cl., via provvidenza 43.
Argan Serafina, maestra di 2 cl., via Oporto 15.
Bona Teresa, maestra di 1 sup., via arcivescovado 9.
Casta Angela, maestra di 1 sup., via carrozzai, casa propria.
Ramorino Teresa, maestra di 1 sup., via borgo nuovo 10.
Catella Delfina, maestra di 1 inf., via Pio quinto 8.
Gagliardini Marietta, maestra di 1 inf., via Alfieri 8.
Caviglia Filomena, maestra di 1 inf., via Cavour 5.
Amerio Olimpia, supplente, via Lagrange 2.
Rimini Carolina, supplente, via arsenale 14.
Pautassi Clotilde, supplente, via gazometro 6.
Riccio Angiolina, supplente, via rosine 12.

S. Salvatore, via Nizza 27.

Berteina Luigia, maestra di 4 cl., via Burdin 4.
Ballary-Ardy Eufrasia, maestra di 3 cl., via fiori 19.
Bogino Maria, maestra di 2 cl., via Carlo Alberto 40.
Conti Luigia, maestra di 2 cl., via s. Anselmo 1.
Bosso Teresa, maestra di 1 sup., piazza Lagrange 2.
Pietrasanta Elisa, maestra di 1 inf., via Cavour 5.
Camera Carolina, supplente, via Bertholiet 6.
Aloatti Francasca, supplente, via Gioberti 4.

Fiori, via Fiori 16.

Canfari Ida, maestra di 1 sup., via Nizza 29.
Chiarlone Giulia, maestra di 1 inf., via Accademia Albertina 38.
Rossi Filippina, supplente, via Carlo Alberto 14.

Giulimosso, strada di Nizza, cascina del Giulimosso.

Canotti Virginia, maestra di 1 cl., via cavalleriza 4, p. 4.

Po, via Rossini 10.

Verné Andrietta, maestra di 4 cl., via borgo nuovo 54.
Trinchero Ildegarda, maestra di 4 cl., corso s. Maurizio 36.

Segalla-Garneri Maddalena, maestra di 3 cl., via s. Francesco da Paola 18.
Gramaglia Luigia, maestra di 3 cl., vicolo s. Maria 3
Rossi-Viecca Rosa, maestra di 2 cl., via po 39.
Gianoglio Olimpia, maestra di 2 cl., via mercanti 28.
Lamberti Maria, maestra di 2 cl., via Bava 5.
Berretta-Arduino Irene, maestra di 1 sup., via Gaudenzio Ferrari 2.
Garaccioni-Plano Vincenza, maestra di 1 sup., via po 28.
Capello Angela, maestra di 1 inf., via Rossini 1.
Oliva Catterina, supplente, corso a piazza d'armi 12.
Daneo Cecilia, supplente, via Saluzzo 17.
Vacca Ernestina, supplente, via Montebello 24.

Vanchiglia, via s. Ottavio al di là del viale.

Scavarda Angela, maestra di 1 sup., piazza della gran madre di Dio 14.
Lamberti Marianna, maestra di 1 inf., via Bava 5.
Corte Teresa, supplente, via Barolo 12, p. 1.

Ripari, via Plana 5.

Martinengo Virginia, maestra di 1 sup., via Plana 9.
Giordano Rosalia, maestra di 1 inf., piazza Vittorio 24.

Torquato Tasso, via Basilica 9.

Berlenda Teresa, direttrice, via misericordia 1.
Lendi Eleonora, corso compl., piazza Carignano 4.
Picco Giuseppina, maestra di 4 cl., borgo s. Donato 1.
Acquadro Matilde, maestra di 3 cl., via carrozzai 2.
Villa Celestina, maestra di 3 cl., via s. Agostino 17.
Gurlino Olimpia, maestra di 2 cl., via s. Teresa 18.
Bonetto Catterina, maestra di 2 cl., via Gioberti 6.
Thomas Matilde, maestra di 2 cl., via po 39.
Turcotti Lucia, maestra di 1 sup., via mercanti 6.
Turina Antonietta, maestra di 1 sup., via porta palatina 3.
Picco Felicina, maestra di 1 sup., via borgo s. Donato 1.
Cerutti Maria, maestra di 1 inf., via s. Domenico 5.
Aly-Belfadel Maria, maestra di 1 inf., via cappel verde 4.
Oytana Maria, maestra di 1 inf., via basilica 9.
Sola Cristina, supplente, piazza Vittorio 23.
Baldioli Carlotta, supplente, via Barbaroux 1.
Pistono Iginia, supplente, corso s. Maurizio 17.
Leydi Anna, supplente, via Accademia delle scienze 2.

Scuole Suburbane elementari maschili e femminili

Scuola del Rubatto, casa Mattirolo e Passera

Biglione D. Giovanni, maestro di 1 classe, nel locale stesso della scuola, borgo del Rubatto.
Rossi-Fecia Teresa, borgo del Rubatto.
Badia di Stura. Spertini D. Domenico. — Ottini Eugenia.

Barriera di Nizza. Allione sac. Bartolomeo. — Botta Teresa.
Borgo Stura (Bertoulla). Bottau sac. Francesco. — Teppa Teresa.
Crocetta. Bonifanti Domenico. — Scagliotti-Gramaglia Valeria.
Lingotto. Motta Gio. Battista. — Mina Bodrero Antonia.
Lucento. Fogliarino D. Giovanni. — Novaro Agostina.
Madonna del Pilone. Pavese Felice. — Spagnotti-Grillo Giuseppa.
Madonna di Campagna. Pugnetti Gius. — Boarelli Teresa.
Martinetto. Gioachino Margherita.
Mirafiori. Comba Giuseppa.
Parco. Begliatti D. Luigi. — Anglois Paola.
Ponte Stura (Falchera). Meotti Maria.
Pozzo di Strada. Martini Francesco. — Graziano Onorata.
Reaglie. Arduino Adele.
Santi Vito e Modesto. Bruno sac. Giuseppe. — Cortinovis Maria.
Sassi. Colonna D. Pietro. — Devià Teresa.
Soperga. Fontana Adelaide.
Villaretto. Barra sac. Tommaso. — Ferrero Virginia.

Elementari maschili

Mongreno. Garneri D. Romualdo.
Santa Margarita. Beltramo Giovanni.

Elementari femminili

Gerbido. Peyrani Maddalena.

Scuole Festive diurne per le adulte

dall'una alle tre e mezzo pomeridiane

Po, via Rossini 10.
Moncenisio, via Assarotti 2.
Monviso, via s. Quintino 4.
Torquato Tasso, via Basilica, vicolo Torquato Tasso 9.

Liceo Musicale

Piazza castello 1.

Balbiano cav. Eugenio, *preside*, via Cavour 12.
Pedrotti cav. Carlo, *direttore*, via zecca 35, p. 1.
Bianchi cav. Francesco, maestro di violino.
Tempia cav. Stefano, id.
Casella cav. Carlo, maestro di violoncello.
Fassò cav. Carlo, maestro di canto.
Bercanowich cav. Gualfarda, id.
Fancioni cav. Eugenio, id.

GUARDIA NAZIONALE

Comando superiore

Danesi Alessandro, grand'uffiz. ✠, comm. ▭, comm. L. O. di Fr., decorato della medaglia d'argento al valor militare e di quelle commemorative italiana e francese, *luogotenente generale comandante superiore*, via zecca 35, p. 2.
Accossato Giuseppe, grand'uffiz. ❋, uffiz. ▭, *maggior generale capo di stato maggiore*, ajutante di campo onorario di S. M., via doragrossa 44, p. 2.
Racca Bartolomeo, uffiz. ❋, cav. ▭, *colonnello sotto-capo di stato maggiore*, via Oporto 2, p. 2.
Crosa Vincenzo ❋, ▭, *tenente colonnello*, ufficiale d'ordinanza onorario di S. M., via borgo nuovo 44, p. 2.
Pagano cav. Carlo, *maggiore*, vie private 3.
Gani Carlo, *maggiore*, via s. Massimo 11.
Girio Prospero ❋, *maggiore*, via stampatori 6.
Vinardi Gio. Enrico, *capitano*, via Lagrange 47.
Cagnassi Eteocle, *capitano*, via Carlo Alberto 18.
Peyrot Enrico, *capitano*.
Stella Giuseppe, comm. ❋, *luogotenente ajutante di campo del Comandante superiore*, corso del Re 39.
Morelli conte Carlo, *luogotenente ajutante di campo del Comandante superiore*, via nuova 20.
Canavesio Stefano, *segretario del Comando superiore*, piazza Vittorio 9.

Prima Legione

Umberto di Savoja Principe di Piemonte, *colonnello in 1°*
Nomis di Pollone cav. Spirito, decorato della medaglia commemorativa italiana, *colonnello in 2°*, via rocca 22, p. 1.
Abrardo Carlo, dec. della medaglia commemorativa italiano-francese, *capitano ajutante maggiore*, via Bellezia 7, p. 2.
Casana barone Ernesto, *capitano d'armamento*, via rocca 27, p. 1.
Carenzi dott. Beniamino ❋ ▭, *chirurgo maggiore di legione*, via provvidenza 12, p. 2.
Griffa Giuseppe, uffiz. ❋, *chirurgo maggiore di legione*, via Montebello 21.
Revelli Giuseppe, *capitano d'armamento*, via consolata 6.
Massaroli Carlo, cav. della Repubblica di s. Marino, *ufficiale pagatore*, via nuova 23, p. 4.
Fiora Giuseppe, *uffiziale pagatore*, via mercanti 3.

Primo Battaglione

Branchinetti Carlo, *capitano relatore*, via nuova 20, p. 2

Bruno avv. Franco, *luogotenente relatore*, via misericordia 1, p. 2.
Branchinetti Cristino, *segretario*, via nuova 20, p. 2.
Sospizio Carlo, *segretario aggiunto*, via s. Lazzaro 34.
Baldi dott. Angelo, *chirurgo del battaglione*, via ospedale 40, scala lettera D, p. 1.
Costa della Trinità conte Carlo, *portabandiera*, via s. Francesco da Paola 15, p. 1.

Secondo Battaglione

Deatanasio Antonio ❋, *maggiore*, via Rossini 9, p. 2.
Blanchi Giuseppe, *luogotenente ajutante maggiore*, via po accanto al 3.
Saraceno conte Filippo, *relatore aggiunto*, via Cavour 44, p. 4.
Rovè Cesare, *segretario*, via Carlo Alberto 33, p. 3.
Poccardi Eugenio, *segretario aggiunto*, via po 11, p. 3.
Perotti dott. Angelo ❋, *chirurgo del battaglione*, via Cernaja 18, p. 3.
Simonino Filippo, *portabandiera*, via s. Francesco da Paola 21, p. 1.

Terzo Battaglione

Fossati-Rajneri conte Carlo, *maggiore*, cav. della Repubb. di s. Marino, medaglia al valor militare, e commemorativa italiano-francese, via Cavour 50.
Saroldi avv. Lorenzo ❋, *capitano relatore*, piazza Vittorio 22, p. 3.
Bosio Giuseppe, *luogotenente ajutante maggiore*, piazza Vittorio 17, p. 3.
Re avv. Luigi, *relatore aggiunto*, piazza Vittorio 23, p. 4.
Armissoglio Giuseppe, *segretario*, via ospedale 40, p. 3.
Carelli Giuseppe, *portabandiera*, via Carlo Alberto 34, p. 3.

Quarto Battaglione

Bonsignore avv. Carlo, *maggiore*, via ospedale 20.
Lantery Carlo, *capitano ajutante maggiore*, via stampatori 12.
Benedetti Gio. Maurizio, *relatore aggiunto*, via Bertola 40.
Boetti avv. Antonio, *segretario*, via s. Dalmazzo 4.
Gurgo Paolo, *segretario aggiunto*, via Milano 10.
Patetta dott. Annibale, *chirurgo del battaglione*, via santa Chiara 1, p. 3.
Melano avv. Giuseppe, *portabandiera*, piazza castello 18.

Quinto Battaglione

Candeletti Giovanni, *maggiore*, piazza castello 14.
Grosso Antonio, *luogotenente ajutante maggiore*, corso san Maurizio 35.
Rodella Eustachio ❋, *relatore aggiunto*, via Sacchi 2.
Colombini avv. Camillo, *segretario*, via Bertola 37.
Deamicis avv. Francesco, *segretario aggiunto*, via mercanti 17.
N. N., *chirurgo del battaglione*.

Fassetta Alessandro, *portabandiera*, piazza Emanuele Filiberto 13.

Sesto Battaglione

Giani avv. Pietro, *maggiore*, via po 52.
Dasso Giovanni, *luogotenente ajutante maggiore*, via corte d'appello 1.
Camoletti avv. Felice, *capitano relatore*, via Alfieri 13, p. 4.
Gatti avv. Ettore, *relatore aggiunto*, via Passalaqua 4, p. 3.
Carlini caus. Francesco, *segretario*, via Cernaja 24, p. 2.
Scotta caus. Cesare, *segretario aggiunto*, via Bellezia 16.
Laura Secondo, *chirurgo del battaglione*, via s. Filippo 6.
Baracco Giuseppe, *portabandiera*, piazza Milano 1.

Seconda Legione

Noli Corrado, uffiz. ✻, comm. [illegible], decorato della medaglia commemorativa italiana, ajutante di campo onorario di S. M., *colonnello*, via finanze 5, p. 2.
Marzorati Giovanni, *capitano ajutante maggiore*, via s. Teresa 2, p. 4.
Casana Augusto, *capitano d'armamento*, via po 27.
Rapetti dott. Pietro, *chirurgo maggiore di legione*, via san Tommaso 5, p. 2.
Bertolotti Bartolomeo, *chirurgo maggiore di legione*, via s. Filippo, farmacia Masino.
Fava Carlo ✻, *ufficiale pagatore*, via stampatori 2.
Rolle Cesare, *ufficiale pagatore*, via borgo nuovo 6, p. 1.

Primo Battaglione

Petiti avv. Gio. Brunone, uffiz. ✻, decorato delle medaglie commemorative italiana e francese, *maggiore*, via s. Agostino 1, p. 3.
Marzorati Giovanni, *capitano ajutante maggiore*, predetto.
Berardi avv. Luigi, *luogotenente relatore*, via scuole 11, p. 1.
Pipino avv. Giacinto, *relatore aggiunto*, vicolo del Gianduja 2, p. 2.
Chiesa avv. Paolo, *segretario*, via s. Dalmazzo 18, p. 3.
Parato avv. Domenico, *segretario aggiunto*, via Barbaroux 37.
Valle dott. Alberto, *chirurgo del battaglione*, via Accademia Albertina 31, p. 1.
Enrico Gio. Massimo, *portabandiera*, via doragrossa 53, pian terreno.

Secondo Battaglione

Arnaudon cav. Luigi, *maggiore*, via consolata 5, p. 1.
Scotta avv. Carlo, decorato delle medaglie commemorative italiana e francese, *luogotenente ajutante maggiore*, via Bellezia 16, p. 2.
Rambosio Gio. Battista, *capitano relatore*, via Barbaroux 3, p. 2.

Barberis Vincenzo, *relatore aggiunto*, via Bellezia 2, p. 2.
Rambosio Pietro, *segretario*, via gallo 11, p. 2.
Demaria avv. Eugenio, *segretario aggiunto*, via stampatori 2.
Bottino dott. Crisante, *chirurgo del battaglione*, via mercanti 32, p. 4, nei claustri di s. Giuseppe.
Nicolini avv. Ferdinando, *portabandiera*, via misericordia 6, p. 4.

Terzo Battaglione

Martin-Montù Beccaria conte Ferdinando ✻, e di s. Stanislao di Russia di 2 cl., decorato della medaglia commemorativa italiana, *maggiore*, via zecca 35, p. 2.
Bellono avv. Edoardo ✻, *capitano relatore*, via s. Agostino 10, p. 1.
Zanotti avv. Giuseppe, *luogotenente ajutante maggiore*, via Oporto 13, p. 4.
Peyretti Remigio, *relatore aggiunto*, via s. Chiara 32, p. 1.
Aghem Camillo, *segretario*, via Nizza 9, p. 3.
Fassio Gustavo, *segretario aggiunto*, via principe Tommaso 7.
Mosca dott. Luigi, *chirurgo del battaglione*, via soccorso 26, p. 3.
Roveda Achille, comm. ✻, uffiziale della croce di Portogallo di Torre e Spada al merito militare, cav. del merito reale di Sassonia, della L. O. di Fr., di s. Ludovico di Parma, e decorato delle medaglie commemorative italiana e francese, *portabandiera*, via borgo nuovo 46, p. 1.

Quarto Battaglione

Rossi Agostino ✻, decorato della medaglia commemorativa italiana, *maggiore*, via borgo nuovo 6, p. 1.
Bracchetto Luigi, *capitano ajutante maggiore*, via borgo nuovo 22, p. 4.
Bollati avv. Emanuele ✻, *luogotenente relatore*, via finanze 11, p. 3.
Lana Luigi, uffiz. ✻, *segretario*, via gallo 1.
Roggiero Vespasiano, *segretario aggiunto*, via Rossini 4, p. 2.
Saglione Carlo ✻, *chirurgo del battaglione*, piazza s. Giovanni, palazzo Reale, p. 3.
Boer Giuseppe, *portabandiera*, corso del Re 39.

Quinto Battaglione

Machiorletti Giuseppe ✻, *maggiore*, via doragrossa 18, p. 1.
Villa avv. Tommaso, comm. [illegible], *capitano relatore*, via s. Domenico 1, p. 2.
Thomitz caus. Giovanni ✻, *relatore aggiunto*, via doragrossa 28, p. 1.
Durando notajo Gio. Giacomo, *segretario*, via doragrossa 45, p. 2.
Abena notajo G. P., *segretario aggiunto*, via Bellezia 5, scala in fondo del cortile, p. 2.

Mogliassi dott. Giuseppe, *chirurgo del battaglione*, via orfane 19. p. 1.
Nasi Alberto, *portabandiera*; via Lagrange 43, p. 3.

Sesto Battaglione

Negri caus. Vincenzo, decorato della medaglia commemorativa italiana, *maggiore*, via Nizza 5, p. 2.
Santiano Cesare, *luogotenente ajutante maggiore*, decorato della medaglia commemorativa francese, via Nizza 13, p. 2.
Ciara Cesare ✻, *capitano relatore*, via monte di pietà 31, p. 1.
Martini caus. Giuseppe, *luogotenente relatore aggiunto*, via Cernaja 3, p. 2.
Cancino avv. Antonio, *luogotenente segretario*, via mercanti 5, p. 2.
Stella Clemente, *sottotenente segretario aggiunto*, via Alfieri 22, p. 1.
Schena dott. Cesare ✻, *chirurgo del battaglione*, piazza Vittorio 18, p. 4.
Bottero dott. Giovanni, *portabandiera*, via s. Agostino 3, pian terreno.

Avvocati

Abbona, via deposito 11.
Albasio Luigi, via Milano 14.
Allessio, nello studio Vegezzi, o via s. Massimo 12.
Allis, via s. Maurizio 2.
Amar, nello studio Gerini.
Ara Casimiro, comm. ✻, via s. Dalmazzo 24, p. 1.
Asteggiano, piazza consolata 1.
Avondo Carlo ✻, via scuole 5, p. 2.
Beldi Sereno, via doragrossa 28, p. 3.
Berardi figlio, nello studio Marini.
Bernardi Achille, via s. Francesco d'Assisi 14, scala a sinistra, p. 3.
Bertetti Michele, nello studio Colombini.
Bertone, via consolata 6.
Boetti Antonio, via orfane 4.
Bongiovanni, via doragrossa 51.
Borsarelli di Riffredo, cav., via s. Dalmazzo 7, p. 1.
Bosio Angelo, nello studio Galvagno.
Bossi Luigi, via doragrossa 37, p. 2.
Brezzi Andrea, via s. Dalmazzo 9, p. 2.
Bronzini Zapelloni Alessandro, piazza Savoja 4.
Bruno Francesco, nello studio Troglia.
Buniva prof. Giuseppe, comm. ✻, G. C., via s. Chiara 20, p. 2.
Canonica Pier Luigi, via doragrossa 49.
Canonico cav. Tancredi, via s. Chiara 5.

Carletti Carlo, uffiz. ✻, via Barbaroux 37, scala a destra, p. 2.
Carretta, via consolata 8.
Carretto Luigi, via monte di pietà 15.
Caucino Antonio, via mercanti 5.
Chiapirone Mauro, via mercanti 3.
Chiaves Desiderato, comm. ✻, via doragrossa 18, p. 2.
Chionio-Nuvoli, barone, via monte di pietà 22, p. 3.
Clarotti T. G. ✻, via Bellezia 6, p. 3.
Colombini Camillo, via Bertola 37, e corso Siccardi 4.
Cristin, via seminario 6, p. 3.
Damar, nello studio Bernardi.
Daviso cav. Brunone, via doragrossa 23.
Deamicis Francesco, via mercanti 17, p. 1.
De-Bonis Aristide, via porta palatina 2.
Defilippi Giuseppe, via doragrossa 42, p. 2.
Degiovanni, via doragrossa 51, p. 2.
Della Porta Alessio, nello studio Clarotti.
Delvitto Giovanni, via s. Dalmazzo 17, p. 2.
Demichelis Luigi ✻, vicolo s. Maria 2, p. 2.
Durante Stefano, via Barbaroux 37.
Elena Carlo, via mercanti 32.
Faggiani Carlo, via porta palatina 1, p. 2.
Ferrante, nello studio Vegezzi.
Ferraris Carlo, via consolata 5, p. 2.
Ferraris Luigi, comm. ✻, G. C., via doragrossa 22, p. 3.
Ferrarotti Teonesto, via s. Domenico 23, p. 2.
Ferrero Antonio, via doragrossa 12, p. 3.
Ferrero Pietro, nello studio Chiaves.
Ferruglio, via Corte d'appello 9.
Filippa ✻, via s. Chiara 20, p. 2.
Frescot Filippo ✻, via s. Dalmazzo 24, p. 1.
Gallenga Giuliano, via po 11.
Galvagno S. Eccell. Gio. Filippo, G. C. ✻, via Barbaroux 20, p. 1.
Gambarotta Ernesto, nello studio Villa.
Garelli Giusto Emanuele ✻, via doragrossa 41, p. 1.
Gazzera Carlo, uffiz. ✻, via doragrossa 18, p. 2.
Gazzera figlio, nello studio Villa.
Genin, nello studio Ponsero.
Gerini Virginio, via Corte d'appello 2, p. 2.
Germano Michele, nello studio Spantigati.
Giacosa Guido, piazza Statuto 4.
Giannone Luigi, via scuole 10, p. 2.
Gianolio Bartolomeo, avv. coll., via s. Teresa 7, p. 2.
Giordana cav. Carlo, via Cernaja 6, p. 2.
Giordano Ernesto, nello studio Ara.

Giriodi Ottavio, nello studio Ferraris Luigi.
Goffi cav. Leandro, via consolata 3.
Gozzani, via s. Agostino 1.
Grognardi Gio. Nepomuceno, piazza Milano 1, p. 1.
Hoffer Antonio, via Bellezia 27.
Isnardi cav. Giuseppe, via s. Chiara 5, p. 2.
Latty Giuseppe, corso Palestro 3.
Lazzotti Ottavio, via Bogino 21, p. 2.
Maccia Raimondo, via Bogino 4, p. 2.
Maissa, via doragrossa 19.
Malacarne, via Barbaroux 13.
Malacria, via consolata 1.
Mancini prof. Pasquale, grand'Uffiz. ✻, via doragrossa 46. p. 1.
Marini Luigi, via Cernaja 10.
Massa Paolo, via seminario 8.
Mattea teol. Antonio, via Giulio 12, p. 2.
Mattei Giuseppe, via s. Francesco d'Assisi 12, p. 1.
Melis-Meloni cav. Giuseppe, via po 8, p. 4.
Merletti Carlo, via Nizza 9, o monte di pietà 30.
Mongini Luigi ✻, via doragrossa 5, scala della trattoria, p. 2.
Muratore, via porta palatina 1, p. 3.
Mureddu Antonio, via Barbaroux 16, p. 3.
Nasi cav. Carlo, via Bellezia 2.
Nicolay Giovanni, via s. Teresa 22.
Nuyts Nepomuceno ✻, via deposito 5.
Operti, via s. Tommaso 6.
Orano Giuseppe, via Barbaroux 37.
Ottolenghi Emanuele, via provvidenza 13.
Parato Domenico, via Barbaroux 43, p. 2.
Pasquale, via doragrossa 59, p. 3.
Pastore Gio. Battista ✻, via Barbaroux 14, p. 2.
Petiti Gio. Brunone, uffiz. ✻, via s. Agostino 1, p. 3.
Piccinini Serafino, via s. Dalmazzo 7.
Pochintesta Felice, nello studio Spantigati.
Ponsero Aristide, via mercanti 2, p. 2.
Prato Ambrogio, nello studio Sossi.
Prato Domenico, nello studio Gerini.
Raggi cav. Pietro, via misericordia 7, p. 3.
Raineri, via consolata 6.
Rama Vittore, nello studio Degiovanni.
Ravera, nello studio Operti.
Re Gaetano Vildebaldo, nello studio Isnardi, abitazione via carmine 11, p. 1.
Reuolfi, via deposito 9.
Revel cav. Cesare, via Carlo Alberto 9, p. 3.
Richelmy Carlo, via mercanti 17, p. 1.

Ricciardi cav. Carlo, via s. Teresa 1.
Richetti Tancredi, via porta palatina 1, p. 2.
Roggero, nello studio Villa.
Rolando Pietro, piazza Milano 1, scala a sinistra in fondo del cortile, p. 3.
Ronga Giovanni, via doragrossa 26, p. 3.
Rossotto, nello studio Chiaves.
Rubatti Giuseppe, nello studio Ferrero Antonio.
Salati Ercole, nello studio Ottolenghi.
Saracco Giulio, via doragrossa 47, p. 3.
Scotta, nello studio Frescot.
Serra Vittorio, via s. Agostino 10, p. 2.
Sineo Riccardo, via Oporto 13, p. 2.
Soldati, nello studio Elena.
Sorisio, piazza Emanuele Filiberto 5.
Sossi Michele ✻, via s. Agostino 12.
Spanna cav. Orazio, via s. Dalmazzo 20.
Spantigati Federico ✻, via s. Francesco d'Assisi 20, p. 1.
Tamagnini Gio. Battista, via Bellezia 7, p. 4.
Tosi Gaetano, nello studio Ferrero.
Traversa Giuseppe, via s. Tommaso 24.
Troglia Francesco, via doragrossa 39.
Trombetta Carlo, via consolata 8.
Trombetta Camillo, comm. ✻, via carmine 8.
Varrè, via provvidenza 4.
Vegezzi Zaverio, G. C. ✻, via Barbaroux 2.
Vergnano, nello studio Bernardi.
Viano Gio. Francesco, via s. Maurizio 6, p. 3.
Vigada Francesco, nello studio Gazzera.
Villa Tommaso, comm. ✻, via s. Domenico 1, p. 2.
Voli Melchiorre, nello studio Troglia.
Zerboglio Vincenzo ✻, via porta palatina 2.

Procuratori

Allara Francesco, via corte d'appello 9.
Appendini Felice, via orfane 16, p. 2.
Arcostanzo Antonio, via corte d'appello 9, p. 2.
Astesano Agostino, via Barbaroux 29.
Avetta Stefano, via Bertola 11.
Baldioli V. L., via orfane 8, p. 1.
Baravalle Gio. Battista, via doragrossa 8.
Barberis Vincenzo, via Bellezia 2, p. 2.
Baretta Vincenzo, via consolata 3.
Barruero Domenico, via consolata 2, p. 2.
Belli Federico, via porta palatina 1, p. 2.
Berruti Giuseppe, via monte di pietà 30, p. 1.
Blanciotti Michele, via stampatori 12, p. 1.

Bonelli Giuseppe, via Carlo Alberto 17, p. 2.
Bosonotti Gioacchino, via Bertola 14, p. 1.
Bosticco Domenico, via s. Tommaso 17.
Bracchi Luigi, via misericordia 4.
Bubbio Alberto, via Siccardi 2, p. 2.
Capriolo Pier Luigi, vicolo Torquato Tasso 9, p. 1.
Carlini Francesco, via Cernaja 24.
Castagna Angelo, via Bottero 8.
Castellini Delfino, via s. Teresa 1, p. 1.
Cerruti Carlo Antonio, via doragrossa 53.
Chicco avv. Francesco, via mercanti 2, p. 1.
Chiesa Angelo, via doragrossa 28, p. 2.
Chiora Carlo, via Barbaroux 31, p. 2.
Clara Cesare ❋, via monte di pietà 21, pian terreno.
Colomba Antonio, via stampatori 14.
Corsini Pier Luigi, via s. Chiara 12.
Craveri Pacifico, piazza Solferino 1.
Crudo Andrea, via corte d'appello 13, p. 2.
Cernusco Giuseppe, via s. Maurizio 2.
Dogliotti Gio. Battista ❋, via doragrossa 37, p. 1.
Durandi avv. Giacomo ❋, via consolata 8, p. 2.
Febraro Luigi, via Lagrange 18, pian terreno.
Gandiglio Gaetano, piazza Savoja 6, p. 2.
Gatti Alessandro, via corte d'appello 7.
Gazzotti Antonio, via s. Dalmazzo 9, p. 2
Gili Bartolomeo, uffiz. ❋, via Bellezia 5, p. 2.
Giolitti Gio. Battista, via mercanti 19, p. 1.
Girio Prospero ❋, via stampatori 6, p. 2.
Gurgo Paolo, via Milano 10, scala a sinistra, p. 2.
Guelpa avv. Antonio, via s. Maria 4.
Isnardi Innocente, via s. Chiara 5, p. 2.
Inz Efisio, via s. Agostino 26.
Lasagna Carlo, via Milano 3, p. 3.
Levi Leone, via doragrossa 10, scala a sinistra, p. 2.
Machiorletti Giuseppe ❋, via doragrossa 18, p. 1.
Magnago Carlo, via s. Francesco d'Assisi 18, p. 1.
Marchetti Giovanni ❋, via s. Teresa 24.
Margary Giuseppe, via s. Agostino 26, p. 2.
Mariano Giuseppe, via Bottero 6.
Marinetti Giuseppe, via doragrossa 13, p. 2.
Martini Giuseppe, via Cernaja 3, p. 1.
Migliassi Giacomo, comm. ❋, via s. Dalmazzo 16, p. 2.
Mussa Vincenzo, via doragrossa 22, p. 1.
Orlandini Fossa nobile Benedetto ❋, via arsenale 14, p. 2.
Ottolenghi avv. Benedetto, via doragrossa 11, p. 1.
Parodi Cesare, via doragrossa 26, p. 1.
Pavia Lazzaro, via s. Francesco da Paola 8, p. 2.

Pavia Moise, via s. Tommaso 6, ne' mezzanini.
Pettinotti Antonino, via carmine 1, p. 3.
Pettiti Angelo, via Bottero 3.
Peyretti Remigio, via s. Chiara 32, p. 1.
Pezza cav. Secondo, via s. Agostino 3.
Piacenza Giulio, via s. Tommaso 6, p. 1.
Piana Giuseppe, via Bellezia 17, p. 2.
Pipino avv. Giacinto, via s. Francesco d'Assisi 2.
Prato avv. Vincenzo, via s. Francesco d'Assisi 18, p. 2.
Preve not. Filippo, via Barbaroux 21.
Rambosio Giovanni, via Barbaroux 3, p. 2.
Ravasenga Gio. Antonio, via orfane 8, p. 2.
Regis Giuseppe, via Bertola 38, p. 1.
Richetti Innocenzo, via consolata 1, scalone in fondo al cortile, p. 1.
Roatta Lorenzo, via s. Tommaso 27, p. 2.
Rodella Eustachio ❋, via Sacchi 2.
Rol Giorgio, via doragrossa 39.
Rumano Francesco, via doragrossa 7, p. 2.
Scotta cav. Cesare, via Bellezia 16, p. 2.
Segre avv. Emanuel, via provvidenza 4.
Sticca Giuseppe ❋, via Barbaroux 31, p. 1.
Thomitz Giovanni ❋, via doragrossa 28, p. 1.
Vayra Carlo [illegible], via Bottero 25, p. 1.
Vana Edoardo, via Bellezia 14, p. 1.
Zanotti Giuseppe ❋, via Bellezia 4, scala a destra, p. 3.

Liquidatori

Berlenda Gio. Francesco, via Bertola 13, p. 3.
Brunery Giovanni ❋, via quartieri 2, p. 3.
Camandona Gio. Domenico, via Bellezia 19, p. 2.
Canaveri Felice, via doragrossa 39, p. 1.
Casella Gio. Battista Martino, via po 24, p. 2.
Ceresole Carlo, via scuole 9, p. 2.
Corso cav. notajo Ippolito, via orfane 5, p. 2.
Durando Giuseppe, piazza Savoja 4, p. 2.
Ferraris, via s. Agostino 28.
Galeazzi Carlo, via orfane 16, p. 2.
Moretti Giuseppe, via Cavour 4, p. 1.
Oliveri Giuseppe, via s. Chiara 34.
Revelli Giuseppe, via consolata 6.
Roggeri Giuseppe, via s. Teresa 11.
Vola Domenico Agostino, depositario dei minutari Rossetti via consolata 7.

Calligrafi e Periti di scritture presso i Tribunali

Colombetti prof. Paolo F., via Bottero 3, pian terreno.
Ghiron Teodoro, piazza Carignano 2, p. 1.

Levi Salvador, via po 25, p. 4.
Mascarelli Giacomo, via Barbaroux 1, p. 4.
Pezzi Egidio, via s. Tommaso 7, p. 3.

Collegio notarile

Turvano Giuseppe, uffiz. ❋, sindaco.
Teppati Guglielmo ❋, segretario.
Cerale Filippo, uffiz. ❋, patrimoniale, tesoriere.
Cassinis Gasparo ❋.
Albasio Carlo Francesco, comm. ❋.
Ristis Giovanni Battista.
Durando Giovanni Giacomo.
Caccia Carlo, a Carmagnola.
Gilardi Carlo, a Chieri.
Martelli Ludovico.
Percival Pietro ❋.
Degioannini cav. Alessandro, a Carignano.
Boglione Gio. Carlo, uffiz. ❋, supplente.
Perussia Angelo, supplente.
Roggero Vespasiano, supplente.

Notai certificatori

Signoretti Domenico, via stampatori 6, p. 3.
Cervini Giuseppe Luigi, via doragrossa 13.
Albasio intend. Carlo Francesco, comm. ❋, via Milano 14, p. 2.
Turvano Giuseppe, uffiz. ❋, via s. Teresa 12, p. 3.
Teppati Guglielmo ❋, via arsenale 6, p. 2.
Cerale Filippo, uffiz. ❋, via Milano 20, p. 1.

Notai

Abena P. Guglielmo, via doragrossa 18, p. 2.
Albasio intend. Carlo Francesco, comm. ❋, via Milano 14, p. 2.
Almasio Gio. Domenico, via nuova 20, scala quarta, p. 1.
Bastone Antonio (depositario dei minutari di Furno Marco Pompeo), via mercanti 15, scala a destra, p. 1.
Blengio Carlo.
Boglione Gio. Carlo, uffiz. ❋, via Barbaroux 33, p. 2.
Bonacossa Lorenzo ❋, via s. Agostino 1, p. 1.
Borgarello avv. Domenico, via s. Filippo 6, p. 2.
Cassinis Gasparo (depositario dei minutari di Cassinis Orazio e Secondino Michele), via Bottero 19, p. 1.
Cerale Filippo, uffiz. ❋ (depositario dei minutari di Cerale Alessandro, Fontana Luigi, Franco Gio. Battista, Galliano Giuseppe e Monferrini Gio. Battista), patrimoniale, via Milano 20, p. 1.
Cervini Giuseppe Luigi (depositario dei minutari di Faccio Carlo), via doragrossa 13, p. 3.

Craveri Pietro Luigi, via Bava.
Deamicis Gio. Pio ❋, via mercanti 17.
Devalle Giovanni, corso s. Massimo 2, p. 2.
Durando Gio. Giacomo, via doragrossa 45, p. 2.
Ferroglio Ferdinando (depositario dei minutari di Canonica Michele, Casetti Giuseppe e Scaravelli Ignazio), via s. Massimo 7, p. 2.
Galvano Andrea, via po 42, p. 2.
Ghilia Giuseppe (depositario dei minutari di Colongo Clemente, Ghilia Giuseppe Maria, Perotti cav. Ermenegildo, Beria Giacomo, Ajassa Giovanni, Losana Luigi, Piumati Tommaso Angelo, Bunis Giovanni Giuseppe e Tallone Claudio), via s. Teresa 2, p. 2.
Leone Giovanni Matteo (depositario dei minutari di Mulateri Giuseppe), piazzetta s. Martiniano 27, p. 1.
Levetti Amedeo, via Barbaroux 28, p. 2.
Liprandi Luigi (depositario dei minutari di Grosso Giacomo), via seminario 6, p. 2.
Marietti Giovanni (depositario dei minutari di Bosio Eusebio), via Lagrange 24.
Martelli Ludovico, via s. Maria 10.
Martina Gio. Domenico, via Lagrange 24.
Nigra avv. Enrico ❋, patrimoniale, via Augennes 12, p. 3.
Operti intend. Benedetto ❋, via doragrossa 23.
Paroletti Oscarre, via corte d'appello 2, p. 3.
Partiti Sebastiano, via Lagrange 11, p. 1.
Pavesio Pietro Vittorio, via s. Teresa 12.
Percival Pietro ❋, via orfane 2.
Perussia Augusto (depositario dei minutari Baudino), via arsenale 14.
Ristis Gio. Battista, via Bertola 40.
Riva Pietro (depositario dei minutari di Mecca Giuseppe), via mercanti 20.
Roggero Vespasiano via Rossini 4, p. 2.
Rognone Ignazio, piazza Vittorio 23.
Signoretti Domenico (depositario dei minutari di Gatti Antonio, Guala Francesco, Perotti Luigi, Renaldi Vincenzo, Valle avv. Giuseppe, Allione Giuseppe, Malacria Giammatteo, Pavarino Vincenzo, Buscaglione Domenico, Bertina Stefano, Grosso Gaetano, Grosso Pietro, Marengo Domenico, Valle Vittorio e Bertolotti Giuseppe), via stampatori 6, p. 3.
Signoretti avv. Giovanni (depositario dei minutari di Rossio Giuseppe e Valsania Carlo), via stampatori 6, p. 3.
Taccone Leone (depositario dei minutari di Pietro Francesco Galeazza), via orfane 16, p. 2.
Teppati Guglielmo ❋, via arsenale 6, p. 2.

Torretta Carlo, via arsenale 6, p. 2.
Traversa Gio. Antonio, via mercanti 3.
Turvano Giuseppe, uffiz. ✻ (depositario dei minutari di Almasio Giuseppe, Rochis Francesco e Schiari Domenico), via s. Teresa 12, p. 2.
Vaccarino Pietro (depositario dei minutari del cav. Carlevaris Carlo), via basilica 1, p. 3.
Zerboglio Carlo, vicolo Torquato Tasso 9.

Medici

Anfossi Sisto ✻, ispettore pel servizio sanitario delle carceri dello Stato, via meridiana 11, p. 3.
Battaglia Luigi ✻, vie private 3, p. 3.
Berruti prof. Secondo, comm. ✻, via Lagrange 21, p. 3.
Bertolotti Gio. Battista ✻, via corte d'appello 13, p. 4.
Bertolotti Giacomo ✻, via s. Filippo, farmacia Masino.
Boffano, via doragrossa 26, p. 2.
Bonacossa Gio. Stefano, uffiz. ✻, nel R. Manicomio.
Botta Giovanni ✻, via Siccardi 2, p. 1.
Carnevale-Arella Antonio ✻, corso Palestro 3, p. 2.
Castelli Gio. Battista ✻, via Montebello 17.
Catella Giovanni, via Bellezia 17, p. 1.
Elia Francesco, via doragrossa 13.
Fiorito prof. Gioacchino, uffiz. ✻, via Lagrange 2, p. 3.
Fiorito Giorgio ✻, nel R. Manicomio.
Fissore Giuseppe, via Milano 20, scala a sinistra, p. 4.
Frisetti Giacomo ✻, via s. Maria 5, p. 2.
Gallo Vincenzo, via provvidenza 14, p. 3.
Genovesio Calisto ✻, via s. Francesco d'Assisi 29.
Girola prof. Lorenzo, uffiz. ✻, via sotto ripa 5, p. 2.
Lombard Giuseppe, via Angennes 24, p. 2.
Lucca Michele, via Milano 20, p. 2.
Maffoni Angelo Camillo ✻, via Accademia Albertina 3, p. 2.
Manero Giovanni, via s. Teresa 9, p. 3.
Martini Giovanni, via Bertola 27, p. 2.
Mosca Luigi, via soccorso 26, p. 3.
Nicetti Gaetano, borgo po, casa propria.
Polto Secondo Carlo ✻, via carmine 1, p. 3.
Ruatti Edoardo, uffiz. ✻, via Barbaroux 2, p. 2.
Sella comm. Alessandro, piazza Carlo Felice 5, p. 3
Trompeo comm. Benedetto, uffiz. ✻, piazza Savoja 6, p. 3
Valerio Gioacchino ✻, piazza Carlo Emanuele II 9, p. 2.

Medici-Chirurghi

Anderis Siro, piazza Savoja 5, p. 1.
Ansermino Baldassarre, piazza Vittorio 11, p. 2.
Appendini Giuseppe ✻, via Bottero 12, p. 2.

Baldi Angelo, via ospedale 40, scala lettera *D*, p. 1.
Balestra Emilio, via rocca 19, p. 3.
Balestra Giuseppe, ostetrico, via rocca 19, p. 3.
Barberis Orazio, via rosine 5, p. 2.
Baudino Giuseppe, via stampatori 14.
Bellingeri Celso, via Alfieri 20, p. 3.
Bellini Francesco, via ospedale 40.
Berruti Luigi, via s. Domenico 12, p. 1.
Berti Giovanni, uffiz. ✻, via Lagrange 32.
Bertolotti Bartolomeo, via Lagrange 2, p. 3.
Bertolotti Gio. Giacomo, via doragrossa 33, p. 3.
Borani Gio. Battista, via doragrossa 5, p. 4.
Borelli Gio. Battista, comm. ✻, nel locale dell'ospedale dei cavalieri.
Borelli Giovanni, via Angennes 38, p. 2.
Borgialli Domiziano, nel locale dell'ospedale dei cavalieri.
Bottino Crisante, via mercanti 32, p. 4.
Brizio Fortunato, alla farmacia Manfredi.
Bruno prof. Lorenzo, comm. ✻, ☎, via Cavour 5.
Buridani Paolo, nel locale dell'ospedale dei cavalieri.
Canonico Celestino, via Milano 3, p. 4.
Cappa cav. Costantino, via s. Lazzaro 14, p. 3.
Carenzi Beniamino ✻, via provvidenza 42, p. 2.
Cattaneo Alessandro, uffiz. ✻, e dell'Ordine Ottomano del Medjidié di 4 classe, via s. Massimo 4, p. 1.
Cavasola Pier Leone, borgo po, farmacia Burzio.
Cerutti Giuseppe, via s. Filippo 26, p. 2.
Cigolini Amedeo, uffiz. ✻, via po 37, p. 3.
Coccolo Francesco ✻, via s. Pelagia 31.
Demichelis prof. Giuseppe Evasio, comm. ✻, via provvidenza 16.
Falletti Marcello, via meridiana 3, p. 1.
Farina Alessandro Lorenzo, via po 10, p. 2.
Farina Vincenzo ✻, via po 10, p. 2.
Fenoglio Bartolomeo, uffiz. ✻, via porta palatina 12, p. 2.
Ferraris, via po 45, p. 2.
Ferraris Carlo, via provvidenza 3, p. 1.
Ferrero Vittorio, nel locale dell'ospedale di carità.
Ferrua Giuseppe, via s. Francesco d'Assisi, rimpetto alla chiesa di s. Rocco, cortile del Gianduja, portina 2, p. 2.
Fortina Giuseppe, via Barbaroux 2, p. 4.
Gallia Carlo, via po 37, p. 3.
Gallone Felice, via provvidenza 40, p. 3.
Gamba Alberto ✻, via soccorso 22.
Garbiglietti Antonio ✻, via Accademia Albertina 5.
Giacomino Vittorio ✻, via porta palatina 3, p. 4.
Gibello Giacomo ☎, vie Montebello 2 o po 39.

Griffa Giuseppe ✻, via Montebello 21.
Jemina Giovanni, via arsenale 12, p. 2.
Lace E., via Rossini 4, p. 1.
Lanteri Bernardo, via Lagrange 3, p. 1.
Laura prof. Secondo, via s. Filippo 6.
Lombard Carlo, nel R. Manicomio.
Manero Emanuele, via s. Teresa 9, p. 3.
Marchisio Luigi, via s. Chiara 32, p. 2.
Margary Fedele, via Carlo Alberto 33, scalone a diritta, p. 2.
Martorelli Benedetto, via Siccardi 1, p. 3.
Mogliassi Giuseppe, via orfane 19, p. 1.
Moleschott Giacomo, comm. ✻, via Burdin 6, p. 4.
Molinari Domenico, via porta palatina 25, p. 2.
Moriggia Alessandro, via corso 8, p. 3.
Musizzano Marco, via orfane 1, p. 2.
Nasi Francesco, via s. Francesco d'Assisi 13.
Negri Pietro ✻, via cappel verde 6, p. 3.
Nicolis Ignazio ✻, via borgo nuovo 4, p. 3.
Olivetti Luigi ✻, via rosine 12, p. 3.
Olme Giuseppe, nel borgo s. Donato farmacia Viglino.
Pacchiotti prof. Giacinto ✻, via ospedale 24, p. 1.
Paganini Giulio ✻, via Nizza 5.
Pasquini Evasio, via Lagrange 29, p. 4.
Patetta Annibale, via s. Chiara 1, p. 3.
Perassi Tommaso ✻, via s. Massimo 10, p. 2.
Perotti Angelo ✻, via Cernaja 18, p. 3.
Pertusio Gaetano, uffiz. ✻, via doragrossa 9, p. 3.
Peyretti Giovanni, via ospedale 40.
Peyretti Michele, via ospedale 40.
Pollini Giacomo ✻, via Montebello 22, p. 2.
Prelli, via corso 7.
Ramello Candido, via Barbaroux 29.
Rapetti Pietro, via s. Tommaso 5, p. 2.
Rappis Lorenzo, via doragrossa 45.
Ravelli Carlo ✻, allo scalo della ferrovia di Genova.
Reymond Carlo, borgo s. Donato 3.
Riboli Timoteo, via finanze 11, p. 1.
Rizzetti Francesco ✻, via corte d'appello 4, p. 3.
Rocchetti Giovanni, via s. Dalmazzo 10, p. 3.
Saglione Carlo ✻, piazza s. Giovanni, palazzo Reale, p. 3.
Savi Edoardo, piazza Solferino 1, p. 3.
Schina Cesare ✻, piazza Vittorio 18, p. 4.
Sciorelli Francesco ✻, via Carlo Alberto 33, p. 3.
Scofane Enrico, via zecca 15.
Spantigati Giovanni, via s. Francesco d'Assisi 20, p. 2.
Sperino Casimiro, comm. ✻, borgo s. Donato 3.
Timermans prof. Giuseppe, uffiz. ✻, via ospedale 40, p. 2.

Tonino Giovanni, nel R. Manicomio.
Turina Giuseppe ✻, nel quartiere dell'ex-cittadella.
Valle Carlo Alberto, via Accademia Albertina 31, p. 1.
Viglezio Giovanni, via Angennes 3, p. 2.
Vignolo-Lutati Celestino, nel locale dell'ospedale di s. Giovanni.
Vigo Carlo ✻, via mercanti 5, p. 1.
Vigo Gio. Battista ✻, medico-chirurgo delle carceri giudiziarie, piazza Statuto 10, p. 1.
Zalli, via borgo nuovo 40.

Chirurghi

Adami Alessandro, comm. ✻, piazza s. Giovanni, nel reale palazzo vecchio.
Arena Gaetano ✻, chirurgo maggiore d'artiglieria, piazza s. Giovanni, palazzo Genevese.
Auda Carlo, via Barbaroux 7.
Bogliaccini Vincenzo, via arsenale 6.
Bosio Carlo ✻, via s. Teresa 14, p. 2.
Bossatis Sebastiano, via stampatori 10.
Colliex C. (stabilimento idropatico), via provvidenza 40.
Gambarotta Giovanni ✻, chirurgo maggiore in ritiro, via arsenale 14, scaletta nel cortile a sinistra, p. 3.
Macari Francesco, ostetrico, via borgo nuovo 5, p. 2.
Malinverni prof. Sisto Germano, uffiz. ✻, via Angennes 29, p. 2.
Negri Clemente, via Bottero 7, p. 3.
Oberti, via Barbaroux accanto al 21.
Pasero prof. Francesco ✻, via s. Maurizio 9, p. 2.
Porporati Michelangelo ✻, ricapito alla farmacia Avviena.
Rocchetti Giovanni, via s. Dalmazzo 10, p. 3.
Rossi Gio. Battista ✻, via ospedale 40, p. 2.
Rota Pietro Giuseppe, *flebotomo*, piazza Carlo Felice 6.
Ruatta Chiaffredo, *flebotomo*, nel R. Manicomio.

Medici-Chirurghi omeopatici

Aymini Giuseppe, comm. ✻, via Carlo Alberto 19.
Bertolini Michele, piazza Vittorio 4, p. 2.
Bonino Domenico, via s. Massimo 17, p. 1.
Bottino Crisante, via mercanti 32, p. 3.
Dadea Bernardo, via Lagrange 7, p. 3.
Demichelis Giuseppe, via s. Teresa 10, p. 4.
Denina, via valentino 7, p. 3.
Mellana Pietro ✻, via po 26.
Milanesio Luigi, via finanze 15, p. 3.
Trojano, via Angennes 44, p. 2.

Idiojatrico ed Omeopatico

Giacobino Giuseppe, via Angennes 34, p. 1.

Farmacie

Anglesio Vincenzo, farmacista di S. M., via Milano, isola s. Domenico.
Audero, via s. Francesco d'Assisi accanto al 13.
Avviena Giovanni, angolo vie s. Francesco d'Assisi e s. Teresa.
Bessone Ignazio, angolo vie s. Lazzaro e rocca.
Bogino Giuseppe, angolo via Saluzzo e corso del Re.
Bonzani Francesco, via doragrossa accanto al 21.
Brizio Fortunato, via palazzo di città accanto all'8.
Burzio Giacomo, piazza della Gran Madre di Dio accanto al 3.
Camerano Francesco, direttore della farmacia dell'ospedale di s. Giovanni.
Campra Stefano, via s. Francesco da Paola accanto al 10.
Capellis, via orfane accanto al 25.
Capello Andrea, farmacista del R. ospedale di carità, via po 33.
Ceresole Giuseppe, angolo vie Barbaroux e s. Maurizio.
Ceresole Michele, via borgo nuovo accanto al 15.
Cerruti Carlo, via po accanto al 20.
Chiappero prof. Francesco ✻, farmacista dell'ospedale dei santi Maurizio e Lazzaro, via basilica accanto al 3.
Corana, corso s. Massimo accanto al 6.
Corio, via Milano palazzo di città.
Cosola Domenico, via nuova accanto al 17.
Ferrero Giovanni, piazza dello Statuto accanto al 3.
Garelli, angolo piazza Vittorio e via Plana.
Ghio Bernardino, via s. Maria accanto al 3.
Grosso Gabriele ✻, piazza de' molini accanto al 2.
Gruner, già Baricalla, angolo vie s. Tommaso e Bertola.
Lasagna Vincenzo, via Nizza accanto al 27.
Losio Vittorio, angolo piazza Savoja e via carmine.
Luciano eredi, via po accanto al 42.
Masino avv. Gio. Battista ✻, farmacista delle loro Maestà e R. famiglia, via s. Filippo accanto al 3.
Mercandino, corso a piazza d'armi dopo il 10.
Mercandino Bernardino, via doragrossa accanto al 24.
Mosca Luigi ✻, angolo vie borgo nuovo e sotto ripa.
Muratore Pietro, via doragrossa dopo il 16.
N. N., angolo via Barolo e corso s. Massimo.
Operti Matteo, piazza Carignano accanto al 2.
Prato Sebastiano, piazza Vittorio dopo il 19.
Rigois, via Cernaja accanto al 14.
Roggero Francesco, via provvidenza accanto al 40.
Rossi B. A., farmacista di S. A. R. il principe di Carignano, via nuova accanto al 27.

Rossi Michele, angolo vie borgo nuovo e Lagrange.
Schiapparelli fratelli, piazza s. Giovanni accanto al 9.
Sciorelli, già Bottero, piazza Vittorio accanto all'11.
Tacconis Francesco, via doragrossa accanto al 13.
Taricco Francesco, angolo via nuova e piazza s. Carlo.
Taricco, già Depanis, farmacia centrale, via nuova, vicino a piazza castello.
Torre eredi, via po accanto al 14.
Trisano Lorenzo, via nuova accanto al 43.
Vandoni Mario, via Cavour accanto al 13.
Variglia Giacomo, economo della farmacia della Città, via Bellezia 4.
Viglino Carlo, borgo s. Donato accanto all'11.

Farmacie omeopatiche

Arnulfi Pietro, via provvidenza accanto all'1.
Cerruti Carlo, via po accanto al 20.
Vernetti Vincenzo, via Carlo Alberto accanto all'1. Qui esiste il deposito dei preparati idiojatrici della nuova Medicina specifica del fu dottore Bellotti.

Rasino Giuseppe ✻, tassatore de' medicinali, via valentino 7, p. 2.

Veterinari

Ercolani conte prof. Giovanni, uffiz. ✻, corso a piazza d'armi 14, p. 4.
Perosino prof. Felice ✻, via zecca 7, p. 2.
Toggia Francesco ✻, capitano di cavalleria, via borgo nuovo 28, p. 2.
Torretta Giuseppe, via zecca 10, p. 1.

Istituto ortopedico

nel borgo s. Donato

Pistono Giovanni ✻, *direttore*, via consolata 3, pian terreno.

Bendaggisti, Callisti, Dentisti, Ernisti ed Ortopedici

Cacherano Giovanni e Comp., dentisti, via doragrossa 7, p. 2.
Camusso Carlo ✻, dentista di S. M. e reale Famiglia, via s. Tommaso 1, p. 2.
Camusso A., dentista, piazza castello 18, p. 2.
Capriolo Francesco, ortopedico, via Giulio accanto al 10.
Casotti Luigi, dentista, via nuova 20, p. 1.
Derossi, callista, via nuova 15, p. 1.
Destefanis C., dentista, via po 28, p. 3.
Fra Fedele, dentista, borgo po, piazza della Gran Madre di Dio, vicolo sotto il campanile 1, pian terreno.

Garelli Francesco, dentista, via nuova 15, p. 2.
Giordani Giovanni, dentista, via doragrossa 15, p. 2.
Grivetti, ernista, via arcivescovado accanto al 2.
Guelpa Giuseppe, dentista, via corte d'appello 9, p. 3.
Listello e Taloni, dentisti, via nuova 27, p. 2.
Martini Vincenzo ✻, dentista, via po 7, p. 2.
Masson Alfonso, dentista, via Accademia delle scienze 2, p. 2.
Natali Giuseppe, dentista, via nuova 5, p. 1.
Obiglio Lorenzo ✻ e figlio, dentisti, via nuova 2, p. 2.
Oddo Luigi ✻, dentista, via doragrossa 2, p. 2.
Orcorte vedova, dentista, piazza castello rimpetto al 15.
Reale Teresa, bendaggista, piazza castello rimpetto al 14.
Rota Pietro Giuseppe, ortopedico, piazza Carlo Felice 4.
Rossi e Biondetti, ortopedici, via finanze 1, p. 2.
Scola Bernardino, callista, via doragrossa 8, p. 4.
Tessier, dentista e bendaggista, via Bottero accanto al 14.
Viano padre e figlio, dentisti e bendaggisti, piazza castello rimpetto al 15.
Uccellotti Domenico, callista, via nuova 4, p. 2.

Levatrici

Alessio Carlotta, via s. Pelagia 12.
Amapane Cristina, via porta palatina 19.
Aprile Agnese, via s. Teresa 8, p. 4.
Arnaud Maria Maddalena, via gallo 3.
Azeglio Carlotta, via borgo nuovo 41.
Bellani Giuseppa, corso s. Maurizio 24.
Bertolè Sabina, via rosine 2.
Bosco Domenica, via s. Massimo 8.
Cairola Catterina, via Andrea Doria 8, p. 2.
Casalini Maria, via gallo 11.
Cena Maddalena, angolo corsi cittadella e Palestro.
Colombero Giovanna, via porta palatina 11.
Concordano Catterina, piazza s. Carlo 6.
Copetta Catterina, via Barolo 8, p. 2.
Corio Giovanna, via s. Tommaso 23.
Cortese Maria Teresa, borgo s. Donato 8, p. 1.
Cossavella Domenica, via Bottero 14, p. 1.
Curti Margherita, via s. Chiara 21.
Degioanni Maria, via Barbaroux 17, p. 3.
Destefanis Teresa, via s. Anselmo 4, p. 3.
Dominici Teresa, via Barbaroux 5.
Drappero Redenta, via Cavour vicino all'arco.
Durando Maddalena, via nuova 39.
Faussone Luigia, via Accademia Albertina 1.
Gastaldi Agnese, via porta palatina 21.
Gastaldi Marianna, via rosine 6.

Ledermann Orsola, via doragrossa 16, p. 4.
Loquis Barbara, via pallamaglio 8.
Magnaghi Elisa, via borgo dora 3, p. 2.
Malano Maria, corso del Re 8.
Mascarotti Luigia, via s. Pelagia 9.
Musso Benedetta, via Pio quinto 10.
Nicola Giulietta, via s. Maurizio 17.
Perinetti Anna, via Cernaja 14.
Pezzia Gabriella, vicolo s. Leone 1.
Piacenza Luigia, via Cernaja 28.
Pollano Anna, corso del Re 2.
Puppo Luigia, via Carlo Alberto 29.
Ramondetti Barbara, via borgo nuovo 39.
Rosso Giuseppa, piazza della consolata 5.
Savant Domitilla, via zecca 10.
Scagno Rosa, via borgo nuovo 32, p. 1.
Sconfienza Teresa, via Bertola 26, p. 2.
Sereno Anna, borgo po, via Moncalieri 1, p. 1.
Strolengo Giuditta e Clotilde, via basilica 2.
Turco Matilde, via corte d'appello 7.
Vercellino Giacinta, via s. Agostino 10.
Zarberini Adelaide, via nuova 41, p. 3.

Succia latte alle puerpere

Matteo Luigi, detto l'Antico, via s. Francesco d'Assisi, vicolo del Gianduja 3.

Proprietari dei bagni

Alla provvidenza, bagni caldi cent. 80, a vapore lir. 1. 60, via provvidenza 40.
Arsilosa Giuseppe, bagni detti della strada ferrata, corso a piazza d'armi 1 o via della provvidenza 44.
Camosso Felicita, via nuova 22.
Cavour. Massa Cesana Maddalena, via Lagrange 22.
Cittadella, via Cernaja 4.
Elettrici e medicati, via Cernaja 32.
Miglia Giuseppe, via consolata 15.
Perlino Francesco, via Accademia Albertina 29.
Rossi Martino, via po 51.
S. Dalmazzo, via doragrossa 26.
S. Martino, corso s. Martino, a sinistra dello scalo di porta Susa.
S. Massimo. Cavallotto Edoardo, via s. Massimo 7.
S. Simone. Bonino Luigi, bagni caldi e cure idropatiche, vie doragrossa 13 o s. Tommaso 4.
Tomatis Bartolomeo, via s. Teresa 21.

Ingegneri ed Architetti

Antonelli Alessandro ❋, arch., via vanchiglia 11.
Avenati Zaverio, ingegn., via Alfieri 22.
Barberis Bartolomeo, arch., via doragrossa 26, p. 2.
Barone Giovanni ❋, ingegn., via po 37, p. 3.
Bianco Giuseppe, arch., via s. Chiara 46.
Birlè Alberto ❋, ingegn. costruttore, via borgo nuovo 12.
Blachier Federico, uffiz. ❋, arch., via po 10, p. 3.
Bollati Oreste, arch., piazza Carignano 4, p. 4.
Bonetti Edoardo, ingegn., via s. Francesco d'Assisi 1, p. 4.
Borella Candido, comm. ❋, ingegn., via rocca 11.
Camusso Ernesto, uffiz. ❋, ingegn., via Angennes 16, p. 2.
Capuccio Gaetano ❋, ingegn., via Carlo Alberto 18, p. 1.
Collerio Gerolamo, ingegn. capo della provincia di Torino, via nuova 32, p. 3.
Davicini Giovanni, ingegn., via provvidenza 28.
Debernardi Antonio, ingegn., via Bogino 18.
Ferrando Giovanni, ingegn., via orfane 16, p. 3.
Ferrante Gio. Battista, ingegn., via Barbaroux 23, p. 3.
Ferrero Luigi Claudio ❋, ingegn., corso del Re 6.
Formento Luigi, arch., via s. Francesco d'Assisi 18, p. 2.
Gianotti Ferdinando, arch., via s. Teresa 26, p. 3.
Gianotti Paolo, arch., via s. Teresa 26, p. 3.
Giraud Alessandro, ingegn. ed arch., via s. Maria 5, p. 2.
Graziano Giuseppe, ingegn, via misericordia 8, p. 1.
Lauger C., ingegn., corso del Re 8, p. 1.
Lavista Pasquale, ingegn., via meridiana 19.
Marchini prof. Angelo, uffiz. ❋, arch., via po 13, p. 4.
Mondino Achille, ingegn., via arsenale 6, p. 3.
Onofrio Tommaso ⊛, ingegn. ed arch., via mercanti 6, p. 2.
Panizza Barnaba, uffiz. ❋, arch., via Cernaja 3, p. 2.
Peyron Amedeo ❋, ingegn., via Bogino 25, p. 2.
Petiti Enrico, ingegn., via consolata 7, p. 2.
Petrino Luigi, ingegn. ed arch., corso principe Umberto 17.
Pezzia Giovanni, ingegn., via scuole 11, p. 1.
Realis Savino, ingegn., via Bava 6, p. 3.
Reycend Ferdinando, arch., via monte di pietà 21, p. 2, a sinistra.
Reycend Gio. Angelo, ingegn. ed arch., via monte di pietà 21, p. 2, a sinistra.
Rezzonico Giovanni, arch., via Gaudenzio Ferrari 16, p. 1.
Soldati Vincenzo, ingegn. idraulico ed arch. civile, via Cernaja 38, p. 1.
Spezia Antonio ❋, ingegn., via misericordia 8, p. 3.
Tonta Giuseppe, ingegn. ed arch., via basilica 4, p. 1.
Trocelli Carlo, uffiz. ❋, arch., via corte d'appello 9.

Valerio Cesare, ingegn., via stampatori 21, p. 3.
Vigliani Francesco, ingegn. ed arch., via Carlo Alberto 23, p. 1.
Zerboglio Pier Giuseppe, ingegn. ed arch., piazza Vittorio 8, p. 4.

Geometri

Abbati Ercole, corso Siccardi 5, p. 3.
Aimery Carlo, misuratore, via nuova 28, in fondo del cortile a sinistra, p. 3.
Angonoa Costantino, via corte d'appello 1.
Barbé Giuseppe, geometra, via consolata 1, p. 3.
Bechis Luigi, geometra, via Bottero 19.
Bertone Francesco, geometra, via Alfieri 22, p. 4.
Bessone Matteo, geometra, piazza s. Giovanni 12, p. 3.
Broggi Ferdinando, geometra ed ajutante ingegnere della città, piazza castello 14, p. 4.
Campagna Eusebio, via Bertola 7.
Canaveri Felice, geometra, via doragrossa 39, p. 1.
Casalegno Andrea ❋, geometra, via s. Ottavio 7.
Cavallotto Edoardo, geometra, via s. Massimo 7.
Cerruti Giuseppe, geometra, via palazzo di città 10, p. 1.
Corso Giuseppe, geometra, via orfane 16, p. 3.
Delfino Luigi, geometra, via pellicciai 21.
Dovo, geometra, via orfane 30, p. 2.
Feroggio Fortunato, geometra, via Gioberti 1, p. 4.
Ferrero, geometra, via corte d'appello 7.
Majat Carlo, via palazzo di città 12, p. 1.
Malinverni Giuseppe, geometra, piazza Vittorio 21, p. 1.
Marchelli Angelo, geometra, via Cernaja 14, p. 4.
Margary Bernardo, misuratore, via orfane 2.
Maury Ulderico, via consolata 6, p. 3.
Moretto Antonio, geometra, via Franco Bonelli 12, p. 2.
Mossone Giovanni ❋, via finanze 7, scala a destra, p. 2.
Pecco Pietro, misuratore, via s. Agostino 2.
Pistono Carlo, misuratore, via Bellezia 4.
Rajmondo Costantino, misuratore, via consolata 2.
Raiteri Alessandro, geometra, via Giulio 20, p. 4.
Rasino Giuseppe, geometra, via valentino 7, p. 2.
Levelli Luigi, geometra, via basilica, vicolo Torquato Tasso 9.
Roggeri Costantino, geometra, via s. Chiara 30.
Rossi Gio. Felice, misuratore, via arsenale 2, p. 2.
Sala Cesare, misuratore, via nuova 23.
Salomone Luigi, geometra, via arsenale 14, p. 3.
Simonetti Giuseppe, geometra, via s. Francesco d'Assisi 9.
Tealdi Domenico, geometra, via principe Tommaso 9 bis.
Tiboldo Francesco, misuratore, via Franco Bonelli 18.

Tonelli, geometra, via stampatori 16.
Triccò Michele, via consolata 12, p. 3.
Valle Giovanni, misuratore, via s. Teresa 26, p. 2.
Vigliani Luigi, misuratore, via doragrossa 10.

Ispettori demaniali

Boggio Giambattista ❋, via mercanti 17, p. 1.
Manassero di Costigliole cav. Carlo, via orfane 26.

Estimatori pubblici

Alloati Gio. Battista, via finanze 3, p. 2.
Canaveri Felice, via doragrossa 39, p. 1.
Casalegno Andrea ❋, via s. Ottavio 7.
Casella G. B. M., via po 24, p. 2.
Cavalli Giuseppe, via borgo nuovo 5, p. 3.
Cravanzola Pietro, via s. Teresa 19, p. 2.
Chiantore Gio. Angelo, via Cernaja 2, p. 3.
Gagna not. Carlo, via s. Agostino 4, p. 3.
Gramatico Luigi, via s. Lazzaro 14, p. 4.
Majat Carlo, via palazzo di città 12, p. 1.
Monti Giulio, via monte di pietà 7.
Mosca Gio. Battista, via stampatori 12.
Mossone Gio. Battista ❋, via finanze 7, p. 2.
Olivero Angelo ❋, via s. Agostino 20, p. 1.
Pasquario geom. Carlo, via s. Agostino 13, p. 1.
Pellengo Prospero, via doragrossa 17, p. 2.
Raiteri Alessandro, via Giulio 20, p. 4.
Revelli Luigi, via basilica, vicolo Torquato Tasso 9, p. 2.
Roggeri Giovanni, piazza Savoja 6, p. 3.
Sala Cesare, via nuova 20, p. 2
Valle Giovanni, via s. Teresa 26, p. 2.

Istituti Musicali

Rieschi Luigi e sua figlia Maria Ipocrina, via s. Tommaso 28.
Sciorati, via po 34, p. 2.
Verri Giovanni Calimero, *direttore proprietario*, via Alfieri 3.

Maestri compositori di Musica

De-Macchi Luigi Davide ❋, via stampatori 15, p. 2.
Tempia Stefano, prof. alla R. Cappella, via po 48.
Turina Gio., uffiz. ❋, maestro di Camera e Cappella di S. M., piazza Vittorio 10.

Maestri e Maestre di Canto

Bercanovick Gualfardo, via borgo nuovo 15.
Candiani Maria, via nuova 23, p. 2.
Casalis Catterina, via provvidenza 45, p. 1.
De-Macchi Luigi Davide ❋, via stampatori 15, p. 2.
Mariotti C., via palazzo di città 18, p. 4.

Pastore, via Bertola 2, p. 2.
Rieschi Luigi e sua figlia Maria Ipocrina, via s. Tommaso 28.
Tancioni Maria, via po 28.
Tosco Luigia, via Madonna del Pilone 18.
Zoja, via Plana 5.

Maestri di declamazione

Malfatti Carolina, piazza Vittorio 1, p. 4.
Romagnoli Rosa, via po 7, p. 4.
Zoja, via Plana 5.

Maestri di piano-forte

Baur Antonio, via Angennes 14.
Bercanovik figlio, via borgo nuovo 15.
Collino Giuseppe, via rocca 22.
Destefanis Giovanni, via s. Maurizio 9, p. 1.
Marchisio Antonino ❋, via Rossini 8.
Marchisio Giuseppe, via zecca 10, p. 1.
Marini Pietro ❋, via s. Francesco da Paola 1, p. 4.
Masini Abele, corso a piazza d'armi 14, p. 4.
Paoletti Natale, via s. Filippo 26.
Pastore, via Bertola 2, p. 2.
Unia Giuseppe ❋, via rocca 27.

Maestre di piano-forte

Cavallito Liduina Serafina, via po 19, p. 4.
Cortellini Barbara, via s. Chiara 24.
Morris damigella Elena, via s. Teresa 1, p. 1.
Pesanti Olimpia, via borgo nuovo 28, p. 3.
Piccono Anna, via po 25.
Pozzo Francesca, via s. Domenico 40, p. 1.
Provinciali Moja, via s. Maurizio 6.
Tosco Luigia, via Madonna del Pilone 18.

Professori di violino

Bianchi Francesco ❋, prof. alla R. Cappella, via s. Francesco da Paola 19.
Bertuzzi P., prof. alla R. Cappella, via Saluzzo 21.
Cervini Ilario, prof. alla R. Cappella, piazza Vittorio 4.
Gamba Giuseppe, prof. alla R. Cappella, via s. Pelagia 4.
Marchesa Giovanni, via rosine 10, p. 1.
Unia Giuseppe, prof. alla R. Cappella, via rocca 16, p. 4.

Professore di flauto

Daniele Pietro, via nuova 37, p. 2.

Professore di violoncello

Moja Leonardo ❋, prof. alla R. Cappella, via Bogino 9.

Professori di contrabbasso

Anglois Luigi ❋, prof. alla R. Cappella, via Angennes 26, scala a sinistra, p. 4.
Casati Gio. Battista, prof. alla R. Cappella, via nuova 32, p. 4.

Professore di chitarra

Razzetti Benedetto, via scuole 5.

Maestro d'istrumenti a Corde ed a Fiato

Langmann G. B., via po 51, p. 1.

Copisti di musica

Casati Gio. Battista, via nuova 32, p. 4.
Minocchio Angelo, via Carlo Alberto 21, p. 4.

Negozianti di musica

Blanchi e figli, via po accanto al 3.
Giudici e Strada, via finanze accanto al 3.

Fabbricanti d'organi per chiese

Alovisio Luigi, via della provvidenza 4.
Collino padre, figli e Comp., via s. Francesco da Paola accanto all'11.
Vegezzi Bossi Giacomo, via rocca 9.

Fabbricanti d'organi a cilindri

Chiappo Felice, via rocca accanto al 25.
Costa Gio. Batt., piazza Emanuele Filiberto 12.
Dénis vedova, via Fabro 10.
Dénis Giovanni, via porta palatina 24, p. 2.
Grillo Alessandro Eugenio e Comp., via Alfieri 24.

Fabbricanti e negozianti di piano-forti

Berra Giovanni, via Cavour 11.
Collino padre, figli e Comp., via s. Francesco da Paola accanto all'11.
Fusella Francesco, via s. Teresa 12, p. 1.
Marchisio fratelli, via Rossini 8.
Mola Giuseppe, via po 2, p. 1.
Montù Lodovico, via arsenale 10, piano nobile.
Roesler Carlo, corso s. Maurizio, 21.
Weis Francesco, via Lagrange 47.

Accordatori di piano-forti

Casati Francesco, via Angennes 29, scala a sinistra, p. 4.
Destefanis Giovanni, via s. Maurizio 9, p. 1.
Fusella Francesco, via s. Teresa 12, p. 1.

Maestro e compositore di canto fermo

Bron Carlo, mazziere della Reale Basilica, via Milano 20.

Fabbricanti di armoniche

Rissone Antonio, piazza castello rimpetto al 23.
Vegezzi Bossi Giacomo, via rocca 9.

Regio Convitto

delle vedove e nubili di civile condizione
eretto sui colli di Torino.

Presidente

Gay di Quarti conte Calisto, comm. ❋, via carmine 2, p. 2.

Direttori

Giordano avv. Pietro, comm. ❋, via orfane 4.
Rovasenda di Rovasenda cav. Giuseppe, via consolata 1.
Arnaldi conte Francesco, via nuova 43, p. 2.
Morozzo della Rocca cav. e canonico Carlo ❋, via seminario 8, p. 3.

Rettore spirituale

Manfredi teologo Luigi, nel convitto.

Segretario-Economo

Coggiola D. Giuseppe, nel convitto.

Tesoriere

Borgarello avv. e notajo Domenico, via s. Filippo 6, p. 2

Medici-Chirurghi

Balestra dott. Emilio, via rocca 19, p. 3.
Sciorelli dott. Francesco ❋, via Carlo Alberto 33, p. 3.

Conservatorio del SS. Rosario

denominato anche Istituto delle Sapelline
via delle orfane 22.

AMMINISTRAZIONE

Direttore anziano

Gay di Quarti conte Calisto, comm. ❋, via carmine 2.

Condirettori

Dupré cav. e banchiere Giuseppe, via doragrossa 46.
Nigra avv. e banchiere Francesco, via arsenale 19.
Ballarino farmacista Giovanni Battista, recapito alla farmacia in via doragrossa accanto al 24.
N. N.

Orfanotrofio femminile

via delle orfane 11.

Presidente

S. E. l'Arcivescovo di Torino monsignor Alessandro Ricardi dei conti di Netro.

Regio Ispettore

Pernati di Momo conte Alessandro, senatore del Regno, via Lagrange 29.

Direttori

Giordano avv. Pietro, comm. ❋, via delle orfane 4.
Boggio barone Giuseppe ❋, via della misericordia 3.
Gay di Quarti conte Calisto, comm. ❋, via del carmine 2.
Zappata Giuseppe, vicario generale ❋, via consolata 1.
N. N.

Dame direttrici

Radicati di Brosolo contessa Cristina nata Alciati, via consolata 1.

Radicati di Marmorito contessa Giustina nata Mola di Larissè, via Carlo Alberto 17.
Gloria contessa Amalia nata Ravicchio di Vallo, via corte d'appello 13.
Ricci contessa Maria Luigia nata Malliano di s. Maria, via soccorso 26, p. 2.
La Flêche baronessa Felicita nata Ceppi di Bairols, via Fabro 1, p. 2.

Consiglio d'amministrazione

Gay di Quarti conte Calisto, predetto, *amministratore*.
Giordano comm. avv. Pietro, suddetto.
Gloria contessa Amalia, predetta.

Segretario-Economo

Sbarbaro Luigi, via carmine 2.

Tesoriere

Torretta Carlo, notajo, via provvidenza 2.

Rettore spirituale

Teologo D. Cesare Mazzucchi, via orfane 11.

Sanitari

Valerio Gioacchino ✻, piazza Carlo Emanuele II 9, p. 2.
Botta Gio. Battista ✻, via Siccardi 2, p. 1.
Pertusio Gaetano, uffiz. ✻, via doragrossa 9.

Regio Istituto dei Sordo-Muti

Via Assarotti 14.

Presidente

Pulciano cav. Pietro, uffiz. ✻, via Cavour 12.

Direttori

Gay di Quarti conte avv. Calisto, comm. ✻, via carmine 2.
Nomis di Pollone conte Paolino ✻, piazza castello 23.
Balegno di Carpenetto conte Cesare, via ospedale 5.
Cisa-Asinari di Gresy march. avv. Luigi, via Barolo 5.
Bianco Nicola, banchiere, via s. Tommaso accanto al 6.

Rettore

Ferrero teologo Paolo ✻, nell'istituto.

Istitutori e Maestri interni

Prinotti sacerdote Lorenzo, istitutore.
Anfossi sac. Giovanni, istitutore.
Santi-Virgilli vedova Clementina, maestra ai lavori ed economa.
Bracco damigella Lucia, istitutrice.
Crudo damigella Maddalena, allieva istitutrice.
Carena damigella Antonietta, sotto-maestra.
Borda Giuseppe, assistente agli allievi.

Tesoriere

Prinotti sacerdote Lorenzo, predetto.

Medico-Chirurgo

Cerutti Giuseppe ✻, via s. Filippo 26, p. 2.

Medico-Chirurgo supplente

Pasquini Evasio, via Lagrange 29, p. 4.

Maestro di disegno gratuito

Vaccarino ingegn. Eugenio, corso s. Massimo 14.

Maestro di ginnastica

Falchero Giuseppe, addetto alla società ginnastica, corso principe Umberto 23.

Regio ricovero di mendicità

del circondario di Torino presso il borgo di Po lungo la strada della Madonna del Pilone

Direzione permanente

Valperga di Masino conte Cesare, presidente, via Alfieri 18, p. 2.
Buniva professore Giuseppe, comm. ✻, vice-presidente, via s. Chiara 20.
Baricco teol. Pietro, uffiz. ✻, direttore di spirito, via monte di pietà 22.
Pateri professore Ilario Filiberto, comm. ✻, direttore di segreteria, via borgo nuovo 27.
Fontana Rocco ✻, direttore di tesoreria, via provvidenza 7.
Moris Giuseppe ✻, direttore d'economia, via Nizza 3.
Borella ingegn. Candido, comm. ✻, direttore delle fabbriche, via rocca 11.
Racca G. Guglielmo, uffiz. ✻, direttore delle manifatture, via Oporto 2.
Rey Luigi ✻, direttore delle manifatture, via Alfieri 2.
Lavini avv. Amedeo, uffiz. ✻, direttore del contenzioso, via soccorso 15.
Sella comm. Alessandro, uffiz. ✻, direttore sanitario, piazza Carlo Felice 5, p. 3.
Vaglienti avv. Vincenzo ✻, direttore delle questue, piazza Vittorio 23.

Amministratori

Il Sindaco della città di Torino.
Arborio di Gattinara S. E. conte D. Giuseppe Mercurino, presidente onorario, via Carlo Alberto 39.
Vegezzi Zaverio, comm. ✻, senatore del regno, presidente onorario, via Barbaroux 2.
Agodino avv. Pio, uffiz. ✻, delegato dal Municipio, piazza Vittorio 16.
Gay di Quarti conte Calisto, comm. ✻, delegato dal Municipio, via carmine 2.
Ponza di S. Martino conte Gustavo, senatore del regno, via Lagrange 23.

Alesso avv. Carlo ✻, via po 21.
Arcozzi Masino avv. Luigi, uffiz. ✻, via Goito 3.
Bertolotti cav. Bartolomeo, via doragrossa 23.
Brocchi Giuseppe, comm. ✻, via Plana 1.
Costa di Trinità conte Carlo, via s. Francesco da Paola 15.
Chiavarina conte Amedeo, grand'uffiz. ✻, senatore del regno, via rocca 27.
Claretta conte presidente Luigi ✻, via rocca 29.
Claretta barone Gaudenzio, uffiz. ✻, via rocca 13.
Franchetti barone Raimondo, via Accademia Albertina 24.
Juva avv. Giacomo ✻, via po 30.
Marocco teol. canonico Maurizio ✻, via ospedale 26.
Molines Francesco ✻, via doragrossa 46.
Nigra avv. Giuseppe, via arsenale 19.
Panissera conte Marcello, piazza s. Carlo 11.
Perona avv. Giuseppe Antonio, uffiz. ✻, via Cernaja 24.
Peveraro intend. Vittorio ✻, via zecca 34.
Rignon conte Felice, via s. Francesco da Paola 2.
Rodetti avv. Pietro ✻, piazza castello 22.
Signoretti notajo Domenico, via stampatori 6.
Stella comm. Giuseppe, corso del Re 39.
Trona Emanuele ✻, colonnello in ritiro, piazza Vittorio 16.
Viretti avv. Maurizio, via provvidenza 23.
Voli Avena Giuseppe, piazza Vittorio 5.

Ufficio centrale
Via Po 2, p. 1.

Scagliotti Ercole, segretario, via Baretti 5.
Malinverni Zeffirino ✻, tesoriere e procuratore del Regio ricovero, piazza Vittorio 21.
Gallia Giovanni, commesso dell'ufficio.

Casa di sanità
Borgo s. Donato 3.

La casa di sanità è destinata alle persone, le quali avendo bisogno dei soccorsi dell'arte salutare desiderano riceverli contro compensi, e non vogliono o non possono essere ricoverate negli spedali.

Il servizio sanitario vi è fatto dai dottori in medicina e chirurgia

Sperino prof. Casimiro, comm. ✻.
Sperino dott. Felice.

Ospedale oftalmico ed infantile
Via Juvara, presso la ferrovia di porta Susa.

Si ricevono i fanciulli poveri gratuitamente, ed altri mediante tenue retribuzione, presi da qualsiasi infermità; si ricevono pure adulti poveri affetti da malattie d'occhio, ed altri non poveri mediante tenue pagamento. Il numero dei letti è di trecento, di cui cinquanta sono gratuiti. Il consulto gratuito per le malattie degli occhi ha luogo nei giorni di martedì, giovedì e domenica dal mezzodì alle due pomeridiane, ed ogni giorno alle ore sette del mattino.

Il servizio sanitario vi è fatto dal comm. Casimiro Sperino professore d'oculista, dal dottore assistente alla clinica Carlo cav. Reymond, e dal dottore assistente Felice Sperino.

Direzione

Presidente

Rattazzi avv. Urbano, G. C. ✻, deputato.

Vice-Presidente

Benso di Cavour marchese Einardo, via Cavour 8.

Direttori dell'interno

Beria avv. Tommaso ✻.
Dupré cav. can. Giacinto, via s. Domenico 1.

Consiglieri

Sperino prof. Casimiro, comm. ✻, borgo s. Donato 3.
Valerio dott. Gioacchino ✻, piazza Carlo Eman. II 9, p. 2.
Ferraris avv. Luigi, comm. ✻, deputato, via doragrossa 22. p. 2.
Farina avv. Maurizio ✻, via provvidenza 4, p. 4.
Bertini avv. Gio. Battista ✻, via Bogino 13.
Lecour avv. Augusto, comm. ✻, via s. Teresa 10.
Maffoni dott. coll. Angelo Camillo ✻, via Accademia Albertina 3, p. 2.
Mathis conte Casimiro.
Marchini prof. Angelo, uffiz. ✻, via po 13, p. 4.
Gamba prof. Alberto, uffiz. ✻, via soccorso 22, p. 2.
Chiò cav. prof. Felice, via meridiana 1.
Silvetti cav. Giuseppe, via provvidenza 13.

Regio Manicomio di Torino
Via Giulio 22.

Ufficiali

Leonardi Alessandro, *segretario*, via s. Chiara 10, p. 3.
Elia not. caus. Filippo, 🖃, *tesoriere*, via Perrone 2, p. 1.
Tonelli geom. Francesco, *sotto-segr.*, via stampatori 16, p. 1.
Alessio Clemente, *applicato*, via s. Maria 3, p. 3.
Bonacossa Gio. Stefano, comm. ✻, *medico primario*, nel R. manicomio.
Fiorito Giorgio, ✻, *medico ordinario*, nel R. manicomio.
Tonino dott. Giovanni, *medico-chirurgo ordinario*, nel R. manicomio.
Lombard Carlo. *medico-chirurgo assistente*, nel R. manicomio.

Pertusio dott. coll. Gaetano, uffiz. ✻, *chirurgo consulente*. via doragrossa 9, p. 3.
Ruatta Chiaffredo, *flebotomo*, nel R. manicomio.
Monta sac. Camillo ✻, *rettore*, nel R. manicomio.
Sossi Gio. Nicola, *economo*, nel R. manicomio.
Mouchet Carmela, suor superiora delle suore addette al servizio delle donne ricoverate nel R. manicomio.

Villa Cristina

Già Castello Reale presso Torino

Stabilimento Sanitario per le persone agiate d'ambo i sessi. affette da malattie mentali e nervose affini, eretto dal farmacista cav. Gabriele Grosso, piazza de' molini accanto al 2.

Opera pia di s. Luigi Gonzaga

Via s. Chiara 40.

Direttori di nomina governativa

Sclopis di Salerano S. E. conte Federico, C. O. S. SS. N.. *direttore primario*, piazza palazzo di città 4.
Rocci barone Felice, comm. ✻, via s. Dalmazzo 16.
Trabucco di Castagnetto S. E. conte Cesare, corso del Re 21.
Corte di Montanaro conte Paolo, via Bottero 18.
Cottin Giacinto, comm. ✻, via provvidenza 42.
Borbonese barone Angelo, uffiz. ✻, cav., via nuova 40.
Massa avv. Paolo ✻, via seminario 8.
Salino conte Augusto, via Cernaja 32.
Nomis di Pollone cav. Spirito, via rocca 22.
Trompeo Benedetto, comm. ✻, piazza Savoja 6.
Brocchi cav. Giuseppe, via Plana 1.
Claretta barone Gaudenzio, via rocca 13.
Gay di Quarti cav. Leopoldo, via carmine 2.
Scarampi di Pruney march. Ludovico, via Bogino 25.
Thaon di Revel conte Ignazio, via Alfieri 7.

Direttori Elemosinieri

Trabucco di Castagnetto S. E. conte Cesare, per la parrocchia di s. Massimo, corso del Re 21.
Corte di Montanaro conte Paolo, pel Corpus Domini e s. Barbara, via Bottero 18.
Radicati di Brosolo conte Giuseppe, per s. Dalmazzo, via consolata 1.
Bosio cav. teol. Antonio, per s. Francesco da Paola, via po 14.
Ceresole Ferdinando, per la madonna degli Angeli, via Carlo Alberto 21.
Antonielli teol. Maggiorino ✻, per s. Maria di piazza, via monte di pietà 4.
Valle arciprete D. Luigi ✻, per s. Agostino, via Accademia Albertina 31.

Giustetti teol. canonico Giuseppe, per s. Carlo, via Milano 4.
Baglione teol. Michele, per i Ss. Martiri, via s. Francesco d'Assisi 9.
Donaudi Felice, per s. Teresa, piazza s. Carlo 2.
Anselmino teol. Luigi, per i Ss. Pietro e Paolo, via s. Filippo 2.
Simonino teol. Eligio, per i Ss. Simone e Giuda, via Carlo Alberto 31.
Merlo Spirito, per la Gran Madre di Dio, via Moncalieri 3.
Nasi Giovanni, per s. Donato, via s. Agostino 2.
Nazari D. Luigi, per N. S. del Carmine, via Milano 3.
Scarampi di Pruney march. Ludovico, per s. Filippo, via Bogino 25.
Bassignana cav. avv. Giovanni, per la Madonna delle Grazie *(Crocetta)*.
Melanotte Natale, per s. Tommaso, via Bertola 14.
Ponte D. Pietro, per s. Giulia, via mercanti 19.
Galletti avv. Arrigo ✻, per l'Annunziata, piazza Vittorio 11.
Nasi barone Giuseppe, colonnello in ritiro, per s. Giovanni, via seminario 8.

Impiegati

Gaffino cav. Giuseppe Modesto, *tesoriere*, piazza Emanuele Filiberto 3.
Gaffino Emilio, *computista*, via consolata 1.
Nasi Francesco, *applicato*, via doragrossa 33.
Richiardi cav. D. Michele, *rettore spirituale*, via s. Chiara 40.
Valfrè D. Edoardo, *vice-rettore*, via s. Chiara 40.
Genovesio Calisto ✻, *medico ordinario*, via s. Francesco d'Assisi 29.
Molinari Domenico, *medico assistente*, via porta palatina 25. p. 2.
Vigo Carlo ✻, *chirurgo ordinario*, via mercanti 5, p 1.
Gibello Giacomo, *chirurgo assistente*, via po 39.

Direzione delle Opere pie di s. Paolo

Via Monte di pietà 32.

Presidente

Ponza di s. Martino conte Gustavo, G. C. ✻, senatore del regno, via Lagrange 23.

Vice-Presidente

Ripa di Meana conte comm. avv. Saverio, consigliere d'appello in ritiro, via stampatori 6.

Direttori

Ricardi di Netro cav. Ernesto, via Alfieri 6.
Molines cav. Francesco, via doragrossa 40.
Rodetti cav. avv. Pietro, piazza castello 22.
Racca cav. Bartolomeo, via Oporto 2.

Arduin cav. Vittorio, via rosine 8.
Piccono Dellavalle cav. Demetrio, via Angennes 12.
Costa di Trinità conte Carlo, via s. Francesco da Paola 15.
Garnerj cav. avv. Simone, via po 31.
Lavini cav. avv. Amedeo, via soccorso 15.
Grosso-Campana cav. avv. Giuseppe, piazza castello 17.
Nomis di Pollone cav. Spirito, via rocca 22.
Juva cav. avv. Giacomo, via po 30.
Raggi cav. avv. Pietro, via misericordia 3.
Sciolla cav. avv. Giuseppe, via Carlo Alberto 16.
Crosa comm. Carlo, via Gioberti 4.
Voli avv. Melchiorre, via Angennes 13.
Operti cav. notajo Benedetto, via doragrossa 23.
Boron comm. avv. Angelo, via Perrone 16.
Armissoglio comm. avv. Luigi, piazza Savoja 6.
Colombani cav. avv. Alessandro, via consolata 3.
Barbaroux comm. avv. Luigi, via rocca 35.
Balbo cav. Ottavio, via arcivescovado 4.
Bono cav. avv. Benedetto, piazza Carlo Emanuele II 9.
Pasquali avv. coll. Ernesto, via doragrossa 39.

Direttori straordinari pel credito fondiario

Fontana cav. Giuseppe, via arsenale 8.
Bianchini cav. Felice, via Bottero 8.

Impiegati presso gli uffizi dipendenti dalla Direzione

Garelli cav. avv. Francesco, segr. capo, via Bottero 17.
Ferrero Francesco, sotto-segr., via Cernaja 36.
Eydoux Giuseppe, sotto-segr., piazza Gran Madre di Dio 14.
Molinari Matteo Vittorio, controllore, via s. Anselmo 3.
Lamarque Vittorio, computista regg., via s. Dalmazzo 12.
Fossati Giovanni Tommaso, tesoriere delle opere pie, via deposito 15.
Bertolini Gio. Battista, tesoriere del monte dei prestiti, via doragrossa 53.
Valetti Siagrio, cassiere, via arsenale 2.
Jorio Giuseppe, cassiere, via s. Francesco d'Assisi 10.
Colla Giovanni, assistente alla cassa, corso s. Maurizio 23.
Mascarelli Ermenegildo, assistente alla cassa, via Barbaroux 1.
Pene Alessio, perito estimatore, via Passalaqua, casa Viarengo.
Eydoux Vittorio, guarda-magazzini, via Barbaroux 27.
Bonetti Antonio, applicato, via s. Teresa 26.
Vernoni Giuseppe, applicato, via mercanti 19.
Thovez Teofilo, applicato, piazza castello 15.
Ferreri Augusto, applicato, via carmine 8.
Maggi Augusto, applicato, via corte d'appello 7.
Genesio Pietro, applicato, via s. Teresa 26.
Pelissone Giuseppe, scrivano, via Bertola 15.
Carbone Giuseppe, scrivano, via meridiana 23.

Sissoldo Defendente, scrivano, piazza Solferino 17.
Piossasco d'Airasca cav. Alberto, scrivano, via Alfieri 20.
Gossetti avv. Flaminio, scrivano, via carmine 11.
Bessetti Giovanni, scrivano, via s. Tommaso 27.
Giacomino Eugenio, scrivano, via arsenale 4.
Bellone Feliciano, scrivano, via palazzo di città 2.

Credito fondiario

Garelli cav. avv. Francesco, segretario capo, predetto.
Balsamo-Crivelli nobile avv. Carlo, capo dell'ufficio legale, via stampatori 12.
Mondino avv. Celestino, piazza Vittorio Emanuele 15.
Garelli Maggiorino, capo dell'ufficio contabile, via Bottero 17.
Molinari Matteo Vittorio, controllore, predetto.
Fossati Giovanni Tommaso, cassiere, predetto.
Della Chiesa di Cervignasco cav. Annibale, applicato, via Lagrange 29.
Vota Alberto, applicato, via s. Dalmazzo 3.
Bacher Riccardo, applicato.
Gemesio Alessandro, applicato, via pasticcieri 10.
Podio geometra Giacomo, assistente ai fabbricati e beni rurali, via Cernaja 3.

Accademia Reale delle Scienze

Via e palazzo dell'Accademia

Presidente

Sclopis di Salerano Ecc. conte Federigo, C. O. S. SS. N. Gr. Cord. ❋, cav. e cons. onor. ⛀, Gr. Cr. della Conc. di Port., Gr. Uffiz. dell'O. di Guadal. del Messico, cav. della L. d'On. di Fr., senatore del regno, socio corrispondente dell'Istituto di Francia, piazza del palazzo di città 4, porticelli.

Vice-Presidente

N. N.

Tesoriere

Peyron abate Amedeo, Gr. Cord. ❋, cav. e cons. onor. ⛀, G. C. [illegible], grand'uffiz. dell'O. di Guadal. del Messico, cav. dell'O. del mer. di Prussia e della L. d'On. di Fr., prof. emerito di lingue crientali, socio straniero dell'Istituto di Francia, via s. Filippo 2.

Tesoriere aggiunto

Sismonda Angelo, senatore del regno, grand'uffiz. ❋, cav. e cons. ⛀, comm. [illegible], cav. dell'O. Imp. del Medjidié di 2 cl., comm. di 1 cl. dell'O. di Danebrog di Dan., comm. dell'O. della St. pol. di Sv. e dell'O. Imp. di Guadalupa del Messico, uffiz. dell'O. di s. Gioac. del mer. scient. lett. ed art. di Port., cav. della L. d'O. di F., prof. di mineralogia, via e palazzo dell'Accademia delle scienze 4.

CLASSE DI SCIENZE FISICHE E MATEMATICHE

Direttore

Sismonda Angelo, predetto.

Segretario perpetuo

Sismonda Eugenio, comm. ❋, ⊕, comm. ▭, dottore in medicina, prof. di storia naturale nel R. Liceo Cavour, via e palazzo dell'Accademia delle scienze 4.

Segretario aggiunto

Sobrero Ascanio, comm. ❋, uffiz. ▭, dottore di medicina e chirurgia, e prof. di chimica docimastica nella scuola di applicazione degli ingegneri, via Cavour 24.

Accademici residenti

Sismonda Angelo, predetto.
Sismonda dott. comm. Eugenio, predetto.
Sobrero Ascanio, predetto.
Cavalli Giovanni, grand'uffiz. ❋, ⊕, comm. ✪, comm. ▭, e della L. d'On. di Fr., cav. di S. Wl. di Russia di 4 cl., dell'A. R. di Prussia di 3 cl., della Spada di Svezia, luogotenente generale nel corpo reale d'artiglieria, via zecca 3.
Berruti Secondo Giovanni, comm. ❋, prof. emerito di fisiologia nella regia università, via Lagrange 21.
Richelmy Prospero, comm. ❋, uffiz. ▭, prof. di meccanica applicata e direttore della scuola di applicazione degli ingegneri, via arcivescovado 4.
Sella Quintino, G. C. ❋, corso del Re 1.
Delponte Giambattista, uffiz. ❋, dottore di medicina e chirurgia, via fiori 19.
Genocchi Angelo, uffiz. ❋, prof. di calcolo differenziale ed integrale nella R. università, via s. Pelagia 3.
Govi Gilberto, uffiz. ❋, prof. di fisica nella R. università. piazza s. Carlo 11.
Moleschott Giacomo, comm. ❋, prof. di fisiologia nella R. università, via Burdin 6.
Gastaldi Bartolomeo, uffiz. ❋, dott. in ambe leggi, prof. di mineralogia nella scuola d'applicazione degli ingegneri, via provvidenza 45.
Di San Robert conte Paolo, via Bogino 27.
Codazza Giovanni ❋, prof. di matematica, vice-direttore del museo nazionale italiano, via borgo nuovo 27.
Lessona Michele, uffiz. ❋, cav. ▭, prof. di zoologia nella R. Università, piazza Carignano 6.
Dorna Alessandro ❋, prof. di matematica, direttore dell'Osservatorio astronomico della R. università, nel R. Osservatorio.

CLASSE DI SCIENZE MORALI, STORICHE E FILOLOGICHE

Direttore

Sauli d'Igliano conte Ludovico, grand'uffiz. ❋, cav. e cons. ⊕, comm. ▭, senatore del regno, consigliere di legazione, via Cavour 11.

Segretario perpetuo

Gorresio Gaspare, comm. ❋, ⊕, comm. ▭, e dell'Ord. di Guadal. del Messico, uffiz. della L. d'On. di Fr., dottore del collegio di belle lettere e filosofia, prefetto della regia biblioteca dell'università, socio corrispondente dell'Istituto di Francia, e della R. Accademia della Crusca, via san Filippo 3.

Accademici residenti

Peyron abate Amedeo, predetto.
Sauli d'Igliano Ludovico, predetto.
Sclopis di Salerano conte Federigo, predetto.
Baudi di Vesme conte Carlo, comm. ❋, ⊕, senatore del regno, via Cavour 41.
Promis Domenico Casimiro, comm. ❋, e ▭, bibliotecario di S. M., via Plana 5.
Ricotti Ercole, comm. ❋, ⊕, ✪, senatore del regno, maggiore nel regio esercito, prof. di storia moderna nella regia università, via rocca 21.
Bon-Compagni cav. e presidente Carlo, Gr. Cord. ❋, ⊕. G. C. ▭, via ospedale 11.
Promis Carlo, via Plana 5.
Gorresio comm. Gaspare, predetto.
Bertini Giovanni Maria, uffiz. ❋, prof. di storia della filosofia nella R. università, via principe Tommaso 12.
Fabretti Ariodante, uffiz. ❋, ⊕, prof. di archeologia greco-latina nella R. università, assistente al museo d'antichità ed egizio, via vanchiglia 21.
Ghiringhello teol. Giuseppo, uffiz. ❋, prof. di sacra scrittura nella R. università, piazza Savoja 6.
Peyron Bernardino ❋, vice-bibliotecario della regia biblioteca dell'università, via Bogino 25.
Reymond Gian Giacomo ❋, prof. di economia politica nella R. università, via Cavour 6.
Ricci marchese Matteo, via Carlo Alberto 43.
Vallauri Tommaso, comm. ❋, prof. d'eloquenza latina nella R. università, corso a piazza d'armi 6.
Flechia Giovanni, uffiz. ❋, prof. di lingue e letterature comparate nella R. università, via Carlo Alberto 22.

Regia Galleria dei Quadri

Palazzo dell'Accademia delle scienze

Direttore generale

Gamba barone prof. Francesco, membro della consulta superiore Italiana di Belle Arti, e dell'Accademia di Perugia ec., ❋, via rocca 5, p. 2.

Ispettore

Zannucchi-Pompei conte Gio. Batt., via ospedale 25, p. 3.

Conservatore

Arpesani cav. Carlo, via finanze 13, p. 4.

Vice-Ispettore

Pontremoli cav. Raffaele, via finanze 13, p. 4.

Ajuto restauratore

Marmocchi prof. Gaetano, via s. Massimo 14, p. 3.

Custodi

Maffiotti Martino, *capo*, nel palazzo Madama, p. 4.
Alasonati Pietro, via s. Dalmazzo 3, p. 3.

Assistenti

Rameri Francesco, custode delle stampe e disegni via cappel verde 4, p. 3.
Mersi Giuseppe, via Alfieri 10, p. 3.
Rossi Luigi, via ospedale 10, p. 3.

Spazzino

Racca Pietro, via borgo Dora 20, p. 2.

Regia Accademia Albertina di Belle Arti

Via Accademia Albertina 2, 4, 6 e 8.

Presidente

Panissera di Veglio conte Marcello, grand'uffiz. ⊞, comm. ❋, ecc., primo mastro di cerimonie di S. M., ecc.

Segretario

Biscarra Carlo Felice ❋, ⊞, via Accademia Albertina 2.

Ispettore economo

Ardy Bartolomeo ❋, via Accademia Albertina 8.

Applicato

Ruffini Angelo, via Accademia Albertina 8.

Professori insegnanti

Gastaldi Andrea, uffiz. ❋, di pittura, via Accademia Albertina 2.
Tabacchi Edoardo ⊞, di scultura, via Accademia Albertina 8.
Gamba Enrico, uffiz. ❋, di disegno, via Berthollet 30.
Moja Angelo ❋, di architettura e prospettiva, via s. Maurizio 6.
Salvioni Giuseppe, d'incisione in legno, piazza Vittorio 24.
Desclos Giuseppe ❋, d'ornato, corso s. Maurizio 21.
Gamba dott. Alberto, uffiz. ❋, di anatomia, via soccorso 22, p. 2.
Fontanesi Antonio ❋, di paesaggio, via Accademia Albertina 8.
Tirone Enrico ❋, di disegno meccanico, via Angennes 45.

Maestri aggiunti

Giani Giuseppe, di pittura, via Montebello 22.
Gillio Alberto ⊞, di pittura, via vanchiglia 11.
Simonetta Silvestro ❋, di scultura, piazza Vittorio 23.

Sampietro Francesco, di disegno, piazza Carlo Emanuele II, 9.
Morgari Rodolfo ❋, via Cavour 18.
Tamone Giovanni ❋, d'ornato in plastica, corso s. Maurizio 13.

Accademici d'onore

Asinari di San Marzano cav. (Britannio), via s. Filippo 4.
Sauli d'Igliano conte Ludovico, grand'uffiz. ❋, cav. e cons. ⊕, comm. ⊞, e senatore del regno, via Cavour 11.
Promis arch. e prof. Carlo, via Plana 5.

Accademici professori nazionali residenti in Torino

Antonelli architetto Alessandro ❋, via vanchiglia 11.
Ayres pittore Pietro ❋, via Lagrange 43.
Albertoni scultore Giovanni, uffiz. ❋, ⊕, via Barolo 12.
Ardy paesista Bartolomeo ❋, predetto.
Beccaria paesista Angelo ❋, via s. Teresa 2.
Biscarra pittore Carlo Felice ❋, ⊞, predetto.
Bogliani scultore Giuseppe ❋, piazza Saluzzo 4.
Camino paesista Giuseppe ❋, via ospedale 16, p. 2.
Capisani pittore Angelo ❋, via meridiana 9.
Cerruti pittore di battaglie Felice, uffiz. ❋, via po 39.
Cornaglia pittore Carlo ❋, via s. Filippo 3.
Cusa pittore Michele ❋, a Varallo.
Dini scultore Giuseppe ❋, piazza Vittorio 23.
Ferri Domenico, comm. ❋, architetto decoratore dei regii palazzi, via Accademia Albertina 2.
Gamba barone Francesco ❋, pittore di marina, via rocca 3.
Gianone architetto Lorenzo ❋, via po 14.
Gonin pittore Francesco ❋, ⊕, piazza Vittorio 24.
Gonin pittore Guido ❋, via Montebello 21.
Grimaldi disegnatore conte Stanislao ❋, piazza Vittorio 13.
Lauro incisore Agostino ❋, via Cavour 1.
Marchini architetto Angelo, uffiz. ❋, via po 13, p. 4.
Morgari pittore Paolo Emilio ❋, via s. Franc. da Paola 21.
Perotti paesista Edoardo ❋, piazza madama Cristina, casa propria.
Simonetta scultore Silvestro ❋, predetto.
Volpato incisore Gio. Battista ❋, via rocca 25.

Soci onorari residenti in Torino

Balbiano di Colcavagno cav. Eugenio, via Cavour 10.
Pallavicino-Mossi march. Ludovico, senatore del regno, via s. Teresa 11, p. 1.
Valperga-Sanctus di Cuorgné conte Cesare ❋, via Accademia Albertina 42.
Balzico scultore Alfonso, uffiz. ❋, via bastion verde.
Ceppi ingegn. architetto conte Carlo ❋, via finanze 13.
Corsi di Bosnasco paesista conte Giacinto, uffiz. ❋, via po 35.

Monneret incisore in legno Achille ❋, presso la stamperia reale, via vanchiglia 14.
Righini pittore prospettico Camillo, via vanchiglia 11.
Thermignon incisore in medaglie Pietro ❋, piazza Vittorio 1.

Custode

Nani Paolo, via Accademia Albertina 6.

Sotto-custode

Coscia Giuseppe, via Accademia Albertina 8.

Pittori e Disegnatori

Ayres pittore Pietro ❋, via s. Teresa 19.
Battaglia Gio. Battista, pittore, via mercanti 5.
Canella Francesco, pittore, via Lagrange 43.
Carignani Scipione, pittore, via s. Filippo 14.
Cerruti Felice, uffiz. ❋, pittore di battaglie, via po 39.
Charbonnier, pittrice, via Angennes 12, p. 2.
Chardon Francesco ❋, maestro di disegno e pittura nel R. collegio Carlo Alberto a Moncalieri, via Bava 9, p. 4.
Clara Carlo, pittore, via borgo nuovo 50, p. 3.
Ferrero Giovanni, pittore e disegnatore, via Nizza 2.
Franci Diocleziano, via borgo nuovo 2, p. 4.
Galasso, pittore di ritratti, via s. Pelagia 5, scala a sinistra.
Gauthier Francesco ❋, pittore, via zecca 13.
Giacomelli Vincenzo ❋, pittore, corso a piazza d'armi 12.
Lombardi Virginia, pittrice in vario genere e maestra di disegno, via provvidenza 45, p. 4.
Lorenzone Tommaso, pittore, via meridiana 14, p. 4.
Martelli Alessandro, pittore in ismalto, in miniatura ed all'acquarello, via s. Maurizio 9, p. 3.
Mascarelli Giacomo, prof. di disegno per le arti meccaniche, via Barbaroux 1, p. 4.
Massuero cav. Giuseppe, pittore, via s. Teresa 2.
Mensi Francesco, pittore di storia, piazza Vittorio 23.
Pastoris conte Federico, pittore, piazza Carlo Emanuele II 9.
Piacenza Carlo, pittore paesista e di prospettiva, via Lagrange 17.
Pittara Carlo, pittore, via s. Teresa 2.
Raymond cav. Lodovico, pittore, via seminario 5.
Reycend Ferdinando, prof. di disegno geometrico industriale, via monte di pietà 21, scala a sinistra, p. 2.
Richiardi Francesco, ristauratore di quadri, via nuova 26, p. 2.
Righini prof. Camillo, pittore, via vanchiglia 11.
Sereno Costantino ❋, pittore storico e ritrattista, via Montebello 21.
Spilman Felice, pittore in miniatura, via Bertola 11.
Teja Casimiro, pittore e disegnatore, via s. Massimo 17, p. 4.
Tenenti Otello, pittore e ristauratore, via s. Filippo 14.

Vacca Felice, pittore ornatista, via po 11.
Vigna Pietro, pittore, via s. Francesco d'Assisi 14.
Zino Giuseppe, pittore storico e disegnatore di S. M., via ospedale 50.

Clero

S. E. Monsignor Ricardi Alessandro Ottaviano dei conti di Netro, C. O. S. SS. N., G. C. ❋, ecc., Arcivescovo, via arcivescovado 12.

Vicario generale

Zappata teol. coll. can. prev. Giuseppe, comm. ❋, via carmine 1, p. 2.

Provicario generale

Vogliotti teol. coll. can. Alessandro ❋, via seminario 9 e 11.

Segretario

Astengo can. Andrea ❋, via arcivescovado 12.

Cerimoniere

Caviassi teol. Giacomo ❋, via s. Domenico 22.

Crocifero

Gaudi teol. Angelo, via s. Domenico 22.

Cappellano

N. N.

CURIA ARCIVESCOVILE

Via Arcivescovado 12.

Avvocato fiscale generale e della mensa, ed avvocato difensore dei matrimoni

Berardi teol. avv. Bartolomeo [illegible], via Alfieri 1.

Promotore dei legati pii

N. N.

Avvocato dei poveri

Cavallo teol. avv. Gio. Michele, vie po 50 e Angennes 49.

Promotore fiscale generale e della mensa

Caviassi teol. Giacomo ❋, notajo apostolico, predetto.

CANCELLERIA ARCIVESCOVILE

Balladore D. Gio. Antonio, notajo apostolico, cancelliere emerito.
Berruto can. D. Gioacchino ❋, notajo apostolico, cancelliere, via s. Francesco d'Assisi 15.
Gaudi teol. Angelo, notajo apostolico, procancelliere, via s. Domenico 22.

Segretari

Caviassi teol. Giacomo ❋, predetto.
Chiaverotti D. Giacinto, via orfane 18.
Sorasio D. Michele, col curato di s. Maria di Piazza.

Cursore

Aghemo Michele, nel palazzo arcivescovile.

Capitolo Metropolitano

Zappata teol. coll. Giuseppe, comm. ❋, prevosto, predetto.
Dupré teol. Giacinto, uffiz. ❋, arcidiacono, via Milano 1.
Bravo teol. coll. Ottavio ❋, tesoriere, piazza s. Giovanni 9.
Borsarelli di Riffredo teol. Carlo ❋, arciprete, piazza san Giovanni 8, p. 3.
Palazzi teol. avv. Felice ❋, cantore, via Gaudenzio Ferrari 4.
Fissore teol. avv. Celestino, primicerio, via Milano 20, p. 4.
Vogliotti teol. coll. Alessandro ❋, rettore del seminario arcivescovile, provicario generale, via seminario 9, p. 2.
Alasia teol. Geglielmo ❋, via s. Filippo 4.
Pelletta di Cortanzone teol. cav. Camillo, comm. ❋, limosiniere del Re, via seminario 8, p. 4.
Gazelli di Rossana teol. cav. avv. Stanislao ❋, via porta palatina 16.
Ortalda teol. coll. Giuseppe, canonico teologale, piazza san Giovanni 12, p. 2.
Bottino teol. Gio. Battista ❋, vicario perpetuo, piazza san Giovanni 12, p. 2.
Nasi teologo Luigi ❋, via seminario 8, p. 4.
Morozzo Della Rocca teol. Carlo ❋, limosiniere onorario del Re, via seminario 8, p. 3.
Chicco teol. Ludovico, penitenziere, via seminario 8, scala 2, p. 3.

Cerimoniere

Cerchio D. Simone, via seminario 9, p. 1.

Collegiata sotto il titolo della SS. Trinità
nella Metropolitana

None teol. Filippo, amministratore della parrocchia del Corpus Domini, via Milano 3.
Scanagatti teol. Luigi ❋, rettore della R. chiesa di s. Lorenzo, via palazzo di città 4.
Gindri teol. Luigi, via Milano 3.
Berta teol. Augusto ❋, via stampatori 15.
Ghiglieri teol. Carlo ❋, via palazzo di città 4.
Vacca teol. Carlo, via Milano 3.
Talucchi teol. Gio. Benedetto, via palazzo di città 4.
Marchisio teol. Filippo, via palazzo di città 4.
Schiapparelli teol. Stanislao, via Milano 3.
Reta D. Enrico, via Milano 3.
Berteu teol. Agostino, via palazzo di città 4.
Giustetti teol. Giuseppe, via Milano 3.

Canonici onorari

Anglesio teol. Luigi ❋, alla piccola casa della divina provvidenza.

Ghiringhello prof. Giuseppe, uffiz. ❋, piazza Savoja 6, p. 4.
Zanotti teol. coll. Ferdinando ❋, via sotto ripa 3.
Canonico teol. Luigi, borgo s. Donato 9.
Caramello teol. Vincenzo.
Giordano teol. Gio. Battista ❋, via Cavour 41.
Negro teol. Valerico.
Bergher teol. ed avv. Paolo ❋, via doragrossa 20.
Berruto D. Gioacchino ❋, cancelliere arcivescovile, predetto.

Cerimoniere

Giacosa sacerdote Giuseppe, addetto alla parrocchia del Corpus Domini.

Seminario Metropolitano

Rettore

Vogliotti cav. Alessandro, canonico della Metropolitana, via seminario 9 e 11, p. 2.

Professori

Banaudi teol. coll. Casimiro, prof. d'istituzioni bibliche, via Bellezia 11.
Ghiringhello teol. coll. Giuseppe, uffiz. ❋, prof. di sacra scrittura, piazza Savoja 6.
Marengo teol. coll. Francesco, prof. di istituzioni teologiche. via seminario 13.
Molinari teol. coll. Francesco, prof. di teologia dogmatica, via cappel verde 6.
Serafino teol. coll. Angelo, uffiz. ❋, prof. di teologia speculativa, via Angennes 31.
Testa teol. coll. Vittore ❋, reggente la cattedra di dogmatica, via zecca 1.
Peyretti teol. coll. Pietro, prof. sostituito e ripet. di teologia, via seminario 11.
Almonte teol. Maurizio, ripet. di teologia, via seminario 11.
Berta teol. coll. can. Augusto ❋, ripet. di teologia, via stampatori 15.
Soldati teol. Giuseppe, direttore di spirito, via seminario 11.
Velasco D. Magno, economo, via seminario 11, piau terreno.
Bellagarda teol. Paolo, assistente, via seminario 11.
Bessano teol. Agostino, assistente, via seminario 11.
Savant D. Nicolao, assistente, via seminario 11.
Visetti Giuseppe, segretario, via seminario 11.

Parroci della città e territorio

Abbondioli teol. Pietro, curato di Sassi.
Anglesio teol. Luigi, vicario parrocchiale di Pozzo di Strada.
Arpino teol. Maurizio, curato della parrocchia dei ss. Pietro e Paolo, in borgo s. Salvatore.

Borgna P. Teodoreto, curato della parrocchia della Madonna degli Angeli.
Bottino teol. Gio. Battista ✻, curato della Metropolitana, piazza s. Giovanni 12.
Bruno Gio. Battista ✻, curato dei ss. Martiri.
Cagnoli Giuseppe, curato dei ss. Vito, Modesto e Crescenzio.
Cajrola Giovanni, curato dei ss. Simone e Giuda, borgo dora.
Cane Luigi, amministratore della parrocchia di Reaglie.
Carpignano teol. Felice, dell'oratorio di s. Filippo, curato di s. Eusebio.
Cesare Gio. Battista, curato della Madonna del Pilone.
Cumino D. Domenico, curato del Carmine.
Dedominici Giuseppe ✻, curato di s. Barbara.
Elia teol. Giuseppe Maria, curato di Soperga.
Ferrero P. Callisto, curato di s. Tommaso.
Fumelli teol. Pietro Giuseppe, prevosto a Lucento.
Genta teol. Giovanni ✻, curato di s. Francesco da Paola.
Griva D. Filippo, curato della parrocchia della Concezione. borgo s. Donato 17.
Lotteri D. Michele, curato di s. Maria di Piazza.
Macario teol. Isidoro, vicario parrocchiale dell'abadia di Stura.
Nico D. Antonio, amministratore della parrocchia di s. Carlo.
None teol. Filippo, amministratore della parrocchia del Corpus Domini.
Omegna D. Gio. Battista, prevosto al Lingotto.
Peretti Stefano, amministratore della parrocchia di Mongreno.
Peyrani teol. Carlo ✻, curato della Gran Madre di Dio, e ss. Marco e Leonardo.
Ponsati teol. Vincenzo, uffiz. ✻, curato di s. Agostino.
Ravelli P. Paolo, curato di s. Dalmazzo.
Revelli P. Benigno, curato di s. Teresa.
Reyneri teol. Carlo, curato di s. Margherita.
Rosso P. Eliodoro, cappuccino, curato alla Madonna di Campagna.
Sora teol. Francesco, vicario parrocchiale della Crocetta.
Traversa D. Giulio, curato di s. Massimo.
Trucchi teol. Giacomo, curato della ss. Annunziata, via po 49.
Vigo D. Ilario, curato a s. Giulia, borgo vanchiglia.

Rettori dei principali Istituti

Albasini can. Bernardo, rettore nel R. Ricovero di mendicità.
Anglesio can. Luigi ✻, piccola casa della Divina provvidenza, via Cottolengo 14.
Baglione teol. Michele, direttore spirituale nel R. ritiro delle figlie di militari, via s. Francesco d'Assisi 9.

Borel teol. Giovanni, direttore spirituale della pia opera del Refugio, via Cottolengo 24.
Borge D. Gio. Battista, rettore spirituale della R. opera delle Rosine, via rosine 5.
Bosco D. Giovanni, direttore dell'oratorio di s. Francesco Sales, in Valdocco, via Cottolengo.
Caveglia D. Gio. Domenico, 1° rettore dell'ospedale maggiore di s. Giovanni, via ospedale 36.
Ferrero teol. Paolo ✻, rettore dell'istituto dei sordo-muti. via Assarotti 14.
Fissore D. Sebastiano, rettore nella R. opera della Maternità, via ospedale 42.
Golzio teol. Felice, rettore nel convitto Ecclesiastico, via mercanti 10.
Manfredi teol. Luigi, rettore nel R. convitto delle vedove e nubili.
Mazzucchi teol. Cesare Francesco, rettore nell'orfanotrofio. via orfane 11.
Montà D. Camillo ✻, rettore nel R. Manicomio, via Giulio 22.
Murialdo teol. Leonardo, rettore nel collegio degli Artigianelli, corso Palestro 14.
None can. Filippo, rettore nell'ospizio dei Catecumeni, via Milano 3.
Riberi D. Giuseppe ✻, 1° rettore nell'ospedale di Carità, via po 33.
Richiardi D. Michele ✻, rettore nell'ospedale di s. Luigi, via s. Chiara 40.
Rondo can. Chiaffredo ✻, rettore nel R. Albergo di virtù, piazza Carlo Emanuele II 8.
Testa teol. coll. Vittore ✻, direttore spirituale nella R. Accademia Militare, via zecca 1.
Vola teol. Giovanni ✻, direttore della famiglia di s. Pietro, via deposito 9.

Ecclesiastici diversi

Antonielli teol. Maggiorino ✻, [illegible], cappellano del Re, via s. Maria 4.
Anzino abate D. Giuseppe ✻, limosiniere, via bastion verde.
Balbis teol. Agostino, rettore nella congregazione della SS. Nunziata, via stampatori 1.
Balma monsignor Giovanni, vescovo di Tolemaide *in partibus*, via s. Chiara 34.
Barbero teol. Stanislao ✻, professore di conferenza morale per la regia università, via s. Pelagia 31, p. 3.
Bergher Paolo ✻, direttore dell'Istituto della sacra Famiglia per povere figlie, vie s. Donato 17, e doragrossa 20.

Bertoglio teol. Carlo ✻, cappellano del Re e custode della SS. Sindone, piazza s. Giovanni 7.
Bono D. Francesco, rettore della confraternita della SS. Trinità, via doragrossa 6.
Botto di Rouvre conte Giuseppe, comm. ✻, abate di s. Stefano, via po 57.
Carpano teol. Giacinto, cappellano in s. Pietro in Vincoli.
Cerino D. Pietro, direttore spirituale delle scuole della Mendicità, via s. Pelagia 21.
Chiais D. Giuseppe, rettore della confraternita detta della Misericordia, vicolo attiguo alla chiesa.
Cimossa D. Matteo, rettore della chiesa R. di s. Cristina, via s. Agostino 28.
Cusani di Sagliano abate Alessandro, cappellano maggiore del Re, via Lagrange 29.
Ferris D. Francesco, rettore della confraternita di s. Rocco.
Ferrua D. Lorenzo, rettore della confraternita detta di san Martiniano, via mercanti 26.
Garrone, cappellano nella casa correzionale per giovani discoli *(generala)*, strada di Stupinigi.
Ghirardi D. Antonio, cappellano della congregazione dei Mercanti, via s. Maria 1.
Giriodi teol. Filippo, via pallamaglio, strada di Nizza.
Michelotti D. Bernardo ✻, direttore emerito della R. Accademia militare, via borgo nuovo 40.
Pautasso D. Carlo, cappellano municipale al Campo Santo.
Stellardi teol. Vittorio ✻, limosiniere del Re e prefetto della R. Basilica di Soperga, via orfane 24.
Viviani D. Giacomo, rettore della confraternita della SS. Sindone, via s. Domenico 26.
Zucchi D. Carlo ✻, rettore della R. arciconfraternita dei Ss. Maurizio e Lazzaro, via Milano 20.

Regio Economato generale
dei Benefizi Ecclesiastici vacanti nelle antiche Provincie del Regno

Via s. Filippo 12, *p.* 3.

Fenolio cav. avv. Pietro, comm. ✻, regio economo generale, via sotto ripa 1, p. 3.
Realis avv. Giuseppe, uffiz. ✻, cav. ▭, segretario generale.
Poletti teol. avv. Giuseppe ✻, capo sezione, piazzetta s. Martiniano 23.
Benedicenti Giuseppe ✻, capo sezione, via Lagrange 7, p. 3.
Gallo Cesare ✻, capo sezione, via stampatori 2, p. 3.
Blengio Domenico ✻, segretario. di prima cl., via carmine 4, p. 4.
Bronzini Luigi ✻, segretario di prima classe.

Melano teol. avv. Giacomo, segretario di prima classe, via consolata 1, p. 3.
Ragazzoni Felice, segretario di seconda classe, via Bava 9.
Gualdi avv. D. Giuseppe, segretario di seconda classe, via po 35, p. 2.
Cravosio-Anfossi conte avv. Giulio, reggente segretario di seconda classe, via s. Dalmazzo 17, p. 2.
Odetti di Marcorengo conte avv. Lorenzo, reggente segretario di seconda classe, via scuole 8.
Merlo teol. avv. Vincenzo, segretario archivista, via gallo 7, p. 3.
Bussi Giuseppe, applicato di prima classe, via gallo 7, p. 3.
Carrù Luigi, applicato di prima classe, via Barbaroux 8, p. 4.
Borgialli Alessandro, applicato di seconda classe.
Piaggio Antonio, applicato di seconda classe, piazza s. Giovanni 8, p. 2.
Piano avv. Felice, applicato di seconda classe.
Biollè teol. Carlo Diodato, applicato di seconda classe, via meridiana 4, p. 1.
Bussolino avv. Giovanni, applicato di terza classe, corso s. Maurizio 18, p. 2.
Zanotti Carlo, applicato di terza classe, via basilica 1, p. 3.
Tobone Agostino, applicato di terza classe, via consolata 1, p. 4.
Portigliotti Carlo, applicato di quarta classe, via s. Filippo 26, pian terreno.
Bossù Giovanni, applicato di quarta classe, via cavallerizza 4, p. 4.

Uffizio d'arte

Blachier arch. Federico, comm. ✻, ispettore e direttore generale, via po 10, p. 3.
Barbé geometra Giuseppe, applicato tecnico di prima classe, via s. Lazzaro 13, p. 1.
Bertone geometra Francesco, applicato tecnico di seconda classe, via Alfieri 22, p. 4.
Boniscontro Giuseppe, ispettore rurale, borgo della crocetta, cascina detta di Luttino.
Denis Agostino ✻, tesoriere, via sotto ripa 1, p. 3.
Opezzo Martino, controllore, via stampatori 2, p. 3.

Cassa di risparmio

Via Bellezia 7, *p.* 1.

Approvata con Decreto Reale 24 novembre 1853.

Amministrazione

Carmagnola Gaetano ✻, *presidente*, via pellicciai 1, p. 3.
Ceriana Carlo ✻, *vice-presidente e supplente al direttore del collocamento dei fondi*, via Lagrange 3, p. 2.

Amministrazione delle strade ferrate

Biella, Nasi Luigi, via Accademia Albertina 3.
Canavese, allo scalo di porta Milano.
Pinerolo, Malan Giuseppe e Comp., via ospedale 5.
Società ferroviaria dell'Alta Italia, allo scalo di porta nuova.

Affitta cavalli e vetture

Barberis, via s. Massimo 5.
Borgo Giuseppe, via s. Maurizio 4 e piazza castello rimpetto al 19.
Busia Angela, via Plana 4.
Cravero Giovanni, via basilica 6.
Dezzani Gio. Battista, via Giulio 18.
Ferraris Giovanni, via s. Francesco da Paola 28.
Ferrero fratelli, via scuole 4.
Frassi Giuseppe, corso s. Maurizio 19.
Fuso Antonio, via vanchiglia 2 bis.
Lafleur Antonio, corso s. Maurizio 21.
Lisa Tommaso, via arcivescovado 10.
Moriondo Giovanni, via Carlo Alberto 15.
Moriondo Giuseppe, via s. Francesco d'Assisi 22.
Moriondo Luigia, via s. Lazzaro 14.
Nimero Luigi, detto Polidino, via Angennes 40.
Tavella fratelli, via Cavour 9.
Verrina e Comp., via Montebello 8 e piazza castello rimpetto al 25.

Spedizionieri

Ajello cav. Luigi, via doragrossa 13.
Avandero fratelli, via doragrossa 26.
Ballesio Gio. Giuseppe ✻, via Cavour accanto al 2.
Biej Lorenzo, via s. Quintino 3.
Bozzone Giuseppe, via Bellezia accanto al 6.
Lachaise J. A. e Ferrero, via arsenale 17.
Levi e Comp., via provvidenza 7.
Micono G. A., via ospedale 8.
Mussino Giuseppe e Luigi fratelli, spedizionieri della casa di S. M. il Re d'Italia, via provvidenza 13.
Mussino fratelli, Levi e Comp., per trasporti militari del Regno d'Italia, via Alfieri 11.
Occhetti Giacomo, via seminario 7.
Ratti Carlo Antonio, via Angennes 14.
Razetti, Ferrua e Comp., via arsenale accanto al 4.
Rossi e figlio, via s. Teresa 17.

Diligenze, Vetture, Omnibus e Conducenti

Agliè, piazza Milano 1.
Alba, Baldracco Giovanni, via seminario 7.
Aosta, Longo e figli, via s. Teresa 17.

Borgosesia, alla Corona grossa, Bodone Antonio, tutti i venerdì.
Caraglio, alla Corona grossa, Toselli Pietro, tutti i venerdì.
Carignano, all'albergo di Roma, Bono Pietro, tutti i giorni.
Castellamonte, piazza Milano prima dell'1, tutti i giorni, mattino e sera.
Chieri, via po 25, più volte al giorno.
Chivasso, Cavallo Carlo, mattino e sera, via po accanto al 2, lire 1.
Cuorgnè, piazza di Milano, accanto all'albergo della Rosa bianca, due volte al giorno.
Dronero, alla Corona grossa, Toselli Pietro, tutti i venerdì.
Gassino, Cavallo Carlo, mattino e sera, via po accanto al 2, cent. 50.
Ivrea, Longo e figli, via s. Teresa 17.
Lanzo, all'albergo d'Italia, Economia, tutti i merc. e sab.
Leynì, piazza di Milano accanto all'1, tutti i giorni.
Madonna del Pilone, dal liquorista Benetto, via po accanto al 2, più volte al giorno, cent. 20.
Madonna del Pilone e Ponte di Barra, angolo vie Bogino e po, più volte al giorno, cent. 20.
Moncalieri, Novarese Giovanni, piazza castello rimpetto al 23, più volte al giorno, cent. 40.
Moncalieri, Verrina e Comp., piazza castello rimpetto al 25, più volte al giorno, cent. 40.
Mondovì, via Cavour accanto al 2.
Montanaro, Martino, all'Albero fiorito, arr. venerdì, partenza sabbato.
Montechiaro d'Asti, Zoccola, arr. giov., part. ven., via Bellezia 8.
Nizza marittima, per la via di Cuneo, Tenda ecc., via Cavour accanto al 2.
Nole, accanto al caffè di piazza Milano, tutti i giorni.
Oneglia, via Cavour accanto al 2.
Orbassano, Vigliani fratelli, via Lagrange 26, tutti i giorni, cent. 80.
Piossasco, Vigliani fratelli, via Lagrange 26, tutti i giorni, lir. 1. 20.
Reaglie, al caffè Moka, Nimero Luigi, cent. 50.
Rivarolo, piazza Milano prima dell'1, tutti i giorni mattino e sera.
Rivoli, Ducco Bartolomeo, al caffè Moncenisio, via doragrossa accanto al 40, più volte al giorno.
Rivoli, Artus, via doragrossa al caffè Vacchieri, più volte al giorno.
Rivoli, Verrina e Comp., piazza castello rimpetto al 25, più volte al giorno.

246

Saluzzo, via Cavour accanto al 2, tutti i giorni.
S. Benigno, alla Rosa bianca, Salina, tutti i giorni, *coupé* lir. 1. 40, interno lir. 1. 20.
S. Giorgio Canavese, piazza Milano 1, tutti i giorni.
S. Mauro, Borca Francesco, al caffè di piazza s. Giovanni, due volte al giorno, cent. 60.
Stupinigi, al caffè Firenze, tutti i giorni festivi alle 11 mattina.
Settimo. Scagno, piazza Milano accanto al 3.
Truffarello, angolo vie Bogino e po, tutti i giorni alla sera, i festivi mattino e sera, cent. 60.
Varallo, alla Corona grossa, Bodone Antonio, tutti i venerdì.
Viù, *vedi* Lanzo.

Prezzi delle corse sulle Strade Ferrate

DA TORINO A GENOVA

	1 *classe.*	2 *classe.*	3 *classe.*
Moncalieri	lir. — 90	lir. — 65	lir. — 45
Truffarello	„ 1 45	„ 1 05	„ — 75
Cambiano	„ 1 90	„ 1 35	„ — 95
Pessione	„ 2 45	„ 1 70	„ 1 25
Villanova	„ 3 30	„ 2 35	„ 1 65
Villafranca	„ 4 65	„ 3 25	„ 2 35
Baldichieri	„ 5 20	„ 3 65	„ 2 60
S. Damiano	„ 5 50	„ 3 85	„ 2 75
Asti	„ 6 30	„ 4 40	„ 3 15
Annone	„ 7 40	„ 5 20	„ 3 70
Cerro	„ 7 85	„ 5 50	„ 3 95
Felizzano	„ 8 50	„ 5 95	„ 4 25
Solero	„ 9 15	„ 6 40	„ 4 60
Alessandria	„ 10 05	„ 7 05	„ 5 05
Frugarolo	„ 11 15	„ 7 80	„ 5 60
Novi	„ 12 45	„ 8 75	„ 6 25
Serravalle	„ 13 35	„ 9 35	„ 6 70
Arquata	„ 13 75	„ 9 65	„ 6 90
Isola del Cantone	„ 14 75	„ 10 35	„ 7 40
Ronco	„ 15 30	„ 10 75	„ 7 65
Busalla	„ 15 85	„ 11 10	„ 7 95
Pontedecimo	„ 16 95	„ 11 90	„ 8 50
Bolzaneto	„ 17 40	„ 12 20	„ 8 70
Rivarolo	„ 17 75	„ 12 40	„ 8 90
S. Pier d'Arena	„ 17 95	„ 12 60	„ 9 —
Genova	„ 18 30	„ 12 80	„ 9 15

DA TORINO A CUNEO

	1 *classe.*	2 *classe.*	3 *classe.*
Moncalieri	lir. — 90	lir. — 65	lir. — 45
Truffarello	„ 1 45	„ 1 05	„ — 75
Villastellone	„ 2 20	„ 1 55	„ 1 10
Carmagnola	„ 3 20	„ 2 25	„ 1 60
Racconigi	„ 4 20	„ 2 95	„ 2 10
Cavallermaggiore	„ 4 95	„ 3 50	„ 2 50
Savigliano	„ 5 75	„ 4 05	„ 2 90
Fossano	„ 7 05	„ 4 95	„ 3 55
Maddalena	„ 7 85	„ 5 50	„ 3 95
Centallo	„ 8 40	„ 5 90	„ 4 20
Cuneo	„ 9 60	„ 6 70	„ 4 80

DA ALESSANDRIA AD ACQUI

	1 *classe.*	2 *classe.*	3 *classe.*
Cantalupo	lir. — 90	„ — 65	lir. — 45
Borgoratto	„ 1 25	„ — 85	„ — 65
Gamalero	„ 1 55	„ 1 10	„ — 80
Sezzè	„ 1 80	„ 1 25	„ — 90
Cassine	„ 2 45	„ 1 70	„ 1 25
Strevi	„ 3 10	„ 2 20	„ 1 55
Acqui	„ 3 75	„ 2 65	„ 1 90

DA ALESSANDRIA AD ARONA

	1 *classe.*	2 *classe.*	3 *classe.*
Valmadonna	lir. 1 —	lir. — 70	lir. — 50
Valenza	„ 1 55	„ 1 10	„ — 80
Torre beretti	„ 2 35	„ 1 65	„ 1 20
Sartirana	„ 3 —	„ 2 10	„ 1 50
Valle	„ 3 20	„ 2 25	„ 1 60
Olevano	„ 4 10	„ 2 85	„ 2 05
Mortara	„ 4 55	„ 3 20	„ 2 30
Borgo Lavezzaro	„ 5 40	„ 3 80	„ 2 70
Vespolate	„ 5 95	„ 4 20	„ 3 —
Novara	„ 7 30	„ 5 10	„ 3 65
Bellinzago	„ 8 70	„ 6 10	„ 4 35
Oleggio	„ 9 05	„ 6 35	„ 4 55
Varallo-Pombia	„ 9 90	„ 6 95	„ 4 95
Borgo Ticino	„ 10 25	„ 7 20	„ 5 15
Arona	„ 11 25	„ 7 90	„ 5 65

DA BOLOGNA A PISTOJA

	1 *classe.*	2 *classe.*	3 *classe.*
Borgo Panigale	lir. — 80	lir. — 65	lir. — 50
Casalecchio	„ 1 10	„ — 90	„ — 70
Sasso	„ 2 10	„ 1 70	„ 1 30
Marzabotto	„ 3 —	„ 2 40	„ 1 80
Vergato	„ 4 30	„ 3 45	„ 2 60
Riola	„ 5 20	„ 4 15	„ 3 15
Porretta	„ 6 50	„ 5 20	„ 3 90
Pracchia	„ 8 05	„ 6 45	„ 4 85
Piteccio	„ 9 60	„ 7 70	„ 5 75
Pistoja	„ 10 80	„ 8 65	„ 6 50

DA TORINO A MILANO E VENEZIA

	1 *classe.*	2 *classe.*	3 *classe.*
Porta Susa	lir. — 70	„ — 50	„ — 35
Succursale	„ — 90	„ — 65	„ — 45
Settimo	„ 1 90	„ 1 35	„ — 95
Brandizzo	„ 2 65	„ 1 85	„ 1 35
Chivasso	„ 3 20	„ 2 25	„ 1 60
Torrazza	„ 4 —	„ 2 80	„ 2 —
Saluggia	„ 4 40	„ 3 10	„ 2 20
Livorno	„ 5 20	„ 3 60	„ 2 60
Bianzè	„ 5 65	„ 3 95	„ 2 85
Tronzano	„ 6 30	„ 4 40	„ 3 15
Santhià	„ 6 60	„ 4 65	„ 3 30
San Germano	„ 7 15	„ 5 05	„ 3 60
Vercelli	„ 8 70	„ 6 10	„ 4 35
Borgo Vercelli	„ 9 25	„ 6 50	„ 4 65
Ponzana	„ 10 05	„ 7 05	„ 5 05
Novara	„ 11 15	„ 7 80	„ 5 60
Trecate	„ 12 10	„ 8 50	„ 6 05
Magenta	„ 13 65	„ 9 60	„ 6 85
Vittuone	„ 14 40	„ 10 10	„ 7 25
Rho	„ 15 25	„ 10 80	„ 7 75
Musocco	„ 16 35	„ 11 55	„ 8 25
Milano	„ 16 95	„ 11 95	„ 8 55
Limito	„ 18 25	„ 12 95	„ 9 25
Melzo	„ 19 25	„ 13 65	„ 9 75
Cassano	„ 20 10	„ 14 25	„ 10 20
Treviglio	„ 20 80	„ 14 80	„ 10 55
Verdello	„ 22 —	„ 15 65	„ 11 20
Bergamo	„ 23 25	„ 16 55	„ 11 80
Seriate	„ 23 85	„ 17 —	„ 12 15

	1 *classe.*	2 *classe.*	3 *classe.*
Gorlago	lir. 24 70	„ 17 60	„ 12 25
Grumello	„ 25 40	„ 18 15	„ 12 95
Palazzolo	„ 25 90	„ 18 50	„ 13 20
Coccaglio	„ 26 85	„ 19 20	„ 13 70
Ospedaletto	„ 27 85	„ 19 90	„ 14 20
Brescia	„ 29 15	„ 20 85	„ 14 90
Rezzato	„ 30 25	„ 21 65	„ 15 45
Ponte S. Marco	„ 31 20	„ 22 35	„ 15 95
Lonato	„ 32 05	„ 22 95	„ 16 40
Desenzano	„ 32 55	„ 23 30	„ 16 65
Peschiera	„ 34 55	„ 24 80	„ 17 75
Castelnuovo	„ 35 45	„ 25 50	„ 18 25
Sommacampagna	„ 36 35	„ 26 20	„ 18 65
Verona P. N.	„ 37 20	„ 26 80	„ 19 —
Verona P. V.	„ 37 65	„ 27 15	„ 19 25
S. Martino	„ 38 15	„ 27 50	„ 19 55
Caldiero	„ 39 05	„ 28 20	„ 20 05
S. Bonifacio	„ 39 95	„ 28 80	„ 20 45
Lonigo	„ 40 85	„ 29 50	„ 20 95
Montebello	„ 41 75	„ 30 20	„ 21 35
Tavernelle	„ 42 55	„ 30 80	„ 21 75
Vicenza	„ 43 60	„ 31 60	„ 22 20
Poiana	„ 45 25	„ 32 80	„ 23 15
Padova	„ 47 30	„ 34 35	„ 24 05
Ponte di Brenta	„ 47 45	„ 34 50	„ 24 25
Dolo	„ 48 85	„ 35 50	„ 24 95
Marano	„ 49 25	„ 35 90	„ 25 15
Mestre	„ 50 55	„ 36 80	„ 25 75
Venezia	„ 51 90	„ 37 80	„ 26 35

DA VENEZIA A TRIESTE

	1 *classe.*	2 *classe.*	3 *classe.*
Mestre	lir. — 90	„ — 70	„ — 45
Mogliano	„ 2 25	„ 1 70	„ 1 15
Preganziol	„ 2 70	„ 2 —	„ 1 35
Treviso	„ 3 60	„ 2 70	„ 1 80
Lancenigo	„ 4 45	„ 3 35	„ 2 25
Spresiano	„ 5 35	„ 4 —	„ 2 70
Piave	„ 5 80	„ 4 35	„ 2 90
Conegliano	„ 6 70	„ 5 05	„ 3 35
Pianzano	„ 7 60	„ 5 70	„ 3 80
Sacile	„ 8 90	„ 6 70	„ 4 45
Pordenone	„ 10 25	„ 7 70	„ 5 15
Casarsa	„ 12 —	„ 9 05	„ 6 —
Codroipo	„ 13 35	„ 10 —	„ 6 70

	1 *classe.*	2 *classe.*	3 *classe.*
Pasian Schiavonesco . .	lir. 14 25	„ 10 70	„ 7 15
Udine	„ 16 —	„ 12 —	„ 8 —
Buttrio	„ 16 90	„ 12 70	„ 8 45
S. Gio. Manz.	„ 17 80	„ 13 35	„ 8 90
Cormons	„ 18 25	„ 13 70	„ 9 15
Gorizia	„ 19 60	„ 14 70	„ 9 80
Nabresina	„ 24 —	„ 18 —	„ 12 —
Trieste	„ 25 80	„ 19 35	„ 12 90

DA TORINO A PINEROLO

	1 *classe.*	2 *classe.*	3 *classe.*
Sangone	lir. — 75	„ — 55	„ — 40
Nichelino	„ — 90	„ — 70	„ — 45
Candiolo	„ 1 35	„ 1 —	„ — 70
None	„ 1 80	„ 1 35	„ — 90
Airasca	„ 2 15	„ 1 60	„ 1 10
Piscina	„ 2 65	„ 2 —	„ 1 35
Riva	„ 3 —	„ 2 25	„ 1 50
Pinerolo	„ 3 35	„ 2 55	„ 1 70

DA VERCELLI A VALENZA

	1 *classe.*	2 *classe.*	3 *classe.*
Asigliano	lir. — 90	„ — 65	„ — 45
Pertengo	„ 1 35	„ — 95	„ — 70
Balzola	„ 1 90	„ 1 35	„ — 95
Casale succ.	„ 2 55	„ 1 80	„ 1 30
Borgo s. Martino . . .	„ 3 30	„ 2 35	„ 1 65
Giarole	„ 3 85	„ 2 70	„ 1 95
Valenza	„ 4 65	„ 3 25	„ 2 35

DA TORINO AD IVREA

	1 *classe.*	2 *classe.*	3 *classe.*
Settimo	lir. 1 35	„ 1 —	„ — 70
Brandizzo	„ 2 10	„ 1 60	„ 1 05
Chivasso	„ 2 65	„ 2 —	„ 1 35
Montanaro	„ 3 35	„ 2 50	„ 1 70
Rodallo	„ 3 90	„ 2 95	„ 2 —
Caluso	„ 4 20	„ 3 20	„ 2 15
Candia	„ 4 65	„ 3 50	„ 2 35
Mercenasco	„ 4 85	„ 3 65	„ 2 45
Strambino	„ 5 30	„ 4 —	„ 2 70
Ivrea	„ 6 30	„ 4 75	„ 3 20
Da Mortara a Vigevano .	„ 1 45	„ 1 05	„ — 75

DA ALESSANDRIA A BOLOGNA ED ANCONA

	1 *classe.*	2 *classe.*	3 *classe.*
Spinetta	lir. — 90	„ — 65	„ — 45
S. Giuliano	„ 1 55	„ 1 10	„ — 80
Tortona	„ 2 45	„ 1 70	„ 1 25
Pontecurone	„ 3 45	„ 2 40	„ 1 75
Voghera	„ 4 30	„ 3 05	„ 2 15
Casteggio	„ 5 30	„ 3 70	„ 2 65
S. Giulietta	„ 5 85	„ 4 10	„ 2 95
Broni	„ 6 60	„ 4 65	„ 3 30
Stradella	„ 7 05	„ 4 95	„ 3 55
Arena-Po	„ 7 50	„ 5 25	„ 3 75
Castel s. Giovanni . . .	„ 8 25	„ 5 80	„ 4 15
Sarmato	„ 8 70	„ 6 10	„ 4 35
Rottofreno	„ 9 25	„ 6 50	„ 4 65
S. Nicolò	„ 9 70	„ 6 80	„ 4 85
Piacenza	„ 10 70	„ 7 50	„ 5 35
Pontenure	„ 11 70	„ 8 30	„ 5 95
Firenzuola	„ 13 15	„ 9 45	„ 6 85
Alseno	„ 13 90	„ 10 10	„ 7 30
Borgo s. Donnino . . .	„ 14 70	„ 10 70	„ 7 75
Castel Guelfo	„ 15 65	„ 11 50	„ 8 35
Parma	„ 17 10	„ 12 65	„ 9 20
S. Ilario	„ 18 20	„ 13 50	„ 9 85
Reggio	„ 20 20	„ 15 10	„ 11 05
Rubiera	„ 21 50	„ 16 15	„ 11 85
Modena	„ 22 80	„ 17 20	„ 12 65
Castel Franco	„ 24 15	„ 18 25	„ 13 45
Samoggia	„ 25 —	„ 18 95	„ 13 95
Lavino	„ 25 90	„ 19 65	„ 14 50
Bologna	„ 26 90	„ 20 45	„ 15 10
Mirandola	„ 28 15	„ 21 45	„ 15 85
Quaderna	„ 28 80	„ 21 95	„ 16 25
Castel S. Pietro	„ 29 55	„ 22 60	„ 16 70
Imola	„ 30 75	„ 23 55	„ 17 45
Castel Bolognese	„ 31 55	„ 24 15	„ 17 90
Faenza	„ 32 40	„ 24 85	„ 18 40
Forlì	„ 33 95	„ 26 10	„ 19 55
Forlimpopoli	„ 34 85	„ 26 80	„ 19 90
Cesena	„ 36 05	„ 27 80	„ 20 60
Savignano	„ 37 60	„ 29 —	„ 21 55
S. Arcangelo	„ 38 15	„ 29 45	„ 21 85
Rimini	„ 39 15	„ 30 25	„ 22 45
Cattolica	„ 41 20	„ 31 90	„ 23 70
Pesaro	„ 42 75	„ 33 15	„ 24 65

	1 *classe.*	2 *classe.*	3 *classe.*
Fano	lir. 44 20	» 34 30	» 25 50
Marotta	» 45 50	» 35 35	» 26 30
Sinigaglia	» 46 50	» 36 15	» 26 85
Case bruciate	» 47 95	» 37 30	» 27 75
Ancona	» 49 35	» 38 45	» 28 60

DA SANTHIÀ A BIELLA

	1 *classe.*	2 *classe.*	3 *classe.*
Saluzzola	lir. 1 50	» 1 10	» — 75
Vergnasco	» 2 25	» 1 70	» 1 15
Sandigliano	» 2 65	» 2 —	» 1 35
Candelo	» 3 20	» 2 40	» 1 60
Biella	» 4 —	» 3 —	» 2 —

DA CAVALLERMAGGIORE AD ALESSANDRIA

	1 *classe.*	2 *classe.*	3 *classe.*
Madonna del Pilone	lir. — 55	» — 40	» — 30
Bra	» 1 45	» 1 05	» — 75
S. Vittoria	» 2 20	» 1 55	» 1 10
Mussotto	» 3 20	» 2 25	» 1 60
Alba	» 3 45	» 2 40	» 1 75
Neive	» 4 40	» 3 10	» 2 20
Castagnole	» 4 85	» 3 40	» 2 45
Costigliole	» 5 40	» 3 80	» 2 70
S. Stefano Belbo	» 5 95	» 4 20	» 3 —
Canelli	» 6 50	» 4 55	» 3 25
Calamandrana	» 6 95	» 4 90	» 3 50
Nizza Monferrato	» 7 50	» 5 25	» 3 75
Incisa Belbo	» 7 95	» 5 55	» 4 —
Castelnuovo Belbo	» 8 25	» 5 80	» 4 15
Bruno	» 8 40	» 5 90	» 4 20
Bergamasco	» 8 70	» 6 10	» 4 35
Oviglio	» 9 35	» 6 55	» 4 70
Cantalupo	» 9 90	» 6 95	» 4 95
Alessandria	» 10 80	» 7 55	» 5 40

DA GENOVA A VOLTRI

	1 *classe.*	2 *classe.*	3 *classe.*
S. Pier d'Arena	lir. — 45	lir. — 35	lir. — 25
Cornigliano	» — 70	» — 50	» — 35
Sestri	» — 90	» — 65	» — 45
Pegli	» 1 10	» — 80	» — 55
Pra	» 1 45	» 1 05	» — 75
Voltri	» 1 65	» 1 20	» — 85

DA NOVARA A GOZZANO

	1 *classe.*	2 *classe.*	3 *classe.*
Caltignaga	lir. — 99	lir. — 65	lir. — 45
Momo	» 1 65	» 1 20	» — 85
Borgomanero	» 3 45	» 2 40	» 1 75
Gozzano	» 4 —	» 2 80	» 2 —

DA MILANO A VARESE

Musocco	lir. — 50	lir. — 40	lir. — 30
Rho	» 1 70	» 1 25	» — 90
Parabiago	» 2 80	» 2 05	» 1 45
Legnano	» 3 40	» 2 50	» 1 80
Busto Arsizio	» 4 15	» 3 —	» 2 15
Gallarate	» 5 —	» 3 65	» 2 60
Albizzate	» 5 95	» 4 35	» 3 10
Gazzada	» 6 80	» 4 95	» 3 55
Varese	» 7 30	» 5 30	» 3 80

DA LIVORNO A FIRENZE

Pisa	lir. 2 —	lir. 1 50	lir. 1 10
Navacchio	» 2 50	» 2 —	» 1 35
Cascina	» 2 70	» 2 40	» 1 65
Pontedera	» 3 70	» 3 —	» 2 20
La Rotta	» 3 90	» 3 30	» 2 50
S. Romano	» 4 50	» 3 90	» 3 —
S. Pierino	» 5 30	» 4 50	» 3 45
Empoli	» 6 40	» 5 20	» 4 10
Montelupo	» 7 10	» 5 80	» 4 45
Signa	» 8 10	» 6 70	» 5 20
S. Donnino	» 8 50	» 7 —	» 5 45
Firenze	» 9 60	» 7 90	» 6 15

DA TORINO A FIRENZE

Treni diretti	lir. 56 10	» 43 05	» — —
Treni ordinarii	» 50 70	» 38 70	» 28 50

DA ARONA A MAGADINO

Pallanza	lir. 1 70	» 1 —	» — —
Intra	2 —	» 1 20	» — —
Luino	3 35	» 1 90	» — —
Locarno	4 80	» 2 65	» — —
Magadino	4 80	» 2 65	» — —

DA SALUZZO A SAVIGLIANO

	1 *classe.*	2 *classe.*	3 *classe.*
Lagnasco	lir. — 80	lir. — 55	lir. — 40
Savigliano	» 1 80	» 1 25	» — 90

DA MILANO A PAVIA ED ALESSANDRIA

	1 *classe.*	2 *classe.*	3 *classe.*
Rogoredo	lir. — 85	lir. — 65	lir. — 45
Locate	» 1 85	» 1 35	» — 95
Villamaggiore	» 2 45	» 1 80	» 1 30
Certosa	» 3 40	» 2 50	» 1 80
Pavia	» 4 40	» 3 20	» 2 30
Cava-Carbonara	» 5 30	» 3 85	» 2 75
Zinasco	» 5 95	» 4 30	» 3 10
Pieve-Albignola	» 6 30	» 4 55	» 3 25
Sannazzaro	» 6 85	» 4 90	» 3 55
Ferrera	» 7 15	» 5 15	» 3 70
Lomello	» 7 85	» 5 60	» 4 05
Mede	» 8 40	» 6 —	» 4 30
Castellaro	» 8 80	» 6 30	» 4 50
Torre Berretti	» 9 25	» 6 60	» 4 75
Valenza	» 10 05	» 7 15	» 5 15
Valmadonna	» ——	» ——	» ——
Alessandria	» 11 60	» 8 25	» 5 95

DA MILANO A PESCHIERA

	1 *classe.*	2 *classe.*	3 *classe.*
Limito	lir. 1 35	lir. 1 —	lir. — 70
Melzo	» 2 30	» 1 70	» 1 20
Cassano	» 3 15	» 2 30	» 1 65
Treviglio	» 3 90	» 2 85	» 2 05
Verdello	» 5 10	» 3 70	» 2 65
Bergamo	» 6 30	» 4 60	» 3 30
Seriate	» 6 90	» 5 05	» 3 60
Gorlago	» 7 75	» 5 65	» 4 05
Grumello	» 8 50	» 6 20	» 4 40
Palazzolo	» 9 —	» 6 55	» 4 65
Coccaglio	» 9 95	» 7 25	» 5 15
Ospedaletto	» 10 90	» 7 95	» 5 65
Brescia	» 12 25	» 8 90	» 6 35
Rezzato	» 13 35	» 9 70	» 6 90
Ponte S. Marco	» 14 30	» 10 40	» 7 40
Lonato	» 15 15	» 11 —	» 7 85
Desenzano	» 15 65	» 11 40	» 8 10
Peschiera	» 17 45	» 12 70	» 9 05

DA MILANO A CAMERLATA

	1 *classe.*	2 *classe.*	3 *classe.*
Sesto	lir. — 85	lir. — 65	lir. — 45
Monza	» 1 60	» 1 15	» — 85
Desio	» 2 45	» 1 80	» 1 30
Seregno	» 2 80	» 2 05	» 1 45
Camnago	» 3 55	» 2 60	» 1 85
Cucciago	» 4 75	» 3 45	» 2 45
Camerlata	» 5 45	» 4 —	» 2 85

DA ANCONA A BRINDISI

	1 *classe.*	2 *classe.*	3 *classe.*
Osimo	lir. 1 80	lir. 1 25	lir. — 90
Loreto	» 2 65	» 1 85	» 1 35
Porto Recanati	» 3 10	» 2 20	» 1 55
Potenza Picena	» 4 10	» 2 85	» 2 05
Porto Civitanova	» 4 75	» 3 35	» 2 40
S. Elpidio	» 5 50	» 3 85	» 2 75
Porto S. Giorgio	» 6 50	» 4 55	» 3 25
Pedaso	» 7 60	» 5 35	» 3 80
Marano	» 8 50	» 5 95	» 4 25
Grottammare	» 8 95	» 6 25	» 4 50
S. Benedetto del Tronto	» 9 35	» 6 55	» 4 70
Vibrata	» ——	» ——	» ——
Giulianova	» 12 —	» 8 40	» 6 —
Mutignano	» 14 —	» 9 80	» 7 —
Silvi	» ——	» ——	» ——
Montesilvano	» 15 40	» 10 78	» 7 70
Pescara	» 16 10	» 11 25	» 8 05
Francavilla	» 17 20	» 12 05	» 8 60
Ortona	» 18 50	» 12 95	» 9 25
S. Vito	» 19 25	» 13 50	» 9 65
Fossacesia	» 20 15	» 14 10	» 10 10
Torino di Sangro	» 21 25	» 14 90	» 10 65
Vasto	» 23 55	» 16 50	» 11 80
S. Salvo	» ——	» ——	» ——
Termoli	» 26 40	» 18 50	» 13 20
Campomarino	» 27 20	» 19 05	» 13 60
Chienti	» 28 30	» 19 80	» 14 15
Ripalta	» 29 50	» 20 65	» 14 75
Poggio Imperiale	» 31 15	» 21 80	» 15 60
Apricena	» 31 60	» 22 10	» 15 80

	1 *classe.*	2 *classe.*	3 *classe.*
S. Severo	lir. 32 78	» 22 95	» 16 40
Motta	» 34 35	» 24 05	» 17 20
Foggia	» 35 90	» 25 15	» 17 95
Orta	» 38 10	» 26 65	» 19 05
Cerignola	» 39 75	» 27 80	» 19 90
Trinitapoli	» 41 60	» 29 15	» 20 80
Barletta	» 43 35	» 30 35	» 21 70
Trani	» 44 70	» 31 30	» 22 35
Bisceglie	» 45 55	» 31 90	» 22 80
Molfetta	» 46 65	» 32 65	» 23 35
Giovinazzo	» 47 30	» 33 15	» 23 65
Santo Spirito	» 48 10	» 33 65	» 24 05
Bari	» 49 30	» 34 50	» 24 65
Noicattaro	» 50 60	» 34 45	» 25 30
Mola	» 51 40	» 36 —	» 25 70
Polignano a M.	» 52 95	» 37 05	» 26 50
Monopoli	» 53 80	» 37 70	» 26 90
Fasano	» 55 25	» 38 70	» 27 65
Ostuni	» 57 45	» 40 20	» 28 75
San Vito	» 60 20	» 42 15	» 30 10
Brindisi	» 61 50	» 43 05	» 30 75

DA GALLARATE A SESTO CALENDE

	1 *classe.*	2 *classe.*	3 *classe.*
Somma	lir. 1 —	» — 75	» — 55
Vergiate	» 1 45	» 1 05	» — 75
Sesto Calende	» 2 20	» 1 60	» 1 15
Da Savigliano a Lagnasco	» 1 —	» — 70	» — 50
Idem a Saluzzo	» 1 80	» 1 25	» — 90

DA TORINO A SUSA

	1 *classe.*	2 *classe.*	3 *classe.*
Collegno	lir. 1 20	lir. — 85	lir. — 55
Alpignano	» 1 65	» 1 20	» — 80
Rosta	» 2 35	» 1 65	» 1 10
Avigliana	» 2 55	» 1 85	» 1 35
S. Ambrogio	» 3 20	» 2 25	» 1 55
Condove	» 3 65	» 2 55	» 1 80
S. Antonino	» 4 —	» 2 80	» 1 95
Borgone	» 4 30	» 3 05	» 2 10
Bussolino	» 5 10	» 3 55	» 2 50
Susa	» 5 95	» 4 20	» 2 95

DA TORINO A CIRIÈ

Venaria Reale	lir. — 70	lir. — 40	lir. — 25
Caselle	» 1 30	» — 75	» — 45
S. Maurizio	» 1 80	» 1 —	» — 60
Ciriè	» 2 10	» 1 20	» — 70

Prezzo dei biglietti d'andata e ritorno nei giorni festivi

	1 *classe.*	2 *classe.*	3 *classe.*
Da Torino ad Alessandria	lir. 11 70	lir. 7 80	lir. 5 60
» Alpignano	» 1 75	» 1 25	» — 90
» Arona	» 16 75	» 11 75	» 8 40
» Asti	» 6 95	» 4 85	» 3 50
» Avigliana	» 3 05	» 2 15	» 1 55
» Caselle	» 2 10	» 1 15	» — 70
» Chivasso	» 3 55	» 2 50	» 1 80
» Ciriè	» 3 35	» 1 85	» 1 10
» Collegno	» 1 25	» — 90	» — 65
» Cuneo	» 10 60	» 7 40	» 5 30
» Fossano	» 7 80	» 5 45	» 3 95
» Genova	» 20 15	» 14 10	» 10 10
» Milano	» 18 70	» 13 15	» 9 45
» Moncalieri	» 1 —	» — 75	» — 50
» Novara	» 14 50	» 10 15	» 7 30
» Pinerolo	» 5 05	» 3 85	» 2 55
» Racconigi	» 6 30	» 4 45	» 3 15
» Saluzzo	» 10 50	» 7 35	» 5 25
» S. Maurizio	» 2 90	» 1 60	» — 95
» Savigliano	» 8 05	» 5 70	» 4 10
» Susa	» 8 35	» 5 90	» 4 20
» Venaria Reale	» 1 10	» — 65	» — 40
» Vercelli	» 12 20	» 8 55	» 6 10

Messaggerie Sarde

A Torino. Carlo Antonio Ratti, via Angennes 14.
A Lione. Chalamel et Molin, rue neuve 17.
A Milano. G. Possenti, via monte di pietà.
A Genova. V. Vanetti, piazza della posta.

Messaggerie Imperiali

Via Bogino accanto al 5.

Per Marsiglia, Tolone, Ciamberì, Aix-les-Bains, Ginevra, Lione e Parigi. Tutte le mattine.

Diligenze

Per Briançon, Gap, Marsiglia ed Orange, dirette da Giovanni Ribet, via Bonelli accanto all'1.

AGGIUNTE,
CORREZIONI ED ANNULLAZIONI

AVVENUTE NEL CORSO DELLA STAMPA

Pag. *Aggiunte*

40 Bongiovanni, *bazar*, via finanze accanto all'1.
71 Grosso Franc., *parrucchiere*, corso Palestro accanto al 2.
99 Macario Giuseppe, *fabbricante materassi elastici*, piazza Vittorio accanto al 9.
105 Magliano, *fabbro-ferrajo*, via croce d'oro accanto all'1.
107 Barovero e Comp., *sarto*, via s. Filippo accanto all'1.
117 Tasca e Comassio, *crestaje*, via doragrossa accanto all'8.
121 Forzani Francesco, *apparecchi pel gasse*, via Barbaroux prima del 5.
122 Bollettino generale delle Estrazioni nazionali ed estere, *giornale*. Agenzia internazionale, piazzetta B. V. degli Angeli 2, p. 1.
122 Educatore del Popolo, *giornale*, via Carlo Alberto 9, p. 3.
204 Cernusco Giuseppe, *procuratore*, via s. Maurizio 2, p. 3.

Correzioni

41 *Leggasi* Godino Giuseppe, *drapperie e telerie*, via Alfieri 24, pian terreno.
53 *Id.* Olivetti e Nizza, *invece di* Falco Salvador.
56 *Id.* Negri Luigi, *invece di* Protti Francesco.
60 *Id.* Vezzosi Massimiliano ✻, via Carlo Alberto 21.
68 *Id.* Franchino Gio. via palazzo di città accanto all'8.
69 *Id.* Zabert Ferdinando, *orefice*, via palazzo di città dopo il 6 ed angolo vie palazzo di città e porta palatina.
74 *Id.* Rapelli Francesco, *indoratore*, via Accademia Albertina 3.
76 *Id.* Aglietta Giacomo, via nuova 18, galleria Natta.
78 *Id.* Bianco, *cordaja*, *invece di* Bianchi.
87 *Id.* Tagiasco Petronilla.
139 *Invece di* Cerruti Pietro Bonaventura, *leggasi* Costamagna Angelo, *presidente*.

Annullazioni

52 Regis Giuseppe, *calzolajo*.
55 Bertea Stefano, *confettiere*.
82 Carcano V., *oriolajo*.
92 Bedoni Francesco, *ottonajo*.
96 Drago, *droghiere*.
105 Bagnasco M., *sarto*.
114 Boglioni Filippo, *fotografo*.
136 Badino Luigi, *defunto*.

INDICE ALFABETICO DEI NOMI

DI IMPIEGATI CIVILI, MILITARI ED ECCLESIASTICI

Achillini 154.
Agliano (Galleani d') 131.
Ajello 134.
Aimetti 124.
Alasonati 147.
Albasio 124.
Aliprandi 135.
Alisiardi 135.
Amerio 158.
Amour 149.
Anglesio 125.
Antonielli 149.
Arena 124.
Arghinenti 127.
Arpegiani 147.
Avenati-Bassi 149.
Avogadro di Quaregna 123.
Baccalario 135.
Badano 151.
Banaudi 243.
Barbaglia 133.
Barbé 241.
Barberi-Rajmondi 133.
Barberis 153.
Bardi 129. 131.
Bassi 133.
Beccaria 134. 135.
Bellotti 152.
Benedicenti 240.
Benisson 146.
Berruti 132.
Berrutti 152.
Bertani 154.
Bertea 134.
Berteina 151.
Bertiglia 153.
Bertola 135.
Bertolini 148.
Bertolotti 147. 148.
Bertone 241.
Bianchi 146. 148. 150.
Bianco di S. Secondo 147.
Biollè 241.
Bisiè 147.
Blachier 241.
Blanchetti 128.
Blengio 240.
Bobbio 133.
Bocca 127.
Boggio-Panià 151.
Boglione 134.
Bollati 150.
Bona 130.
Bonacossa 129.
Bonessa 124.
Bongera 124.
Bonino 133.
Boniscontro 241.
Bono 148.
Bonsignore 133.
Borda 127.
Bordiglione 149.
Borelli 131.
Borgatta 243.
Borgialli 132. 241.
Boron 133.
Bosco 153.
Bossi 151.
Bossù 241.
Bozzetti-Cottone 151.
Bracco 128. 129.
Brizio Falletti 129.
Brizzi 152.
Brocero 147.
Bronzini 240.
Bruno 152.
Bugamelli 151.
Buridani 132.
Bussi 241.
Bussolino 241.
Calocero 151.
Cametti 155.
Camilla 134.
Canali 148.
Candellero 154.
Candiani 148.
Capello 152.
Carbone 127.
Carletti 155.
Carlod 148.
Carosio 152.
Carron-Ceva 154.
Carrù 241.
Carutti 150.
Castagnetto (Trabucco di) 130.
Castelli 147. 149.
Cauda 155.
Cavigioli 153.
Ceca di Vaglierano 129.
Ceccoli 154.
Cellario 148.
Ceppi 130.
Cerale 129.
Ceresa di Bonvillaret 134.
Ceresole 147.
Ceretto 151.
Cerrina 153.
Cerruti 154. 155.
Cerutti 124. 133.
Cesari 154.
Chanaz de S. Amour 149.
Chiabrand 135.
Chiajs 133.
Chiappero 132.
Chiesa 154.
Chirone 152.

Ciarbonero 148.
Cibrario 126. 127. 130.
Cigolini 125.
Coda 155.
Colombini 134.
Colombo 152.
Colla 126. 129. 152.
Combetti 149. 150.
Combrisson 147.
Conterno 153.
Conti 147.
Cordara 151.
Corti 148.
Cova 126. 131.
Cravero 151.
Cravosio-Anfossi 241.
Crema 127.
Cuneo 151.
Curti 150.
Da-Fré 148.
Dalles 134.
Dal Verme 123.
Deamicis 155.
De Casa 243.
Defilippi 154.
Deleuse 150.
Delgrosso 128.
Denis 241.
Dentis 147.
Depetris 135.
Des Ambrois di Nevache 126. 130.
De S. Bonnet 149.
Destefanis 125.
Di-Lorenzo 155.
Dolce 147.
Dossena 150.
Dubbini 152.
Duchoqué-Lambardi 130
Duprè 152.
Durando 134. 135.
Eandi 154.
Falchero 135.
Fattori 147.
Fea 149.
Febbraro 135.
Fenoglio 131.
Fenolio 240.
Ferrari 148.
Ferraudi 151.
Ferrero 129. 135. 146. 147. 150.
Ferrieri 153.
Filippa 149.
Flumiani 151.
Focosi 147.
Fontana 152.
Foucard 149.
Franchi Verney 128.
Frescot 134.
Fresia 148.
Fusi 149.
Gaidano 155.
Gajal de la Chenaye 150.
Galletti 146.
Gallian 153.
Gallino 152.
Gallone 125.
Galvagno 126. 130. 147.
Garbiglietti 125.
Garelli 127.
Gariazzo 151.
Garmagnano 150.
Gazelli di Rossana 123.
Gemmi 147.
Genin 134.
Germanetti 134.
Gerosa 147.
Gervasio 148.
Ghebart 128.
Ghiotti 151.
Giacomelli 150.
Gianazzo di Pamparato 149.
Gianni 152.
Gioberti 152.
Giordana 147.
Giordano 155.
Giuliani 151.
Gizio 155.
Grosso-Campana 134.
Guaita 126.
Gualdi 241.
Guarasci 151.
Guidetti 149.
Guinzio 127.
Gurgo 151.
Ingegnieros 155.
Jano 243.
Joannini 127.
Lachet 135.
Lard 135.
Lavassa 152.
Lo-Cascio 155.
Lodolo 127.
Loggero 133.
Lubrano 147.
Luciano 154. 155.
Macotto 147.
Maggi 155.
Maggiora 147.
Magnani 153.
Mancuso 147.
Manfredi 152.
Marchetti 124.
Marchisio 133. 135. 151.
Marcoz 134.
Marengo 153.
Margheris 147.
Mascaretti 133.
Masino 125.
Massa 124. 134.
Masselli 134.
Matthey 133.
Melano 241.
Melchioni 128.
Mella 128.
Mensi 153.
Merlo 241.
Mestorino 151.
Micale 147.
Miceli 155.
Michelotti 133.
Miglietti 147.
Milano 153.
Millo 154.
Minutilli 151.
Molina 124.
Molinatti 151.
Molo 131.
Monale (Buglioni di) 129. 130.
Mondetti 152.
Mondino 153.
Monferrari 152.
Monticelli 151.
Monticini 148.
Moris 128.
Moretti 148.
Morino 149.
Morra 154.
Motta 133.
Mussetti 148.
Mussi 133.
Muzzioli 155.
Nasi 128. 132.
Negri 149. 153.
Negro 152.
Neriani 151.
Nicolini 124.
Nicolosino 135.
Noli 135.
Noly 148.
Odetti 154. 241.
Opezzo 241.
Ovazza 243.
Padovano 155.
Pagano 129.
Pagella 153.
Pagliano 150.
Palazzi 129.
Panizzardi 134.
Paoletti di Rodoretto 149.
Partiti 133.
Pasquale 129. 131.
Pastori 130.
Peyretti 154.
Peyroleri 153.
Pellosio 149.
Perassa 147.
Perona 149.
Perotti 134.
Persiani 154.
Pertusio 132.
Petiti 153.
Petracchi 147.
Pezzi 148.
Piaggio 241.
Piano 241.
Piccati 133.
Pino 147.
Pisani 148.
Poët 134.
Poletti 240.
Poletto 153.
Pomi 243.
Porello 153.
Portigliotti 241.
Prat 152.
Prato 148.
Preverino 150.
Provenzale 154.
Quilico 134.
Racagni 126.
Racca 149.
Radicati-Talice 133.
Ragazzoni 241.
Raimondi 151.
Raineri 128.
Raiteri 146.
Ramello 132.
Ranco 133.
Randone 124. 125.
Ravelli 125. 133.
Ravera 150.
Ravinale 134.
Razetti 153.
Re 149.
Realis 240.
Regis 130.
Reviglio della Veneria 128.
Riccio 151.
Ripa di Meana 149.
Roerchssen 147.
Roero di Cortanze 128.
Rosano 129. 148.
Rossetti 148.
Rossignoli 152.
Ruatti 129.
Rubadi 127.
Sabatini 151.
Sabbia 151.
Sacco 153.
Saletta 150.
Salvaja 148. 154.
Salis 150.
Salomone 154.
Saluzzo di Paesana 149.
Santi 155.
S. Rosa (De Rossi di) 134.
S. Tommaso (Carron di) 134.
Sapelli 153.
Sappa 130.
Saraceno di Torre Bormida 150.
Sardi 147.
Sarti 151.
Sbarbaro 151.
Scaglia 133.
Scapino 153.
Scaravelli 152.
Schina 152.
Sclopis di Salerano 126. 134.
Scrivano 135.
Serena 135.
Sisto 147.
Sobrero 147.

Sorrentino 152.
Sossi 134.
Spata 149.
Stara 126.
Strambio 154.
Stura 131.
Tapparone 151.
Tarizzo-Borgialli 149.
Tartaglia 135.
Tedeschi 154.
Testa 153.
Tholosano di Valgrisanche 146
Tobone 147. 241.
Tofano 151.
Tolentino 155.
Tosetti 155.
Toso 149.
Treppiè 148.
Troglia 147.
Trompeo 125.
Turletti 147.
Vacca 154.
Valeriano 155.
Vallauri 127.
Valvassori 242.
Varino 127.
Vassalli 149.
Vassallo di Castiglione 146.
Vayra 149.
Vercellana 128.
Vialet di Montbel 134.
Viecca 152.
Villa 134. 147.
Viola 131.
Voglino 154.
Volpato 152.
Zanini 135.
Zanotti 128. 147. 148. 241.
Zappata 135.
Zerboglio 127.
Zotto 133.
Zuffi 154.

INDICE

Abbreviazioni . . . . . *pag.* 8
Abiti fatti (Magazzini di) 105
Accademia reale delle scienze . . . . 16 e 229
id. Albertina di belle Arti . . 17 e 232
Acqua potabile (Società dell') 136
Acque vere minerali (Venditori di) 66
Affissatore Teatrale 87
Affitta cavalli e vetture 244
Agenti di cambio 139
Agenti di cambio accreditati presso la Direzione del Debito Pubblico 148
Agenzie pubbliche 47
Agliè 31
Agraria (Associazione) 119
Albergatori 171
Albergo di virtù (Regio) 28
Amido (Fabbriche di) 113
Amministrazione militare di Torino 151
Antichità (Negozianti in oggetti d') 63
Apparecchi pel gasse (Fabbricanti) 121
Appartamenti (Decoratori di) 79
Appello (Corte d') 157
Architetti ed Ingegneri 216
Archivi generali del Regno 149
Archivio di Stato detto camerale . . . . *pag.* 150
Archivio del Ministero della guerra 150
Archivio generale delle Finanze 150
Argenteria Christofle 69
Argentieri 66
Armajuoli 48
Armeria Reale antica e moderna 15
Armoniche (Fabbricanti di) 220
Arsenale e Caserme 13
Asfalto (Stabilimento d') 121
Assicurazioni incendi, gasse, vita dell'uomo ec. . . 119
Astucci (Fabbricanti d') 95
Attrezzista del Regio teatro 78
Avvocati 200
Bagni (Proprietari de') 215
Ballo (Maestri da) 115
Banca nazionale 136
Banca della piccola industria e commercio . . . 119
Banca di sconto e di sete 119
Banchieri e negozianti in seta 33
Battiloro 45
Bazars 40
Belle Arti (Società promotrice di), via zecca 25.
Bendaggisti 213
Biblioteca e Conservatorio del Medagliere . . 20 e 146
Biblioteca militare 146
Biblioteche . . . . . 20 e 146
Biblioteca dell'Università . . . . . 21 e 145
Bidelli delle società 47
Bigliardi (Fabbricante di) 111
Bilance e stadere (Fabbricanti di) 92
Bisottieri 66
Bollo ordinario (Uffizio del) 153
Bollo straordinario (Uffizio del) 153
Bonetti pei militari (Fabbriche di) 46
Borsa di commercio 139
Botanici (Stabilimenti agrario-) 48
Bottai 112
Bottoni (Negoziante di) 103
Busti (Sarti e Sarte da) 110
Caffettieri 166
Calderai 78
Callisti 213
Caloriferi ad aria calda (Società di) 120
Calzettai 49
Calzolai 49
Cambisti e negozianti di Fondi pubblici . . . 52

Camera di Commercio ed Arti . . . . *pag.* 136
Camicie (Laboratorii di) 107
Canali Cavour (Direzione dei), piazza s. Quintino 1, p. 2.
Candele steariche (Fabbricanti di) 54
Canto (Maestri e Maestre di) 218
Canto fermo (Maestro e compositore di) . . . 220
Capegli (Acconciatrici di) 73
Capomastri ed Impresari 93
Capitolo metropolitano 236
Cappellai 53
Cappelli di paglia (Mercanti di) 54
Carbone fossile (Deposito di) 121
Carrozze (Fabbricanti di) 111
Carta (Fabbricanti di) 57
Carta (Negozianti di) ed oggetti di cancelleria . . 58
Carta (Lineatori in) 61
Carta-Vetro 59
Carte e Tarocchi (Fabbricanti di) 61
Casa di S. A. R. il Duca di Genova 123
Casa di sanità 224
Cassa del commercio e dell'industria, via ospedale 24.
Cassa economica 119
Cassa di risparmio 241
Cassazione (Corte suprema di) 155
Castello di Moncalieri 30
Catasto (Direzione compartimentale del), via finanze 9, p. 3.
Catasto (Uffizio distrettuale del), via arsenale 7, p. 3.
Cera (Fabbricanti di) 63
Ceralacca (Fabbricanti di), ostie ed inchiostro . . 61
Chimici (Fabbricanti di preparati) 95
Chincaglieri 36
Chirurghi 211
Chirurghi necroscopi 182
Christofle (Argenteria) 69
Cimiteri 9
Ciniglie (Fabbricante di) 35
Cioccolata (Fabbricanti di) 91
Clero 235
Club Alpino 122
Collegiata della SS. Trinità 236
Collegio Caccia 22
Collegio-Convitto nazionale 165
Collegio-Convitto s. Massimo 163
Collegio Internazionale, via ospedale 28.
Coloristi 89
Coloritori di Stampe e Fotografie 118

Coltellinai . . . . . *pag.* 49
Comando militare del Circondario di Torino, via Angennes 17, p. 1.
Comando superiore della guardia nazionale . . . 196
Commercio (Tribunale di), via Alfieri 20, p. 1.
Commissionari in mercanzie 46
Conciatori di pelletterie 75
Conciliatori (Uffizio dei Giudici) 181
Conducenti 244
Confettieri 55
Conservatore delle ipoteche 154
Conservatorio del SS. Rosario 221
Consiglio provinciale di Torino 134
Consiglio scolastico della Provincia di Torino, piazza castello 11.
Consolati 8
Contenzioso finanziario (Direzione del), via doragrossa 25, p. 2.
Convitto delle Vedove e Nubili (Regio) . . 29 e 220
Corami (Fabbricanti e Negozianti da) 74
Cordai 78
Cornici dorate (Fabbricanti di) 86
Corte suprema di cassazione 155
Corte d'appello 157
Corte de' conti (Uffizio di riscontro della) . . . 148
Cotone (Filatori e Negozianti di) 45
Credito mobiliare Italiano (Società generale del) . . 119
Crestaje *vedi* Modiste 115
Cristalli e Vetri (Fabbricanti di) 85
Cronologia e Casa de' Sovrani di Savoja 6
Curia Arcivescovile 235
Debito Pubblico (Direzione del) 146
Declamazione (Maestri di) 219
Decoratori d'appartamenti 79
Dentisti 213
Digrassatori e soppressatori 47
Diligenze, vetture ec. . . . . 244 e 257
Dintorni di Torino 30
Disegnatori e Pittori 234
Doratura (Mercanti di) 44
Drapperie e telerie (Negozianti di) 41
Droghieri 96
Ebanisti 110
Ecclesiastici diversi 239
Economato generale (Regio) 240
Edifizi religiosi 10
Edifizi e Monumenti 12

Elmi (Fabbricanti d') . . . . . *pag.* 48
Emolumentatore, via stampatori 1.
Ernisti 213
Esattori delle imposte, via Carlo Alberto 6.
Estimatori pubblici 218
Fabbri-ferrai 103
Falegnami 111
Farmacie. 212
Ferro (Mercanti da). 63
Ferrovie (Amministrazioni delle) 244
Ferrovie (Prezzi delle corse) 246
Ferrovie (Prezzi d'andata e ritorno) 257
Filaloro 45
Fiori all'uso di Francia (Fabbricanti di) . . . 64
Floricoltura ed Agricoltura (Stabilimento di) . . 48
Fondachieri 96
Fonderie di caratteri 56
Fonditori d'ottone e di metallo 92
Formaggi (Negozianti da) 64
Foriere di palazzo, via nuova 30, p. 3.
Forniture militari (Mercanti di) 44
Fotografi 118
Frutti secchi ec. (Negoziante di) 87
Fumisti 94
Fuochi d'artifizio (Fabbricanti di) 78
Gabelle (Direzione compartimentale delle), via Cernaja, locale del Dock.
Gabinetti. 22
Galleria dei quadri (Regia) . . . . . 18 e 231
Gasse (Società per le illuminazioni a) 120
Gasse (Fabbricanti apparecchi pel) 121
Genio militare (Direzione del) 151
Geometri 217
Geometria (Fabbricante utensili di) 111
Ghisa (Fabbricanti di) 92
Giardini (Ufficio d'architettura di) 48
Ginnasii Cavour, s. Francesco da Paola e Monviso 184 e 185
Ginnastica (Società) 141
Giojellieri 66
Giornali (Uffizio d'annunzi su) 47
Giornali 122
Giudici conciliatori (Uffizio dei) 181
Govone 32
Granaglie, Farine e Paste (Negozianti di) . . . 88
Grandine a premio fisso e mutua (Assicurazioni contro i danni della) 119
Guantai, Pellettieri e Pellicciai 76

Guardia nazionale (Comando superiore della) . *pag.* 196
Guardia nazionale (Società d'istruzione e beneficenza della) 119
Intendenza di finanza, piazza castello 25, secondo cortile, p. 2.
Idiojatrico ed omeopatico 212
Impresari e Capomastri 93
Incendi, gasse, vita dell'uomo ec. (Associazioni) . . 119
Inchiostro da scrivere ec. (Fabbricanti) 61
Inchiostro da stampa (Fabbricanti) 59
Incisori 118
Indoratori in legno e Verniciatori 73
Ingegneri ed Architetti 216
Insinuatore 154
Intendenza militare, via Angennes 17.
Ipoteche (Conservatore delle) 154
Ispettorato generale della prima Società Ungherese ec. 120
Ispettori demaniali 218
Ispezione forestale del Ripartimento di Torino . . 120
Istituti scolastici maschili e femminili . . 163 e 164
Istituto industriale e professionale (Regio) . . . 159
Istituti musicali 218
Istituzione Municipale 12
id. Ricreative 15
id. Scientifiche 16
id. Artistiche 17
id. Agrarie 18
Istrumenti a Corde ed a Fiato (Maestro di) . . . 220
Istrumenti musicali (Fabbricanti di) 84
id. (Professori di) 219
Istruzione pubblica 22
Lampade (Fabbricanti e Negozianti di) 62
Lana (Negozianti di) 45
Lattai 113
Latte alle puerpere (Succia) 215
Legatori da libri 59
Levatrici 214
Librai 60
Libri moderni (Abbonamento alla lettura di) . . 61
Licei Cavour e Gioberti (Regi) . . . 183 e 184
Liceo musicale 195
Lime (Fabbriche di) 105
Lineatori in carta 61
Liquidatori 205
Liquoristi 64
Liquori e Vini forestieri 66
Litografi 62
Lotto (Direzione compartimentale del) 154

Macchinisti . . . . . *pag.* 77
Maestri di lingue straniere 164
Maestri e compositori di musica 218
Maglia (Tessuti a) e Telerie 40
Majolica e Porcellana (Fabbricanti e Negozianti di) . 78
Malle 76
Manicomio di Torino (Regio) . . . . 24 e 225
Marchio (Uffizio del) 153
Marmorai e Scarpellini 89
Martelli (Fabbricante tempratore di) 105
Materassi elastici (Fabbricanti di) 98
Medagliere (Biblioteca e Conservatorio del) . 20 e 146
Medici 208
Medici-Chirurghi 208
Medici-Chirurghi omeopatici 211
Mercerie ed oggetti di ricamo (Negozianti in) . . 39
Merci (Magazzino delle) 151
Messaggerie Imperiali 257
Messaggerie Sarde 257
Metallo (Fonditori di ottone e di) 92
Ministri di Stato 126
Minusieri, *vedi* Ebanisti 110
Misuratori 217
Mobili (Ebanisti e Negozianti da) 110
Moda (Negozianti da) 36
Modiste, *vedi* Crestaje 115
Monte di pietà 227
Morsari 115
Municipio di Torino 172
Musei 21
Museo Industriale Italiano (Reale) 162
Musica (Maestri e compositori di) 218
id. (Copisti e Negozianti di) 220
Naturalista 64
Notai e Notai certificatori 206
Oggetti d'antichità (Negozianti in) 63
Olio (Magazzini da) 102
Ombrellai e Panierai 90
Omnibus 244
Opere pie 23
Opere pie di s. Paolo e Monte di pietà ad interesse 28 e 227
Ordine de' ss. Maurizio e Lazzaro 126
id. della Corona d'Italia 131
id. (Real) civile di Savoja 132
Ordini cavallereschi 18
Orefici 66
Orfanotrofio femminile 221

Organi (Fabbricanti d') per chiese ed a cilindro . *pag.* 220
Oriolai 82
Orologi (Forniture per) 84
Orticoltura e Floricoltura (Stabilimento di) . . . 48
Ortopedici 213
Ortopedico (Istituto) 213
Ospedale maggiore de' ss. Maurizio e Lazzaro 24 e 131
id. oftalmico ed infantile . . . . 28 e 224
id. di s. Luigi Gonzaga . . . . 25 e 226
id. di Carità 28
id. Militare 28
id. Piccola casa della Divina provvidenza . . 29
id. di s. Giovanni Battista 23
id. della Maternità 23
id. Sifilicomio, via s. Lazzaro 42.
OSSERVAZIONI del Compilatore 5
Ostie (Fabbricanti di) 61
Ottica (Fabbricanti e Negozianti d'istrumenti d') . . 84
Ottone e di legno (Fabbricanti d'istrumenti musicali d') . 84
Ottone (Fonditori d') e di metallo 92
Ovatte (Manifatture di) 115
Palazzi 13
Panierai ed ombrellai 90
Panierai 91
Panni (Fabbricanti di) 41
Parroci della città e territorio 237
Parrucchieri 69
Passamantieri 44
Pasticcieri 56
Pavimenti alla veneziana 95
Pelletterie (Conciatori di) 75
Pellettieri 76
Pellicciai e Guantai 76
Pennelli e Spazzole (Fabbricanti) 90
Periti di scritture presso i Tribunali (Calligrafi e) . 205
Piano-Forti (Maestri e Maestre di) 219
Piano-Forti (Fabbricanti, Negozianti ed Accordatori) . 220
Pinacoteca Regia . . . . . 18 e 231
Piombo (Fabbricante tubi di) 121
Pipe e Portasigari di schiuma 90
Pittori e Disegnatori 234
Piumassari 99
Pizzi, bionde ec. (Acconciatrici di) 36
Pizzicagnoli e Salsicciai 99
Plasticatore e Stuccatore 121
Platinai 78
Pollenza (Rovine di) 31

Ponte in ferro (Società del) . . . . . *pag.* 120
Popolazione e Topografia 9
Porcellana e Majolica (Fabbricanti e Negozianti di) . 78
Portasigari di schiuma (Pipe e) 90
Portici 13
Poste (Direzione compartimentale delle), via Carlo Alberto 10, p. 1.
Poste (Uffizio centrale delle), via s. Filippo 10.
Pozzi neri (Spurgo inodoro dei) 120
Prefettura della Provincia di Torino 133
Preture 243
Procuratore del Re (Uffizio del), via consolata 12.
Procuratore generale (Uffizio del) 158
Procuratori 203
Professori d'istrumenti musicali 219
Profumieri 88
Puerpere (Succia latte alle) 215
Quadri (Regia galleria de') . . . . . 18 e 231
Quadri ed oggetti d'antichità (Negozianti di) . . 63
Questura della Città e Circondario. 135
Racconigi (Castello di) 31
Registro (Uffizio e Ricevitore del) 154
Registro, Tasse giudiziarie e Carta bollata (Uffizio del), piazza castello 25, secondo cortile, p. 2.
Religione 9
Rettori de' principali Istituti 238
Ricamatori 110
Ricamo (Oggetti di) 39
Ricevitore delle successioni 154
Ricevitore del demanio, dei diritti universitari e distributore della carta bollata, via Carlo Alberto 6, p. 1.
Ricovero (Regio) di mendicità . . . . 29 e 223
Rivoli (Castello di) 31
Sacra Religione ed Ord. milit. de' ss. Maurizio e Lazzaro . 126
Sagra di s. Michele 31
Salsicciai e Pizzicagnoli 99
S. Paolo (Opere pie di) . . . . . 28 e 227
Sapone (Fabbricanti di). 55
Sarti 107
Sarte 109
Savoja (Real Casa di) 6
Scarpellini e Marmorai 89
Scherma (Maestri di) 115
Scritture presso i Tribunali (Calligrafi e Periti di) . 205
Scultore in legno 113
Scultori in marmo ed in pietra 89
Scuola d'applicazione degli Ingegneri (Regia) . . 160

Scuole di equitazione, stenografia, geografia e violino *pag.* 165
Scuole del Municipio 183
Scuole e Istituti maschili e femminili . . 163 e 164
Scuole di lingue straniere 164
Sellai 88
Semenze (Commissionario di) 46
Seminario Metropolitano 237
Sensali 140
Seta (Banchieri e Negozianti in) 33
id. Assaggiatori di) 34
id. (Fabbricanti e Mercanti di stoffe in), di nastri di velluto, di trine, merletti e garze 34
Sete crude 36
Sete incerate (Fabbricanti di Tele e) 102
Sete (Manganatore di) 35
Sifilicomio, via s. Lazzaro 42.
Società cooperativa Torinese 243
Soperga 30
Soppressatori e digrassatori 47
Sordo-Muti (Regio Istituto de') . . . . 29 e 222
Spazzole e Pennelli (Fabbricanti) 90
Specchiai e Vetrai 85
Spedizionieri 244
Spinettai 44
Stadere e bilance (Fabbricanti di) 92
Stampatori in caratteri 56
Stampatori in rame 62
Stampe (Negozianti da) 62
Stemmi gentilizii (Fabbricante) 82
Stors (Fabbricante di) 82
Strade ferrate (Amministrazioni delle) 244
Strade ferrate, prezzi delle corse 246
Stuccatore e Plasticatore 121
Stufe (Magazzini di) 94
Stupinigi 31
Subalpina, casa di commercio 120
Successioni (Ricevitore delle) 154
Tabacchi (Manifatture de') 152
Tappezzerie (Negozianti di) in carta 80
Tappezzieri 80
Tarocchi e Carte (Fabbricanti di) 61
Tasse giudiziarie e Carta bollata (Uffizio del Registro), piazza castello 25, secondo cortile, p. 2.
Teatrale (Affissatore) 87
Teatri . . . . . 22 e 86
Tele e sete incerate (Negozianti di) 102
Tele metalliche (Fabbricante di) 117

Tele trasparenti *stors* (Fabbricante di) . . *pag.* 82
Telegrafi (Direzione compartimentale ed Uffizio dei) . 120
Telerie e drapperie (Negozianti di) 41
Telerie (Tessuti a maglia e) 40
Tessitori 102
Tintori in panni e sete 101
Tipografie 56
Topografia e Popolazione 9
Tornitori 86
Traforo delle Alpi 242
Trattorie 169
Tribunale di Commercio, via Alfieri 20, p. 1.
Tribunale del Circondario di Torino, via Consolata 12.
Tribunale militare della Divisione, via Angennes 17, p. 3.
Tubi di piombo (Fabbricanti) 121
Turaccioli (Negozianti di) 102
Università (Regia) 141
Vaccinazioni pubbliche (Ufficio delle) 181
Valentino 30
Valigiai 76
Velociferi, Vetture ed Omnibus 244
Venaria Reale e Parco 31
Vermicellai 87
Verniciatori ed Indoratori in legno 73
Veterinari . . . . . 182 e 213
Vetrai e Specchiai 85
Vetri e Cristalli (Fabbricanti di) 85
Vigna della Regina 30
Villa Cristina (Stabilimento sanitario detto) 25 e 226
Villeggiature Reali e Ducali del Piemonte . . . 30
Vini e liquori forestieri (Magazzini di) . . . 66
Vini nazionali 66
Zecca 15
Zinco (Fonditori di) 92
Zolfanelli fosforici (Fabbricanti di) 121
Zolfo affinato (Fabbricanti di) 95

Aggiunte, Correzioni ed Annullazioni avvenute nel corso della stampa 258

Indice de' Nomi ove sono indicati i signori Impiegati . 259

ARCHIVIO DI STATO — BIBLIOTECA — TORINO

OPERE DI QUESTA TIPOGRAFIA

GUIDA per gli Elettori chiamati all'uffizio di Giurati, in-16 . . . . . L. - 20

CARAMELLI. Sulle questioni clericali d'Italia » 5 »

DIZIONARIO geografico-storico-statistico-commerciale degli Stati di S. M. il Re di Sardegna, compilato per cura del Cavaliere Professore Goffredo Casalis, dottore di Belle Lettere. Opera molto utile agli Impiegati nei pubblici e privati Uffizi, a tutte le persone applicate al Foro, alla Milizia, al Commercio, e singolarmente agli amatori di cose patrie, 32 grossi volumi in-8, con sei carte geografiche. *Questa opera, terminata in dicembre* 1857, *meritò all'esimio Autore Decorazioni, Pensioni ecc.* » 200 »

DELLA CASA. Galateo, in-16 . . . . . » - 60

GOUDAR MODERNO, ossia Gramatica Francese teorico-pratica di Grassini, migliorata ed arricchita da Luigi Detoma, in-12 . . . . . » 1 20

MANUALE dell'Archivista, in-8 . . . . . » - 40

MONTHOLON. Cattività di Napoleone a s. Elena. Vol. 2, in-12 . . . . . » 6 »

CODICI SENZA ERRORI

Cogli Indici analitici, Leggi transitorie, R. Decreto 23 *dicembre* 1865 *n.°* 2672, *che regola la professione di Mediatore, ed UNICI colle correzioni prescritte dai R. Decreti* 6 *dicembre* 1865 *n.°* 2611, 23 *detto n.°* 2712, 30 *detto n.°* 2721, 28 *gennajo* 1866 *n.°* 2782, *e* 28 *giugno* 1866 *n.°* 3008.

Codice civile in 32, pagine 530 . . . . . L. 1 20
Procedura civile in 32 » 312 . . . . . » - 90
Id. penale in 32 » 320 . . . . . » - 90
Commercio in 32 » 240 . . . . . » - 60
Marina mercant. in 32 » 176 . . . . . » - 50
Penale in 32 » 208 . . . . . » 1 --
Codice penale militare in 12 . . . . . » 1 --

PREZZO LIRE 2. 50.